

## 2021년 농식품사업 안내서

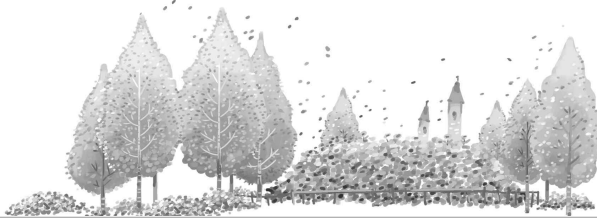

본 책자는 농식품 사업별 목적·주요내용, 지원 자격·요건이나 지원한도, 재원 구성, 연도별 재정투입현황, 담당자 연락처 등을 일목요연하게 정리한 것으로 둘 이상의 농업인, 농업법인 등을 대상으로 사업대상자를 선정하는 공모사업 등에 대한 구체적인 내용은 농식품 사업시행지침서를 통해 확인할 수 있습니다.

농식품 사업시행지침서는 별도 회원가입 절차 없이도 농림사업정보 시스템([www.agrix.go.kr](http://www.agrix.go.kr))에 접속하여 확인할 수 있습니다.





## 생산기반(공통)

### 1-1 소득지원

1. 기본형공익직불 .....	5
2. 논활용직불(논이모작) .....	6
3. 친환경농업직불 .....	7
4. 친환경축산직불 .....	8
5. 경관보전직불 .....	9
6. 경영이양직불 .....	10
7. 농업재해보험 보험료 지원 .....	11
8. 농작물재해보험운영비지원 .....	12
9. FTA분야 교육·홍보 사업 .....	13
10. 피해보전직불 .....	14
11. 폐업지원 .....	15
12. 농업재해대책비(지자체) .....	16
13. 농업정책보험금융원기관운영비지원 .....	17
14. 농업자금이차보전 .....	18
15. 농업인 부채상환인센티브 .....	19
16. 농지연금(융자) .....	20
17. 농업정보이용활성화 지원 .....	21

### 1-2 농기자재

18. 유기질비료 지원 .....	25
19. 토양개량제 지원 .....	26

20. 농기계등화장치 부착지원 .....	27
21. 유해야생동물포획시설지원 .....	28
22. 농기계임대사업소 .....	29
23. 친환경 비료 교육홍보 지원 .....	30
24. 비료품질관리시스템 .....	31

### 1-3 인력, 일자리

25. 농촌고용인력지원(도농인력중개시스템) .....	35
26. 농촌고용인력지원(농촌인력중개센터 운영) .....	36

## 농촌공동체

### 2-1 지역사회 농촌환경

27. 일반농산어촌개발(농촌) .....	39
28. 농촌신활력플러스 .....	40
29. 취약지역개조(농어촌) .....	41
30. 사회적 농업 활성화 지원 .....	42
31. 농촌형교통모델 .....	43
32. 농촌집고쳐주기 .....	44
33. 농촌재생뉴딜 .....	45
34. 농촌유학지원사업 .....	46
35. 농촌활력 정착지원 .....	47
36. 농촌재능나눔 활성화지원(민간) .....	48
37. 농업환경보전프로그램 .....	49
38. 농촌축제 지원 .....	50

### 2-2 푸드플랜, 로컬푸드

39. 지역단위 푸드플랜 구축지원 .....	53
40. 푸드플랜 운영(안전·품질관리) .....	54
41. 지역단위 푸드플랜 구축지원(기획생산체계) .....	55
42. 직매장 지원 .....	56
43. 공공급식 운영활성화 .....	57

## 2-3 귀농귀촌, 인력육성

44. 귀농귀촌 교육 .....	61
45. 청년귀농 장기교육 .....	62
46. 귀촌인 농산업창업 지원 .....	63
47. 귀농귀촌 유치지원 .....	64
48. 귀농귀촌실태조사 .....	65
49. 귀농귀촌종합센터 운영 .....	66
50. 청년농업인 영농정착지원금 .....	67
51. 청년농업인 영농정착지원 필수교육 .....	68
52. 청년농업인 영농정착 사후관리 평가 .....	69
53. 여성농업인 역량강화교육 .....	70
54. 후계농교육 지원(지자체) .....	71
55. 후계농업경영인 육성사업 관리 .....	72
56. 농업경영체 전문인력 채용지원 .....	73
57. 농업경영컨설팅(컨설팅지원) .....	74
58. 농업경영컨설팅(사업평가운영) .....	75
59. 농업마이스터대학 운영 지원 .....	76
60. 권역별현장지원센터(농업농촌교육훈련) .....	77
61. 농업계학교 실습장(농고) .....	78
62. 경영실습임대농장 .....	79
63. 농업계 학교 실습장(농대) .....	80
64. 훈련비자, 어학연수 및 장학금 지원 .....	81
65. 한국농수산대학 졸업생 영농영어정착 우수과제사업 공모지원 .....	82

## 2-4 농촌복지, 여성농업인

66. 영농도우미 지원 .....	85
67. 행복나눔이 지원 .....	86
68. 농촌공동아이돌봄센터 .....	87
69. 농번기 아이돌봄방 .....	88
70. 농업인자녀 및 농업후계인력 장학금 지원 .....	89
71. 농촌 교육·문화·복지 지원 .....	90

72. 농업인 행복버스 운영(행복버스) .....	91
73. 외국인여성근로자 주거지원 .....	92
74. 여성농업경영인 대회 지원 .....	93
75. 농업안전보건센터 지정·운영 .....	94
76. 농업인안전재해보험 보험료 지원 .....	95

## 2-5 농촌산업, 자원활용

77. 농촌관광활성화 지원 .....	99
78. 농촌관광주체 육성 지원 .....	100
79. 농촌융복합산업지구조성 및 지역단위 네트워크구축지원사업 .....	101
80. 지역단위 농촌융복합산업 활성화 지원 .....	102
81. 농촌융복합산업 판촉 및 마케팅지원 .....	103
82. 농촌융복합산업 홍보 및 온라인시스템 관리 .....	104
83. 농촌유희시설활용창업지원 .....	105
84. 체험마을리더 교육 지원 .....	106
85. 국가중요농업유산 발굴 보전지원 .....	107
86. 농업유산정보관리 .....	108

## 식량분야

### 3-1 기반조성

87. 가뭄대비용수개발 .....	111
88. 농업가뭄 모니터링 및 평가분석 .....	112
89. 수리시설유지관리 .....	113
90. 농업용수 수질개선사업 .....	114
91. 농업용수 관리 자동화 .....	115
92. 농업용수 수질조사 .....	116
93. 농촌 지하수 자원관리 .....	117
94. 수질자동측정망설치 .....	118
95. 농촌용수 통합물관리 구축 .....	119
96. 수리시설개보수 .....	120
97. 다목적농촌용수개발 .....	121
98. 국가지방관리방조제개보수 .....	122



### 3-2 벼

99. 미곡종합처리장 벼 매입자금(용자) .....	125
------------------------------	-----

### 3-3 밭작물

100. 밭식량작물 수매지원(용자) .....	129
101. 식량작물선도경영체교육홍보컨설팅 .....	130

### 3-4 공동경영체

102. 식량작물공동경영체 시설장비 지원 .....	133
103. 식량작물공동경영체 사업다각화 지원 .....	134
104. 식량작물공동경영체 교육컨설팅 지원 .....	135
105. 식량작물공동경영체 교육컨설팅 지원 - 국산밀생산단지교육컨설팅지원 .....	136

### 3-5 수매, 가공, 유통, 소비

106. 고품질쌀유통활성화 .....	139
107. 쌀소비활성화 사업지원 .....	140
108. 라이스랩 설치·운영 지원 .....	141

## 원예작물, 유통

### 4-1 원예작물 시설장비

109. 농업에너지이용효율화 .....	145
110. 시설원예현대화 지원 .....	146
111. 스마트팜 ICT융복합확산(시설보급, 컨설팅) .....	147
112. 스마트팜 ICT융복합확산(온실신축) .....	148
113. 스마트원예단지기반조성 (시설원예 기반조성) .....	149

### 4-2 채소

114. 고추비가림재배시설 지원 .....	153
115. 채소가격안정지원 .....	154
116. 밭작물공동경영체 육성지원 .....	155

#### 4-3 과수

117. 과실전문생산단지 기반조성비 지원 .....	159
118. 과수고품질시설현대화 지원 .....	160
119. 과수분야 스마트팜확산 .....	161
120. 과원규모화(응자) .....	162
121. 과수 우량묘목생산지원 .....	163
122. 꽃가루생산단지조성 .....	164

#### 4-4 화훼 · 특작

123. 특용작물시설현대화(버섯, 약용, 녹차 등) .....	167
124. 특용작물시설현대화(인삼) .....	168
125. 인삼·특용작물계열화사업(응자) .....	169

#### 4-5-1 유통 시설 · 장비

126. 물류기기공동이용지원 .....	173
127. 농산물산지유통센터지원 .....	174
128. 과수거점산지유통센터 건립 지원 .....	175
129. 저온유통체계구축(저온수송차량) .....	176
130. 식품소재 및 반가공산업육성 .....	177
131. 유통시설현대화 .....	178
132. 인삼특용작물유통시설지원(시설 현대화) .....	179
133. 저온유통체계구축(화훼류습식유통) .....	180
134. 공영도매시장현대화비용지원 .....	181

#### 4-5-2 가공, 마케팅 등

135. 공동선별비지원(자치단체) .....	185
136. 산지통합마케팅지원(자치단체) .....	186
137. 농산물소비촉진지원(과수) .....	187
138. 농산물소비촉진지원(화훼) .....	188
139. 농산물소비촉진지원(잡곡) .....	189
140. 비상품화농산물자원화센터지원 .....	190
141. 도매유통활성화지원(응자) .....	191

142. 화훼유통개선지원(응자) .....	192
143. 공판장(청과) 출하촉진 .....	193
144. 산지유통활성화(응자) .....	194
145. 과실브랜드 육성 .....	195
146. 자조금 지원 .....	196

## 축산분야

### 5-1 축산시설 시설·장비

147. 축사시설현대화(응자) .....	199
148. 축산분야 ICT 융복합지원 .....	200
149. CCTV 등 방역인프라(양봉) .....	201

### 5-2 소, 낙농, 돼지

150. 송아지생산안정 .....	205
--------------------	-----

### 5-3 가금, 양봉, 말, 기타 기타가축

151. 우수여왕별 육종 보급 .....	209
152. 학생승마체험 지원 .....	210
153. 농촌관광 승마활성화 지원 .....	211
154. 농어촌형 승마 등 설치지원 .....	212
155. 유소년승마단 창단운영 지원 .....	213
156. 지자체 승마대회 개최지원 .....	214
157. 승용마 조련강화 지원 .....	215

### 5-4-1 조사료

158. 조사료생산기반확충 .....	219
159. 산지생태축산농장 초지조성 지원 .....	220

### 5-4-2 환경개선

160. 가축분뇨처리지원 .....	223
---------------------	-----

### 5-4-3 방역, 동물약품

161. 가축전염병 발생농가 생계 및 소득 안정 .....	227
162. 수의사 연수교육 등 지원 .....	228
163. 지역축협소독차량 교체 지원 .....	229
164. 예방약품 등 지원 .....	230
165. 방역장비 등 지원 .....	231
166. 가축위생방역지원본부 운영비 지원 .....	232
167. 가축위생방역지원본부 방역장비 구입 지원 .....	233
168. 가축위생방역지원본부 방역직 인건비 지원 .....	234
169. 공동방제단 운영 .....	235
170. 동물용의약품 수출시장개척지원 .....	236
171. 동물용의약품 교육 및 홍보 .....	237
172. GMP 컨설팅 지원 .....	238
173. 수출혁신품목육성 .....	239
174. 동물용의약품 효능안전성평가센터 구축 .....	241
175. 가축매몰지 관리·소멸 .....	242
176. 살처분가축처리 시설·장비 지원 .....	243
177. 잔류성시험분석 .....	244
178. 동물용의약품 수출업체 운영 지원 (용자) .....	245

### 5-5 축산물 가공·유통, 소비 등

179. 축산물 직거래 판매장 설치지원 .....	247
180. 축산물 HACCP컨설팅 .....	248
181. 축산관련종사자 교육비 및 교육기관 운영비 지원 .....	249
182. 생산자소비자단체 협력사업 .....	250
183. 우수 축산물브랜드 인증 .....	251
184. 소규모 도계장 설치 지원 .....	252
185. 축산물등급판정 운영 .....	253
186. 축산물등급판정 장비 지원 .....	254
187. 축산물유통정보조사 .....	255
188. 도축검사원운영비 지원(민간) .....	256

189. 축산물위생관리인력 교육 지원 .....	257
190. 도축검사원 인건비 지원 .....	258
191. 축산물위생검사기관 운영비 지원 .....	259
192. 축산물위생검사기관 검사장비구입 지원 .....	260
193. 축산업정보통합관리시스템 .....	261

## **식품, 친환경농업**

### **6-1 친환경**

194. 유기농업자재 지원 .....	265
195. 친환경농산물 인증활성화 지원 .....	266
196. 친환경인증기관 등급제 평가 .....	267
197. 친환경농산물 직거래지원(용자) .....	268

### **6-2 식품안전, 환경, 인증**

198. 저탄소 농축산물 인증제 .....	271
199. 농식품기업 온실가스 에너지 목표 관리제 .....	272
200. 농업농촌 자발적 온실가스 감축 .....	273
201. GAP위생시설 보완 지원 .....	274
202. GAP 안전성 분석 지원 .....	275
203. GAP인증 및 이력추적관리 유통활성화 지원 .....	276
204. GAP생산여건조성 .....	277
205. GAP 교육·컨설팅 지원사업 .....	278
206. GAP인증기관 운영비 지원 .....	279
207. 유기식품 생산소비 활성화 지원 사업 .....	280
208. 술 품질인증 신청비 등 지원 .....	281
209. 우리술 교육훈련 교육지원 .....	282
210. 우리술 전문인력 양성기관 교육 지원 .....	283
211. 식품품질위생역량제고 .....	284
212. 명예감시원 운영 활성화 지원 .....	285
213. 농경지 중금속 오염실태조사 .....	286

### 6-3 식품·외식 산업

214. 농식품 벤처창업활성화지원 .....	289
215. 식품외식종합자금(융자) .....	290
216. 식품판로지원 .....	291
217. 식품표준화 사업 추진비 .....	292
218. 외식창업 인큐베이팅 지원 .....	293
219. 경영혁신 외식서비스 지원 .....	294
220. 청년 외식창업 공동체 공간조성 .....	295
221. 전통주산업진흥 .....	296
222. 찾아가는 양조장 .....	297
223. 종균활용 발효식품산업지원 .....	298
224. 식품기능성평가 지원 .....	299
225. 발효식품 기능성 규명(안전성 모니터링) .....	300
226. 농식품통합정보체계구축 .....	301
227. 식품외식정보분석 .....	302
228. 김치산업육성 .....	303
229. 김치산업통계조사 .....	304
230. 김치자조금 .....	305
231. 종균보급체계 구축 .....	306

### 6-4 식생활, 식품소비

232. 외식소비 문화개선 .....	309
233. 임산부 친환경농산물 지원 사업 .....	310
234. 농식품바우처 시범사업 .....	311
235. 농업과 기업 간 연계강화(지자체) .....	312
236. 농업과 기업 간 연계강화(민간) .....	313
237. 건전한 식생활 확산(지자체 보조) .....	314
238. 건전한 식생활 확산(민간보조) .....	315
239. 농식품 소비정책 강화(스마트소비) .....	316

## 6-5 농식품수출

240. 우수농식품 판로개척 .....	319
241. 판매조직육성 .....	320
242. 시장 개척 플랫폼 구축·운영 .....	321
243. 우수농식품 콜드체인 구축 .....	322
244. 생산기반조성 .....	323
245. 검역해소품목 및 전략품목육성 지원 .....	324
246. 농식품산업 해외진출지원(융자) .....	325
247. 외식산업 수출 지원 .....	326
248. 온라인모바일마케팅 .....	327
249. 농식품분야 해외 인턴십 지원 .....	328
250. 해외정보조사 및 제공 .....	329
251. 민관수출협의회운영 .....	330
252. 수출전략형 제품 인큐베이팅 .....	331
253. 해외식품인증지원센터 .....	332
254. 뉴미디어마케팅 .....	333
255. 한국농식품관구축 및 온라인페어 개최 .....	334

## 농생명산업

### 7-1 스마트팜

256. 스마트팜 청년창업 보육센터(실습농장 조성) .....	337
257. 스마트팜 청년창업 보육센터 (보육 운영) .....	338
258. 임대형 스마트팜 .....	339
259. 스마트팜 ICT기자재 국가표준 확산 지원 .....	340
260. 스마트팜 실증단지 시설구축 .....	341
261. 수출전문 스마트팜 온실신축 .....	342

### 7-2 종자, 곤충, 도시농업

262. 우수종묘증식보급기반구축 .....	345
263. 국내채종기반구축사업 .....	346

264. 종자산업진흥센터 운영 .....	347
265. 종자가치 홍보 .....	348
266. 원원종 및 원종 생산 .....	349
267. 디지털육종전환지원 .....	350
268. 곤충산업화지원 .....	351
269. 곤충유통활성화 .....	352
270. 곤충유통사업지원 .....	353
271. 곤충유통활성화(예천세계곤충 엑스포) .....	354
272. 도시농업공간조성 .....	355
273. 도시농업 교육인력양성 지원 .....	356
274. 농업인교류센터 .....	357
275. 도시농업박람회 및 도시농업 정책홍보 지원 .....	358
276. 도시농업 종합정보시스템 구축운영 .....	359
277. 도시양봉 지원 .....	360
278. 유용미생물은행구축 .....	361
279. 농축산용미생물효능평가지원 .....	362
280. 생명자원정보서비스 .....	363
281. 에코프로바이오틱스 이용 활성화 .....	364
282. 식물백신 기업지원 시설건립 .....	365

### **7-3 신재생에너지**

283. 영농형태양광 재배모델 실증지원 .....	369
284. 농업농촌에너지 자립모델 실증지원 .....	370

### **7-4 농기자재산업, 국제협력(ODA)**

285. 농기자재수출정보지원 .....	373
286. 개도국 농업발전 기획협력사업 .....	374
287. 관세할당물량 수입관리비 .....	375



## 임업분야

### 8-1 생산기반 확충

288. 조림(지자체) .....	379
289. 정책숲가꾸기 .....	380
290. 공공산림가꾸기 .....	381
291. 양묘시설현대화 .....	382
292. 임산물생산단지규모화 .....	383
293. 친환경임산물재배관리 .....	384
294. 목재산업시설 현대화 .....	385
295. 수출기반구축 .....	386
296. 임산물 유통기반조성 .....	387
297. 청정임산물 소비촉진 및 홍보 .....	388
298. 목재펠릿보일러 보급 .....	389
299. 산림사업종합자금(융자금) .....	390
300. 산림사업종합자금(이차보전) .....	391
301. 임산물가공산업활성화 .....	392
302. 임산물생산기반조성 .....	393
303. 사유림 산림경영계획작성 .....	394
304. 임산물 상품화지원 .....	395
305. 임산물산지종합유통센터 .....	396
306. 산림조합특화사업 .....	397
307. 백두대간 주민지원사업 .....	398





# 2021년 농식품사업 안내서





## 생산기반(공통)

### 1-1. 소득





## 1

## 기본형 공익직접지불

세부사업명	공익기능증진직불				세목	자치단체 경상보조		
내역사업명	기본형공익직불				예산 (백만원)	2,280,487		
사업목적	○ 농업활동을 통해 환경보전, 농촌유지, 식품안전 등 농업·농촌의 공익기능 증진과 농업인들의 소득안정 도모							
근거법령	○ 「농업·농촌 공익기능 증진 직접지불제도 운영에 관한 법률」							
사업주요 내용	○ 지급요건을 갖춘 농업인 및 농지를 기준으로 면적직접지불금을 지급하되, 농지면적, 거주, 생계, 농업경영 등 농가 단위로 소농직접지불금을 지급							
지원자격 및 요건	○ (지급대상 농지) '17~'19년도 종전의 쌀·밭·조건불리 직불금을 정당하게 지급 받은 실적이 있는 농지 * 다만 부정수급자가 소유한 농지, 농지전용·타용도사용허가 등을 받은 농지, 무단점유 농지 등은 제외							
	○ (지급대상 농업인) '16~'19년도 종전의 쌀·밭·조건불리 직불금을 정당하게 지급받은 실적이 있는 농업인, 후계농업인·전업농업인, 신규농업인 자격요건 충족자 등 * 다만 농업외소득 3천7백만원 이상, 부정수급자, 실경작 농지면적합이 0.1ha 미만 등은 지급대상에서 제외							
	○ (소농자격요건) 지급대상 농지면적합이 0.5ha이하, 영농종사·농촌거주기간 3년 이상, 농업외소득 2천만원 미만 등 자격요건 충족							
지원내용	○ (면적직불금) 논밭 진흥/진흥박, 면적구간별 역진적 지급단가를 적용하여 농지면적기준으로 농업인에게 직불금 지급 ○ (소농직불금) 소농자격요건을 갖춘 농가 대상 120만원 일률 지급							
사업 신청	○ (신청접수) 3~5월(별도 공고예정)							
지원대상 선정	○ 기본직불 등록자에 대하여 지급대상 농지·농업인·소농 등 자격검증							
재원구성 (%)	국고	100%	지방비	-	융자	-	자부담	-
연도별 재정투입 현황	(단위 : 백만원)							
	구 분	2018년	2019년	2020년	2021년			
	합 계	-	-	2,280,487	2,280,487			
	국 고	-	-	2,280,487	2,280,487			
	자부담	-	-	-	-			
담당기관		담당과			담당자		연락처	
농림축산식품부		공익직불정책과			서기관 김동환		044-201-1776	
국립농산물품질관리원		직불관리과			콜센터		1644-8778	
지자체		직불담당과			-		-	

세부사업명	공익기능증진직불				세목	자치단체 경상보조		
내역사업명	논활용(논이모작) 직불제				예산 (백만원)	46,200		
사업목적	○ 논을 활용·관리하는 농업인 등의 소득안정과 농업·농촌 공익기능 및 식량자급률 증진							
근거법령	○ 「농업·농촌 공익기능 증진 직접지불제도 운영에 관한 법률」 제22조 ○ 「농업·농촌 공익기능 증진 직접지불제도 운영에 관한 법률 시행령」 제42조							
사업 주요내용	○ 논활용(논이모작) 직불금 지급대상 농지에서 식량자급률의 증진, 농산물의 품목별 수급안정 등을 위해 논활용작물을 재배하는 등 논을 활용·관리하는 농업인에게 1ha 당 50만원 지급							
지원자격 및 요건	○ 농업경영체를 등록한 농업인·농업법인(영농조합법인, 농업회사법인)으로 지급 대상 농지에서 지급대상자의 자격요건을 충족하는 농업인 등							
지원내용	○ 지급단가 : 1ha 당 50만원 (㎡당 50원) - 지급금액 : 지급단가(원/㎡) × 지급대상 농지면적(㎡) * 필지별로 지급금액을 계산하여 10원미만 절사 후 개인별로 합산							
사업신청	○ 신청서 및 증빙서류를 첨부하여 농지소재지 읍·면·동사무소에서 신청 - 대상농지가 여러 읍·면에 있는 경우에는 대상농지 면적이 가장 넓은 읍·면·동사무소							
지원대상 선정	○ 지원자격 및 요건(대상농지, 대상자)을 충족하는 농업인에 대해서 '지급대상자'로 선정하여 지급							
재원구성 (%)	국고	100%	지방비	-	융자	-	자부담	-
연도별 재정투입 현황	(단위 : 백만원)							
	구 분	2018년	2019년	2020년	2021년			
	합 계	46,200	46,200	46,200	46,200			
	국 고	46,200	46,200	46,200	46,200			
	자부담	-	-	-	-			
담당기관		담당과		담당자		연락처		
농림축산식품부		공익직불정책과		서기관 김동환 주무관 이상인		044-201-1776 044-201-1779		
지자체	농지소재지 관할 시·군·구청 또는 읍·면·동 사무소							



세부사업명	공익기능증진직접지불				세목	자치단체 경상보조	
내역사업명	친환경농업직접지불				예산 (백만원)	22,832	
사업목적	○ 친환경농업 실천 농업인에게 소득 감소분 및 생산비 차이를 보전함으로써 친환경농업 확산을 도모하고 농업환경 보전 등 공익적 기능 제고						
근거법령	○ 농업·농촌 공익기능 증진 직접지불제도 운영에 관한 법률 제21조, 시행령 제20조						
사업 주요내용	○ 인증단계별·품목군별 지급단가*에 따라 재배면적에 비례하여 3~5년간 직접지불금 지급(불연속인 경우 3~5회 지급), 유기지속직접지불금은 기한 없이 지급						
지원자격 및 요건	○ 친환경농산물인증을 받고 지자체 및 인증기관의 이행점검 결과 인증이 유효한 것으로 통보받은 자						
지원내용	○ 농가(경영체)당 지급한도 면적: 0.1~5.0ha - (유기) 논 700천원/ha, 밭(과수) 1,400, 밭(채소·특작·기타) 1,300 - (무농약) 논 500천원/ha, 밭(과수) 1,200, 밭(채소·특작·기타) 1,100 - (유기지속) 논 350천원/ha, 밭(과수) 700, 밭(채소·특작·기타) 650						
사업 신청	○ 신청서에 증빙서류를 첨부하여 관할 읍·면·동에 신청 ○ 신청시기·방법 : 3.1~4.30, 읍면동 방문신청 또는 우편·팩스						
지원대상 선정	○ 시장·군수 등은 농업인이 제출한 신청서류 및 구비서류 등을 검토한 후, 사업대상자를 선정 선정하며, 선정결과를 신청농가에 통보						
재원구성 (%)	국고	100%	지방비		융자		자부담
연도별 재정투입 현황	(단위 : 백만원)						
	구 분	2018년	2019년	2020년	2021년		
	합 계	26,392	22,445	22,832	22,832		
	국 고	26,392	22,445	22,832	22,832		
	자부담	0	0	0	0		
담당기관		담당과		담당자		연락처	
농림축산식품부		친환경농업과		사무관 김진수 주무관 강지원		044-201-2432 044-201-2433	
자치단체	시·군·구 담당과				각 담당자		-

세부사업명	공익기능증진직불				세목	민간경상보조		
내역사업명	친환경축산직불				예산 (백만원)	1,585		
사업목적	○ 친환경축산 실천 농업인에게 초기 소득 감소분 및 생산비 차이를 보전함으로써 친환경축산의 확산을 도모하고, 환경보전을 통한 지속가능한 축산기반 구축							
국고보조 근거법령	○ 축산법 제3조(축산발전시책의 강구), 농업·농촌 공익기능 증진 직접지불제도 운영에 관한 법률 제21조·시행령 제27조~제33조·시행규칙 제24조~제26조							
사업 주요내용	○ 신청일 현재 HACCP농장인증을 받은 자 중에서 친환경축산물 인증(유기)을 받은 농업인에게 직불금 지급							
지원자격 및 요건	○ HACCP 농장인증과 친환경축산물 인증을 받아 관리기관 등의 이행점검 결과 당해연도 기간 중 인증 취소 등의 처분을 받지 아니한 자 - 동일 농장에 대하여 친환경인증을 받은 자의 가족 또는 동업자 명의로 HACCP 인증을 받은 농가 중 관리기관으로부터 인증 취소 등의 처분을 받지 아니한 자							
지원한도	○ 농가당 연간 지급한도액 : 3천만원(총 5회) - 「산지생태축산농장 조성사업 시행지침」에 따라 산지생태축산농장으로 지정된 농장(지정서 발급)은 직불금 지원액의 20%를 가산하여 지급하되, 지정기간이 직불금 지급기간('20. 11. 1. ~ '21. 10. 31.) 보다 짧은 경우 지정기간 안에 출하된 물량에 대해서만 20%를 가산함(직불금 지급 시점에 지정이 유효할 필요는 없음) * 최종 지급액 산정 시 천원 단위 미만은 절사							
사업신청	○ 신청서에 증빙서류를 첨부하여 국립농산물품질관리원 농장소재지 관할 지원 또는 사무소에 신청 ○ 신청시기·방법 : '21.3.2. ~ 3.26., 농장소재지 관할 국립농산물품질관리원 지원 또는 사무소에 방문신청 또는 우편·팩스							
재원구성 (%)	국고	100	지방비	-	융자	-	자부담	-
연도별 재정투입 계획	(단위 : 백만원)							
	구 분	2017년	2018년	2019년	2020년	2021년		
	합 계	91,975	17,153	15,665	1,585	1,585		
	국 고	91,975	17,153	15,665	1,585	1,585		
담당기관		담당과		담당자		연락처		
농림축산식품부		축산환경자원과		사무관 이동연 주무관 김소연		044-201-2352 044-201-2354		
국립농산물품질관리원		직불관리과		과 장 변상문 사무관 김선종 주무관 주유리		054-429-7800 054-429-7807 054-429-7809		
한국친환경인증기관협회		-		-		031-295-8185		

세부사업명	공익기능증진직불				세목	자치단체 경상보조			
내역사업명	경관보전직불				예산 (백만원)	9,880			
사업목적	○ 지역별 특색 있는 경관작물 재배를 통해 농촌의 경관을 아름답게 형성·유지·개선하고 이를 지역축제·농촌관광·도농교류 등과 연계하여 지역경제 활성화 도모								
근거법령	○ 세계무역기구협정의 이행에 관한 특별법 제11조 농산물의 생산자를 위한 직접지불제도시행규정 제5장 농업·농촌 공익기능 증진 직접지불제도 운영에 관한 법률 제5장 농어업인 삶의 질 향상 및 농어촌지역개발촉진에 관한 특별법 제 30조 농업농촌 및 식품산업기본법 제44조								
사업 주요내용	○ 마을경관보전추진위원회를 구성하고, 시장·군수와 마을단위 경관보전협약을 체결한 후 지급대상 농지에 협약사항을 준수하여 경관작물을 재배·관리하는 농업인 등에게 직불금 지급								
지원자격 및 요건	○ 「농어업경영체 육성 및 지원에 관한 법률」 제4조 제1항에 따라 농업경영체로 등록한 자로서 경관보전직불금 지급대상 농지등에서 경관작물을 재배·관리하는 농업인 또는 농업법인								
지원내용	○ 지급단가 : 경관작물 170만원/ha, 준경관작물 100만원/ha, 준경관초지작물 45만원/ha * 상한면적 : 농업인 30ha, 농업법인 50ha								
사업신청	○ 신청서에 증빙서류를 첨부하여 농지등 소재지 관할 읍·면·동에 신청 * 신청서 제출시 해당지구(마을)의 지역축제·농촌관광·도농교류 연계 전년도 추진실적(증빙자료), 추진계획 및 마을공동기금 조성여부를 결정하여 첨부 ○ 신청시기·방법 : 4월, 해당 읍·면·동 방문신청								
지원대상 선정	○ 시장·군수는 읍·면을 통해 신청 받은 사업신청지구를 대상지구 선정기준에 따라 서류심사와 현지실사 등 평가를 실시한 후 사업대상지구를 선정								
재원구성 (%)	국고	50 (경관, 준경관) 80 (준경관초지)	지방비	50 (경관, 준경관) 20 (준경관초지)	융자		자부담		
연도별 재정투입 현황	(단위 : 백만원)								
	구 분	2018년		2019년		2020년		2021년	
	합 계	18,536		16,712		18,950		18,950	
	국 고	9,320		8,356		9,880		9,880	
	지방비	9,216		8,356		9,070		9,070	
*20년부터 초지포함									
담당기관		담당과		담당자		연락처			
농림축산식품부		지역개발과		사무관 정장식 주무관 윤주영		044-201-1560 044-201-1561			
국립농산물품질관리원		농업경영정보과		사무관 김선중 주무관 주유리		054-429-7807 054-429-7809			
농림수산물교육문화정보원		스마트농정실(AGRIX)		콜센터		1588-6830			

세부사업명	경영이양직불				세목	민간경상보조	
내역사업명	경영이양직불금				예산 (백만원)	35,821	
사업목적	농업경영을 이양하는 고령은퇴농가의 소득안정과 젊은 농업인 중심의 영농 규모화 촉진						
사업 주요내용	65~74세 농업인이 전업.후계농 등에게 농지를 매도.임대하는 경우 직불금을 지원하여 고령농의 소득안정과 젊은 농업인 중심의 영농규모화 촉진						
국고보조 근거법령	농산물의 생산자를 위한 직접지불제도 시행규정						
지원자격 및 요건	65세~74세 이하의 농업인 선정신청일 직전 10년 이상 계속하여 농업경영을 하고 있는 농업인(질병이나 사고로 농업경영을 하지 못하였다고 인정되는 경우 최근 10년 중 8년 이상 농업경영을 한 농업인 포함)						
지원한도	매도 330만원/ha/년, 임대 250만원/ha/년, 4ha까지 지원						
재원구성 (%)	국고	100	지방비	-	융자	-	자부담
연도별 재정투입 현황	(단위 : 백만원)						
	구 분	2017년	2018년	2019년	2020		
	합 계	50,960	46,461	43,978	35,821		
	국 고	50,960	46,461	43,978	35,821		
담당기관		담당과		담당자		연락처	
농림축산식품부 한국농어촌공사		공익직불정책과 농지관리부		최규일 강혜정		044-201-1774 061-338-5915	
신청시기	연중				사업시행기관		한국농어촌공사
관련자료	Agrix 시스템						

세부사업명	농업재해보험					세목	민간경상보조	
내역사업명	농업재해보험 보험료 지원 사업					예산 (백만원)	475,464	
사업목적	○ 재해로 인한 농업피해를 보험제도로 실손 보상함으로써 농가의 소득 및 경영 안정을 도모하고, 안정적인 농업 재생산 활동을 뒷받침							
근거법령	○ 「농어업재해보험법」 제19조							
사업 주요내용	○ 보험대상 농작물(축산물)을 경작(양축)하는 농가의 보험료 중 일부를 국고로 지원							
지원자격 및 요건	○ 농업재해보험에 가입하려는 농가 혹은 법인(국고 50%)							
지원내용	○ 농작물재해보험(순보험료 40~60%) ○ 가축재해보험(영업보험료 50%) ○ 수입보장보험(순보험료 50%) ○ 가축질병치료보험(영업보험료 50%)							
사업 신청	○ 재해보험가입 신청, 현지 확인 후 청약서 작성 및 보험료 수납 * 현지확인 증빙 : 농지원부, 농업경영체 등록 확인 등 ○ 신청시기·방법 : 연중(품목별 가입기간 상이), 지역농협 방문신청							
지원대상 선정	○ 재해보험사업자와 판매 위탁계약을 체결한 지역 대리점(농·축협) 등에서 보험 가입기간 내 해당 품목별 재해보험가입자(농가 혹은 법인)와 보험계약을 연중 체결							
재원구성 (%)	국고	50	지방비	-	용자	-	자부담	50
연도별 재정투입 현황	(단위 : 백만원)							
	구 분	2018년	2019년	2020년	2021년			
	합 계	252,148	326,046	479,416	475,464			
	국 고	252,148	326,046	479,416	475,464			
* 자부담은 농가의 보험료 부담경감 위해 지자체에서 일부 지원(약 35%)								
담당기관			담당과		담당자		연락처	
농림축산식품부			재해보험정책과		사무관 조희윤		044-201-1728	
NH농협 손해보험	농업보험부				부 장 김민호 팀 장 조근철		02-3786-7630 02-3786-7631	

세부사업명	농작물재해보험 운영비 지원					세목	민간경상보조	
내역사업명	농작물재해보험 운영비 지원					예산 (백만원)	83,691	
사업목적	○ 재해로 인한 농업피해를 보험제도로 실손 보상함으로써 농가의 소득 및 경영 안정을 도모하고, 안정적인 농업 재생산 활동을 뒷받침							
근거법령	○ 「농어업재해보험법」 제19조 ○ 「농어업재해보험법 시행령」 제15조							
사업 주요내용	○ 농작물재해보험 사업자의 운영비를 지원하여, 농가 보험료 부담 완화 및 보험의 공익적 기능 강화							
지원자격 및 요건	○ 「농어업재해보험법」 제8조에 따른 보험사업자 - 「보험업법」에 따른 보험회사							
지원내용	○ 재해보험사업자 운영비(재해보험사업자가 농작물재해보험사업 운용에 소요 되는 일반관리비, 영업비, 모집수수료 등) 100% 지원							
사업 신청	○ 재해보험사업자 선정·약정 체결 이후 분기별 자금집행 계획에 따라 자금 교부 신청							
지원대상 선정	○ 사업자는 재해보험 가입현황서나 운영비 사용계획서를 제출하고, 재정지원에 관한 사항 등을 확인하여 운영비 지원금액을 결정							
재원구성 (%)	국고	100	지방비	-	융자	-	자부담	-
연도별 재정투입 현황	(단위 : 백만원)							
	구 분	2018년	2019년	2020년	2021년			
	합 계	50,962	55,740	111,846	83,691			
	국 고	50,962	55,740	111,846	83,691			
담당기관		담당과			담당자		연락처	
농림축산식품부		재해보험정책과			사무관 조희운		044-201-1728	
NH농협 손해보험	농업보험부				부 장 김민호 팀 장 조근철		02-3786-7630 02-3786-7631	

세부사업명	자유무역협정이행지원센터운영					세목	민간경상보조	
내역사업명	FTA분야 교육·홍보 사업					예산 (백만원)	3,095	
사업목적	○ FTA 국내 보완대책 등에 대한 농업인·대국민 대상 교육·홍보를 추진하여 정책 소통을 강화하고 사회적 공감대 형성에 기여							
근거법령	○ 「자유무역협정 체결에 따른 농어업인등의 지원에 관한 특별법」 제20조(농업인등지원센터) 및 같은법 시행령 제20조(지원센터의 지정 등)							
사업 주요내용	○ FTA 이행에 따른 국내대책 추진 관련 농업인 등 교육·홍보사업 ○ FTA 이행에 따른 국내대책 활용 우수사례 발굴 및 홍보 지원 ○ FTA 활용 농산물·농식품 수출 확대를 위한 컨설팅 지원 등							
지원자격 및 요건	○ FTA분야 교육·홍보사업 지원 대상으로 공모 등을 통해 선정되어 사업을 추진하는 자							
지원내용	○ 국고 100%(민간경상보조 100%)							
사업 신청	○ FTA이행지원센터 홈페이지에 게시되어 있는 사업신청서를 작성 ○ 신청시기·방법 : 분기별 공모·FTA이행지원센터 홈페이지에 등록							
지원대상 선정	○ FTA이행지원센터에서 사전 적정성 검토 후 심의위원회를 통해 FTA지원분야 적합 여부를 판단하여 선정, 선정결과를 사업시행자에게 통보							
재원구성 (%)	국고	100%	지방비	-	융자	-	자부담	-
연도별 재정투입 현황	(단위 : 백만원)							
	구 분	2018년	2019년	2020년	2021년			
	합 계	2,945	3,095	3,095	3,095			
	국 고	2,945	3,095	3,095	3,095			
	자부담	-	-	-	-			
담당기관		담당과			담당자		연락처	
농림축산식품부		농업정책과			사무관 김동일 주무관 송태홍		044-201-1717 044-201-1721	
한국농촌 경제연구원	FTA이행지원센터				연구원 박서윤		061-820-2315	

세부사업명	피해보전직불				세목	자치단체 경상보조		
내역사업명	피해보전직불				예산 (백만원)	20,000		
사업목적	○ FTA이행으로 인한 수입증가로 발생한 피해분의 일정부분을 보전하여 농가의 경영안정 도모							
근거법령	○ 자유무역협정 체결에 따른 농업인 등의 지원에 관한 특별법 제6조							
사업 주요내용	○ 피해보전직불 발동요건을 충족하는 대상품목을 생산하는 농업인등에 피해 보전직불금 지원							
지원자격 및 요건	○ 농업인등에 해당하는 자로, 「농어업경영체 육성 및 지원에 관한 법률」 제4조 제1항에 근거하여 농업경영체로 등록한 자 ○ 피해보전직접지불금 지원대상 품목을 해당 협정의 발효일 이전부터 생산한 자 ○ 2020년도에 자기의 비용과 책임으로 지원대상 품목을 직접 생산·판매하여 가격하락의 피해가 실제로 귀속된 자							
지원내용	○ 피해보전직불금 지원 - 지원금액 : 산출기준 × 지급단가 × 조정계수 * 산출기준 : (농업등) 생산면적 × 평균생산량, (축산업) 출하마릿수 ○ 지원 한도 : 농업인 3,500만원, 농업법인 5,000만원							
사업 신청	○ 신청서에 증빙서류를 첨부하여 시·군·구(읍·면·동)에 신청·제출 ○ 신청시기 : 추후 별도 통보							
지원대상 선정	○ 시장·군수·구청장은 신청내용에 대해 확인을 실시하고, 심의위원회를 거쳐 지원대상자 확정, 선정결과를 신청농가에 통보							
재원구성 (%)	국고	100%	지방비		융자		자부담	
연도별 재정투입 현황	(단위 : 백만원)							
	구 분	2018년	2019년	2020년	2021년			
	합 계	100,478	100,000	20,000	20,000			
	국 고	100,478	100,000	20,000	20,000			
담당기관		담당과			담당자		연락처	
농림축산식품부		농업정책과			사무관 정성수 주무관 임수현		044-201-1719 044-201-1720	
지자체	농업담당 부서							



세부사업명	폐업지원			세목	자치단체 경상보조			
내역사업명	폐업지원			예산 (백만원)	110,000			
사업목적	○ FTA이행으로 해당사업을 계속하는 것이 곤란하다고 인정되는 품목에 대해 폐업을 희망하는 농가 등에 폐업지원금을 지급함으로써 농가 경영안정 및 해당산업의 구조조정 도모							
근거법령	○ 자유무역협정 체결에 따른 농업인 등의 지원에 관한 특별법 제9조							
사업 주요내용	○ 폐업지원 요건을 충족하는 대상품목에 대해 폐업을 신청한 농업인 등에 폐업 지원금 지원							
지원자격 및 요건	○ 2021년도 품목고시일 이후에도 폐업지원금 지급대상 품목으로 선정된 품목을 계속 재배·사육하고 있는 자 ○ 「농어업경영체 육성 및 지원에 관한 법률」에 따라 농업경영체로 등록한 자 ○ 해당 협정의 발효일 이전부터 폐업지원금을 신청한 사업장·토지·입목 등에 대하여 정당하게 소유권을 보유한 자 ○ 폐업지원금 지급대상 품목 재배면적의 합이 1천 제곱미터 이상인 자							
지원내용	○ 폐업지원금 지급 : 철거·폐기 면적 × 연간 단위면적당 순수익액 × 3년							
사업 신청	○ 신청서에 증빙서류를 첨부하여 시·군·구(읍·면·동)에 신청·제출 ○ 신청시기 : 추후 별도 통보							
지원대상 선정	○ 시장·군수·구청장은 신청내용에 대해 확인을 실시하고, 심의위원회를 거쳐 지원대상자 확정, 선정결과를 신청농가에 통보							
재원구성 (%)	국고	100%	지방비		용자		자부담	
연도별 재정투입 현황	(단위 : 백만원)							
	구 분	2018년	2019년	2020년	2021년			
	합 계	102,717	102,000	72,000	110,000			
	국 고	102,717	102,000	72,000	110,000			
담당기관			담당과		담당자		연락처	
농림축산식품부			농업정책과		사무관 정성수 주무관 임수현		044-201-1719 044-201-1720	
지자체	농업담당 부서							

세부사업명	재해대책비				세목	자치단체 자본보조		
내역사업명	농업재해대책비(지자체)				예산 (백만원)	50,000		
사업목적	○ 자연재난으로 인하여 저수지 및 농수로 등 농업분야 공공시설 피해 발생 시 신속히 복구비를 지원하여, 피해 농가의 영농재개 및 경영안정 도모							
근거법령	○ 「농어업재해대책법」 제4조 ○ 「재난 및 안전관리 기본법」 제66조							
사업 주요내용	○ 자연재난으로 인하여 저수지 및 농수로 등 농업분야 공공시설 피해 발생 시 복구비의 일부를 해당 지자체에 지원							
지원자격 및 요건	○ 자연재해로 인해 농업분야 공공시설에 피해를 입은 지자체							
지원내용	○ 농업분야 공공시설 복구비 지원 - (국가관리시설) 국비 100%, (지방관리시설) 국비 50, 지방비 50, (농어촌공사 관리시설) 국비 70, 지방비 30							
사업신청	○ 호우, 태풍 등으로 저수지, 용·배수로 등 피해 발생 시 복구계획 수립 및 보고 (→농식품부) - 「자연재난 구호 및 복구비용 부담기준 등에 관한 규정」 등에 따라 복구계획 수립							
지원대상 선정	○ 복구계획 심의(농업재해대책심의위원회)를 거쳐 복구비 예산 집행							
재원구성 (%)	국고	50~100	지방비	30~50	용자	-	자부담	-
연도별 재정투입 계획	○ 자연재난으로 인한 피해 발생 시, 신속히 피해 복구계획을 수립하여 지원							
담당기관			담당과		담당자		연락처	
농림축산식품부			재해보험정책과		강승규 이학철		044-201-1794 044-201-1795	
시·군·구	친환경농업과 등				농기계 담당자		(해당 지자체 문의)	

세부사업명	농업정책보험금융원 기관운영비 지원				세목	민간경상보조		
내역사업명	농업정책보험금융원 기관운영비 지원				예산 (백만원)	7,829		
사업목적	○ 농업인 등에게 지원하는 농업정책자금의 운용·관리 및 감독업무, 재해보험 관리 업무를 효율적으로 추진하기 위한 농업정책보험금융원의 직원 인건비, 경상운영비 등 기관운영비 지원							
근거법령	○ 「농업·농촌 및 식품산업기본법」 제63조의2(농업정책보험금융원의 설립)							
사업 주요내용	○ 농업재해·농업인안전재해 보험 관리 ○ 농어업재해보험기금 관리·운용 ○ 농특회계 용자금 운용·관리 ○ 농림수산정책자금 검사 ○ 농식품모태펀드 운용							
지원자격 및 요건	○ 「농업·농촌 및 식품산업기본법」 제63조의2에 따른 농업정책보험금융원							
지원내용	○ 당해연도 예산의 범위 내에서 농업정책보험금융원의 설립, 운영 등에 필요한 경비의 전부를 국고로 지원							
사업 신청	○ 분기별 보조금 교부신청서(지출계획서 포함)를 작성하여 국고보조금통합 관리시스템(e나라도움)을 통하여 신청							
지원대상 선정	○ 해당없음							
재원구성 (%)	국고	100	지방비	-	용자	-	자부담	-
연도별 재정투입 현황	(단위 : 백만원)							
	구 분	2018년	2019년	2020년	2021년			
	합 계	6,577	6,820	7,678	7,829			
	국 고	6,577	6,820	7,678	7,829			
담당기관		담당과		담당자		연락처		
농림축산식품부		재해보험정책과		사무관 임채홍 주무관 강혁수		044-201-1792 044-201-1797		
농업정책보험 금융원	기획인사팀			팀 장 박성준		02-3775-6755		

세부사업명	농업자금이차보전				세목	이차보전금	
내역사업명	농업자금이차보전				예산 (백만원)	297,332	
사업목적	○ 농업자금 저리 지원을 통해 농어업인의 금융부담을 완화하여, 농가의 경영 안정과 농어업의 안정적 발전 도모						
근거법령	○ 「농어업인 부채경감에 관한 특별조치법」 제3조 내지 제11조 ○ 「농업·농촌 및 식품산업 기본법」 제21조 내지 제26조, 제28조, 제29조 ○ 「농림사업정책자금 이차보전규정」						
사업 주요내용	○ 농업자금(정책자금, 부채대책자금) 저리 지원에 따른 금융기관의 이차차액을 보전						
지원자격 및 요건	○ 농업인 등 용자 100% 지원, 금융기관 이차보전						
지원내용	○ 국고 100% ○ 지원한도 : 세부자금별 별도 적용						
사업 신청	○ 사업계획서 등을 첨부하여 농협에 신청 ○ 신청시기·방법 : 연중, 농협 방문 신청						
지원대상 선정	○ 농협은 신청내용에 대해 확인을 실시하고, 사업비 범위 내에서 지원대상자를 연중 선정하며, 선정결과를 신청농가에 통보						
재원구성 (%)	국고	100% 이차보전	지방비		용자		자부담
연도별 재정투입 현황	(단위 : 백만원)						
	구 분	2018년	2019년	2020년	2021년		
	합 계	221,227	420,608	324,076	297,332		
	국 고	221,227	420,608	324,076	297,332		
담당기관		담당과		담당자		연락처	
농림축산식품부		농업금융정책과		사무관 임선영		044-201-1752	
농협중앙회	농업금융부			팀 장 김종욱		02-2080-7590	

세부사업명	농업자금이자보전				세목	민간경상보조	
내역사업명	농업인부채상환인센티브				예산 (백만원)	182	
사업목적	○ 농가 부채경감대책의 일환으로 부채 및 그 이자를 정상적으로 상환한 농어업인에 대해 인센티브 지원						
근거법령	○ 농어업인 부채경감에 관한 특별조치법(법률 제13383호) 제11조						
사업 주요내용	○ 농어업인 부채경감에 관한 특별조치법 제11조에 따라, 농어업인이 부채대책 정책자금을 정상적으로 상환, 또는 1년이상 조기 상환한 경우에 이자액의 일부(40%)를 환급						
지원자격 및 요건	○ 정액보조						
지원내용	○ 국고 100%						
사업 신청	○ 농협은행 및 지역농협에 방문하여 상담 후 사업 신청 절차 진행 ○ 신청시기 : 연중						
지원대상 선정	○ 건실하게 농업을 영위하다가 일시적으로 경영위기에 처한 농업인으로서 준 전업농(전업농 규모의 1/2 이상) 또는 농업용 부채가 있는 농업인(농업을 영위하는 영농조합법인·농업회사법인 포함)  - 단, 특별재난지역의 경우 준 전업농의 1/2 또는 농업용 부채가 있는 농업인 (농업을 영위하는 영농조합법인·농업회사법인 포함)으로 특별재난지역 선포 일로부터 1년 이내 신청한 자						
재원구성 (%)	국고	100% 이자보 전	지방비		융자		자부담
연도별 재정투입 현황	(단위 : 백만원)						
	구 분	2018년	2019년	2020년	2021년		
	합 계	335	314	229	182		
	국 고	335	314	229	182		
담당기관		담당과		담당자		연락처	
농림축산식품부		농업금융정책과		사무관 임선영		044-201-1752	
농협중앙회	농업금융부				팀 장 김종욱 과 장 김혁중	02-2080-7590 02-2080-7596	

세부사업명	농지연금(용자)		세목	용자금	
내역사업명	농지연금(용자)		예산 (백만원)	180,869	
사업목적	○ 고령농업인의 안정적인 노후생활을 보장하기 위해 소유농지를 담보로 생활안정자금을 매월 연금처럼 지급('11~)				
근거법령	○ 한국농어촌공사 및 농지관리기금법 제10조(사업), 제24조의5(농지를 담보로 한 농업인의 노후생활안정 지원사업 등)				
사업 주요내용	○ 소유 농지를 담보로 매월 생활안정자금(월 지급금) 지원 - 월 지급금은 농지가격, 가입연령, 지급방식(기간형, 종신형, 전후후박형, 일시인출형, 경영이양형)에 따라 결정됨				
지원자격 및 요건	○ 만 65세 이상의 농업인으로서 영농경력이 5년 이상인 자				
지원내용	○ 소유농지의 가격을 평가하여 1인당 매월 최대 3백만원의 연금 지급 (종신형) 생존하는 동안 매월 지급 (기간형) 일정한 기간 매월 지급 : 5년, 10년, 15년형 (전후후박형) 가입초기 10년동안 더 많은 월지급금 지급 (일시인출형) 대출한도액의 30%까지 인출 가능 (경영이양형) 지급만료 후 담보농지 공사에 매도, 월지급금 증가				
	지급방식	종신형	기간형		
			5년형	10년형	15년형
	가입연령	만 65세이상	만 78세 이상	만 73세 이상	만 68세이상
사업 신청	○ 신청시기·방법 : 연중, 신청인 주소지 관할 한국 농어촌공사 지사로 신청 (농지연금 고객센터 1577-7770, <a href="https://www.fbo.or.kr">https://www.fbo.or.kr</a> ) * 신청서류 : 농지연금지원신청서, 신분증 사본 각1부(배우자포함), 기타(담보대상 농지의 등기부등본 혹은 부동산종합증명서)				
지원대상 선정	○ 가입신청 후 신청인의 가입자격 및 담보농지의 적격여부를 확인 후 지원대상자 결정 통지(유선)				
재원구성 (%)	국고		지방비		용자 100% 자부담
연도별 재정투입 현황	(단위 : 백만원)				
	구 분	2018년	2019년	2020년	2021년
	합 계	92,314	129,929	177,572	180,869
	국 고	92,314	129,929	177,572	180,869
담당기관		담당과		담당자	연락처
농림축산식품부		농지과		사무관 복옥규	044-201-1742
한국농어촌 공사	농지은행채 농지연금부			부 장 안병연 차 장 김민옥	061-338-5901 061-338-5907

세부사업명	농업정보이용활성화(정보화)				세목	민간경상보조		
내역사업명	농업정보이용활성화 지원				예산 (백만원)	2,774		
사업목적	○ 현장에서 쉽게 활용할 수 있는 농식품 지식정보 제공 및 ICT 융합모델 확산을 위해 농업인 대상으로 농업·농촌 정보화 촉진							
근거법령	○ 「농업·농촌 및 식품산업 기본법」 제52조(농업 및 농촌지역의 정보화 촉진)							
사업 주요내용	○ 농업인이 현장에 쉽게 활용할 수 있는 농산물 생산, 유통, 소비 등 농업·농촌 지식정보 제공 ○ 농식품 빅데이터 융복합 활용 촉진을 위한 데이터 지도 구축, 활용 모델 개발 등 서비스 체계 구축 ○ 농식품 분야 공공데이터 개방·민간 이용 활성화 및 빅데이터 융복합 활용 기반 마련 ○ 스마트팜 교육·홍보 등 농식품 ICT 융복합 확산 기반 조성 및 사후관리 등							
지원자격 및 요건	○ 농림수산물교육문화정보원 * 「농업·농촌 및 식품산업 기본법」 제11조의2에서 사업시행기관 규정							
지원내용	○ 국고 100%							
사업 신청	○ 해당없음							
지원대상 선정	○ 해당없음							
재원구성 (%)	국고	100%	지방비		융자		자부담	
연도별 재정투입 현황	(단위 : 백만원)							
	구 분	2018년	2019년	2020년	2021년			
	합 계	2,823	4,193	4,006	2,774			
	국 고	2,823	4,193	4,006	2,774			
담당기관		담당과			담당자		연락처	
농림축산식품부		빅데이터전략담당관실			사무관 배경열		044-201-1424	
농림수산물 교육문화정보원	빅데이터실				실 장 권혁준		044-861-8750	







## 생산기반(공통)

### 1-2. 농기자재





세부사업명	친환경농자재지원				세목	자치단체 경상보조	
내역사업명	유기질비료 지원				예산 (백만원)	113,000	
사업목적	○ 농림축산부산물의 자원화를 촉진하고 토양유기물 공급으로 토양환경을 보전하여 지속가능한 농업 추진						
근거법령	○ 비료관리법 제7조, 친환경농어업 육성 및 유기식품 등의 관리, 지원에 관한 법률 제3조						
사업 주요내용	○ 유기질비료, 퇴비 등 유기질비료 구입비 일부 지원						
지원자격 및 요건	○ 농업경영체 등록된 농업경영체 중 유기질비료를 신청한 농지에 대해 지원						
지원내용	○ 20kg 포대당 1,000원(800원~1,100원) - 부숙유기질비료 : 특등급 1,100원, 1등급 1,000원, 2등급 800원 - 유기질비료 : 1,100원						
사업 신청	○ 비료의 종류, 품질등급(부숙유기질비료에 한함), 신청물량(포), 공급시기(월 단위) 등을 [별지 제1호 서식]에 따라 작성하여 사업신청 기간 내에 경작하는 농지 소재지를 관할하는 읍·면·동에 신청 ○ 신청시기·방법 : '20.11.9~12.8, 방문신청 또는 우편·팩스						
지원대상 선정	○ 시장·군수·구청장은 유기질비료공급관리협의회를 구성하고 농가별 공급물량, 공급업체 적정성 등을 검토하여 확정						
재원구성 (%)	국고	정액	지방비		용자		자부담
연도별 재정투입 현황	(단위 : 백만원)						
	구 분	2018년	2019년	2020년	2021년		
	합 계	238,400	214,560	214,560	180,800		
	국 고	149,000	134,100	134,100	113,000		
	자부담	89,400	80,460	80,460	67,800		
담당기관		담당과		담당자		연락처	
농림축산식품부		농기자재정책팀		사무관 서정우		044-201-1892	
농협중앙회	자재부			팀 장 최윤만 과 장 유호선		02-2080-6401 02-2080-6408	

세부사업명	친환경농자재지원				세목	자치단체 경상보조	
내역사업명	토양개량제 지원				예산 (백만원)	47,465	
사업목적	○ 산성토양 및 유효규산 함량이 낮은 농경지 개량으로 지속가능한 친환경농업 실현						
근거법령	○ 농지법 제21조						
사업 주요내용	○ 토양 개량을 위한 규산질비료, 석회질비료 공급 지원						
지원자격 및 요건	○ 「농어업경영체 육성 및 지원에 관한 법률」제4조에 따라 농업경영정보를 등록한 농업경영체로서 토양개량제(규산, 석회) 공급신청서를 작성하여 농지소재지 읍·면·동에 토양개량제 공급을 신청한 자						
지원내용	○ 규산: 유효규산 함량이 157ppm미만인 규산 부족 논 및 화산회 토양의 밭 ○ 석회: 산도(pH) 6.5미만의 산성 밭(과수원 등 포함) 및 중금속 오염농경지						
사업 신청	○ 토양개량제 공급신청서[별지 제1호 서식]를 작성하여 농지소재지 읍·면·동에 제출 ○ 신청시기·방법 : '20.11.9 ~ 12.8, 방문신청(마을이장 취합제출 가능)						
지원대상 선정	○ 농협경제지주의 토양개량제 구매 및 공급계약에 따른 공급단가 결정 후 시·도별 공급물량 확정						
재원구성 (%)	국고	60, 80%	지방비	20, 40%	용자		자부담
연도별 재정투입 현황	(단위 : 백만원)						
	구 분	2018년	2019년	2020년	2021년		
	합 계	74,556	80,280	83,847	71,580		
	국 고	50,830	51,272	54,078	47,465		
	자부담	23,726	29,008	29,769	24,115		
담당기관		담당과		담당자		연락처	
농림축산식품부		농기자재정책팀		사무관 이보영		044-201-1892	
농협중앙회	자재부			팀 장 최윤만 과 장 이동성		02-2080-6401 02-2080-6410	

세부사업명	농업인안전재해보험				세목	자치단체 자본보조			
내역사업명	농기계등화장치 부착지원				예산 (백만원)	1,080			
사업목적	○ 농기계 보급 증가에 따라 도로주행 농기계의 안전사고를 사전 방지함으로써 농업인의 귀중한 생명과 재산을 보호 ○ 도로주행 농기계의 안전장치 부착으로 농업인 피해 사전 예방 - 동력경운기 및 농업용 트랙터 운행시 주행속도가 느리고 야간에 식별이 잘 안되어 자동차와 추돌사고 발생 가능성이 높아 이를 사전 예방하기 위함								
근거법령	○ 농업기계화촉진법 제4조(자금지원)								
사업 주요내용	○ 경운기, 트랙터 도로 주행 농기계 등화장치* 부착 지원 * 등화장치 : 저속차량 표시등, 방향지시등								
지원자격 및 요건	○ 경운기 또는 트랙터를 보유하고 있는 농업인								
지원내용	○ 지원조건 : 국고 40%, 지방비 60%(자부담 포함 가능) ○ 지원단가 - 저속차량 표시등 : 100천원/개 - 경운기 방향지시등 : 300천원/세트(사업비내 운용)								
사업 신청	○ 신청서(농기계 등화장치 부착지원)를 작성하여 시·군·구에 신청 * 신청서류, 세부 신청절차 등은 해당 지자체(시·군·구)에 문의								
지원대상 선정	○ 시·군·구에서 신청내용을 확인·검토하여 사업비 내에서 지원대상자 선정 및 부착지원 실시								
재원구성 (%)	국고	40	지방비	60	용자	-	자부담	-	
연도별 재정투입 현황	(단위 : 백만원)								
	구 분	2018년		2019년		2020년		2021년	
	합 계	3,000		3,000		2,700		2,700	
	국 고	1,200		1,200		1,080		1,080	
	자부담	1,800		1,800		1,620		1,620	
담당기관			담당과		담당자		연락처		
농림축산식품부			농기자재정책팀		사무관 김남진		044-201-1840		
시·군·구	친환경농업과 등				농기계 담당자		(해당 지자체 문의)		

세부사업명	유해야생동물포획시설지원					세목	자치단체 자본보조	
내역사업명	유해야생동물포획시설지원					예산 (백만원)	350	
사업목적	○ 유해 야생동물로 인한 농작물 피해를 예방하여 농가경영 안정에 기여							
근거법령	○ '농어업재해대책법' 제4조(보조 및 지원) ○ '야생생물 보호 및 관리에 관한 법률' 제12조(야생동물로 인한 피해의 예방 및 보상)							
사업 주요내용	○ 멧돼지 등 유해 야생동물로 인한 농작물 피해를 예방하기 위하여, 유해 야생 동물 포획시설 설치비 지원							
지원자격 및 요건	○ 지역단위 공동포획을 위한 농협조직, 마을공동체, 영농조합법인 등 농업경영체 ○ 유해 야생동물로 인해 농작물 피해를 입은 농업경영체 ○ 최근 지역내 야생동물 개체수의 증가로 농작물 피해가 우려되는 농업경영체 등							
지원내용	○ 국고 40%, 지방비 40%, 자부담 20%							
사업신청	○ 사업참여를 희망하는 자는 사업신청서를 시·군에 제출							
지원대상 선정	○ 시·군은 사업신청서, 사업대상지역 현장실사, 운영계획 등을 종합적으로 검토 하여 적격자를 선정하고 사업시행계획이 확정되면 사업대상자에게 통보							
재원구성 (%)	국고	40	지방비	40	용자	-	자부담	20
연도별 재정투입 계획	(단위 : 백만원)							
	구 분	2019년	2020년	2021년	2022년 이후			
	합 계	750	750	875	미정			
	국 고	300	300	350	미정			
	지방비	300	300	350	미정			
	자부담	150	150	175	미정			
담당기관		담당과		담당자		연락처		
농림축산식품부		재해보험정책과		강승규 이학철		044-201-1794 044-201-1795		
시·군·구	친환경농업과 등			농기계 담당자		(해당 지자체 문의)		

세부사업명	농기계임대				세목	지자체자본보조	
내역사업명	농기계임대사업소, 여성친화형농기계 주산지일관기계화, 노후농기계대체				예산 (백만원)	25,500	
사업목적	○ 농기계 임대사업소를 설치하여 농기계 구입이 어려운 농가에 농기계를 임대함으로써 농기계 구입부담 경감하고 발농업 기계화를 제고						
근거법령	○ 농업기계화 촉진법 제8조의2(농업기계 임대사업의 촉진)						
사업 주요내용	○ 사업시행지침서 참조						
지원자격 및 요건	○ 지방자치단체						
지원내용	○ (농기계임대사업소) 임대사업소 신규 또는 분소 설치 시군구 임대사업소 설치 개소당 10억원 내외 ○ (여성친화형농기계) 농기계임대사업소 운영 시군구 여성친화형 농기계 구입비 1억원 내외 ○ (주산지일관기계화) 주요 발작물의 규모화·집단화된 지자체에 임대농기계 구입비 지원 2억원 ○ (노후농기계대체) 농기계 임대사업소 운영 시군구 임대사업소 평가결과에 따른 우수임대사업소 노후농기계 교체비용 지원 2억원 내외						
사업 신청	○ 시·도를 통해 시·군·구에서 농기계임대 사업신청서를 제출 * 임대농기계 이용에 대한 세부사항은 해당 지자체에 문의						
지원대상 선정	○ 지자체의 신청내용을 확인·검토하여 사업비 내에서 지원대상자 선정						
재원구성 (%)	국고	50	지방비	50	용자		자부담
연도별 재정투입 현황	(단위 : 백만원)						
	구 분		2018년까지	2019년	2020년	2021년	
	합 계		488,880	84,000	71,250	51,000	
	국 고		241,780	42,000	35,625	25,500	
	지방비		247,100	42,000	35,625	25,500	
	농기계임대사업소 설치 지원	소계	440,880	24,000	24,000	15,000	
		국고	217,780	12,000	12,000	7,500	
		지방비	223,100	12,000	12,000	7,500	
	여성친화형 농기계 지원	소계	18,000	6,000	6,000	6,000	
		국고	9,000	3,000	3,000	3,000	
		지방비	9,000	3,000	3,000	3,000	
	주산지 일관 기계화 지원	소계	18,000	44,000	33,250	20,000	
		국고	9,000	22,000	16,625	10,000	
		지방비	9,000	22,000	16,625	10,000	
	노후농기계 대체 지원	소계	12,000	10,000	8,000	10,000	
		국고	6,000	5,000	4,000	5,000	
		지방비	6,000	5,000	4,000	5,000	
담당기관		담당과		담당자		연락처	
농림축산식품부		농기자재정책팀		사무관 김남진		044-201-1840	
시·군·구	친환경농업과 등			농기계 담당자		(해당 지자체 문의)	

세부사업명	친환경농자재지원				세목	민간경상보조		
내역사업명	친환경비료 교육·홍보				예산 (백만원)	200		
사업목적	○ 친환경비료 제도의 교육, 우수사례 발굴, 언론홍보 등 다양한 교육·홍보를 통한 친환경농업의 활성화 및 흙의 날 지원							
근거법령	○ 비료관리법 제7조, 친환경농어업 육성 및 유기식품 등의 관리, 지원에 관한 법률 제5조의2							
사업 주요내용	○ 유기질비료 및 토양개량제 사업 담당자 교육, 사업신청 홍보 지원 ○ 사업추진 실적 평가 및 시상, 흙의 날 행사 개최							
지원자격 및 요건	-							
지원내용	○ 친환경농자재지원 홍보(리플릿, 포스터, 전문지 등)비용 지원 ○ 친환경농자재 지원사업 평가 및 시상 ○ 흙의날 행사 개최 ○ 업무담당자 교육							
사업 신청	-							
지원대상 선정	○ 지원대상 : 농협경제지주							
재원구성 (%)	국고	100%	지방비		융자		자부담	
연도별 재정투입 현황	(단위 : 백만원)							
	구 분	2018년	2019년	2020년	2021년			
	합 계	200	200	200	200			
	국 고	200	200	200	200			
	자부담	-	-	-	-			
담당기관		담당과			담당자		연락처	
농림축산식품부		농기자재정책팀			사무관 서정우		044-201-1892	
농협중앙회	자재부				팀 장 최윤만 과 장 유호선	02-2080-6401 02-2080-6408		



세부사업명	친환경농자재지원				세목	민간경상보조		
내역사업명	비료품질관리시스템				예산 (백만원)	110		
사업목적	○ 비료의 생산부터 유통·판매까지 검사 및 감독 업무를 효율적으로 추진하기 위한 전국단위 비료품질관리시스템 운영							
근거법령	○ 비료관리법 제7조, 제14조, 제14조의2, 제18조, 농업·농촌 및 식품산업기본법 제52조							
사업 주요내용	○ 비료품질관리시스템 기능개선 및 유지보수							
지원자격 및 요건	-							
지원내용	○ 비료품질관리시스템 기능 개선 ○ 비료품질관리시스템 운영 및 유지보수							
사업 신청	-							
지원대상 선정	○ 지원대상 : 농림수산물교육문화정보원							
재원구성 (%)	국고	100%	지방비		융자		자부담	
연도별 재정투입 현황	(단위 : 백만원)							
	구 분	2018년	2019년	2020년	2021년			
	합 계	75	75	75	110			
	국 고	75	75	75	110			
	자부담	-	-	-	-			
담당기관			담당과		담당자		연락처	
농림축산식품부			농기자재정책팀		사무관 서정우		044-201-1892	
농정원	농정정보실				실 장 이규술 주 임 심보현	044-861-8740 044-861-8746		





## 생산기반(공통)

### 1-3. 인력, 일자리





세부사업명	농촌고용인력지원사업					세목	민간경상보조		
내역사업명	도농인력중개시스템 운영					예산 (백만원)	100		
사업목적	○ 농업분야 특화된 인력수급 정보연계 플랫폼 구축, 운영을 통해 농촌인구 감소, 고령화 및 계절성에 따른 농촌 일손부족문제 완화 및 해소에 기여								
근거법령	○ 농업·농촌 및 식품산업기본법 제8조(농업의 구조개선과 지속가능한 발전)제1항 ○ 농림축산식품 정보화 추진에 관한 규정 제11조(정보화업무 지원기관 등)								
사업 주요내용	○ 도시 구직자를 유치하기 위한 인력중개 플랫폼(도농인력중개시스템) 정보화 계획 수립								
지원자격 및 요건	○ 지원대상 : 농림수산물교육문화정보원								
지원내용	○ 국비 100% ○ 도농인력중개시스템 ISP 수립								
사업 신청	○ 해당없음								
지원대상 선정	○ 해당없음								
재원구성 (%)	국고	100	지방비	0	융자	0	자부담	0	
연도별 재정투입 현황	(단위 : 백만원)								
	구 분	2018년		2019년		2020년		2021년	
	합 계	-		-		-		100	
	국 고	-		-		-		100	
	자부담	-		-		-		0	
담당기관		담당과			담당자		연락처		
농림축산식품부		경영인력과			사무관 김일수		044-201-1538		
농림수산물 교육문화정보원	인재기획실				실 장 김기주		044-861-8810		

세부사업명	농촌고용인력지원사업					세목	지자체경상보조		
내역사업명	농촌인력중개센터 운영					예산 (백만원)	5,200		
사업목적	○ 농업분야 특화된 인력수급 지원체계 구축을 통해 농촌인구 감소, 고령화 및 계절성에 따른 농촌 일손부족문제 완화 및 해소에 기여								
근거법령	○ 농업·농촌 및 식품산업기본법 제8조(농업의 구조개선과 지속가능한 발전)제1항								
사업 주요내용	○ 농촌지역 일손부족현상 완화를 위해 농촌인력중개센터를 설치하여 전담인력 배치, 구인구직수요조사, 인력풀 내에서 근로인력을 중개하는 사업								
지원자격 및 요건	○ 지원대상 : 지자체(시·도, 시·군, 생산자단체, 사회적협동조합, 농업인단체, 영농조합법인, 농업회사법인, 농협, 민간기업 등)								
지원내용	○ 개소당 80백만원 (국비 50%, 지방비 50%) ○ 농촌인력중개센터 운영 지원(130개소)								
사업 신청	○ (농식품부) 다음연도 사업 신청·접수계획을 각 시·도에 통보(전년도 8월) ○ (시·도) 시·군이 제출한 사업 신청자료를 기초로 1차 평가 실시하고 사업 우선순위와 사업 계획서를 농식품부에 제출(전년도 9월) ○ (시·군) 농촌인력중개센터를 운영하고자 하는 기관·단체의 사업계획서를 접수하여 시·도에 제출(전년도 8월)								
지원대상 선정	○ 농식품부는 사업 선정위원회를 구성하여 사업 지원 대상자 선정 ○ 선정 결과를 시·도, 시 군에 통보(전년도 9월)								
재원구성 (%)	국고	50	지방비	50	융자	0	자부담	0	
연도별 재정투입 현황	(단위 : 백만원)								
	구 분	2018년		2019년		2020년		2021년	
	합 계	3,428		3,428		5,548		10,400	
	국 고	2,400		2,400		3,884		5,200	
	지방비	0		0		0		5,200	
	자부담	1,028		1,028		1,664		0	
담당기관			담당과			담당자		연락처	
농림축산식품부			경영인력과			사무관 김일수		044-201-1538	
농협중앙회	농가소득지원부				팀 차	장 김기태 장 김재연	02-2080-5616 02-2080-5619		



## 농촌, 공동체

### 2-1. 지역사회, 농촌환경







세부사업명	일반농산어촌개발사업(지역자율·제주·세종계정)				세목	자치단체 자본보조			
내역사업명	농촌중심지활성화, 기초생활거점조성, 시·군역량강화				예산 (백만원)	613,380			
사업목적	○ 농산어촌지역 주민의 소득과 기초생활수준을 높이고, 농산어촌의 어메니티 증진 및 계획적인 개발을 통하여 농산어촌의 인구 유지 및 지역별 특화 발전 도모								
근거법령	○ 「국가균형발전특별법」 제34조, 제35조의2, 제35조의3 ○ 「농어업인 삶의 질 향상 및 농어촌지역 개발촉진에 관한 특별법」 제38조, 제39조 * 기본·시행계획 수립 및 사업추진 시에는 「농어촌정비법」에 따른 생활환경 정비사업 관련 조항을 준용 * 한국농어촌공사 등 전문기관 위탁 시행 시에는 「농어업인 삶의 질 향상 및 농어촌지역 개발촉진에 관한 특별법」 제38조제4항을 준용								
사업 주요내용	○ 지역주민의 공동체적 삶을 영위하는데 필요한 기초생활기반확충, 지역소득 증대·지역경관개선(‘20년 이전 착수지구에 한함), 지역역량강화 사업 지원 - 농촌중심지활성화, 기초생활거점조성, 시군역량강화								
지원자격 및 요건	○ 사업대상 : 일반농산어촌지역 123개 시·군 * 어촌지역 10개 시군은 별도 해양수산부(이하 해수부) 지침에 따름 ○ 재 원 : 균형발전특별회계(지역자율계정, 제주계정, 세종계정)								
지원내용	○ 국비 70%, 지방비 30% - 지역소득증대(소득기반·체험관광) : 부지의 100% 및 시설비의 20%는 자부담 * 농촌중심지활성화(‘20년 이전 착수지구에 한함) 및 농촌신활력플러스사업에 한함 - 간판, 담장 등 공익적 기능을 수행하는 사유시설물 정비 : 시설비의 10% 자부담								
사업 신청	○ 지자체(시·군)에 사업 선정 일정 및 방법 통지								
지원대상 선정	○ 시·도, 전문가 평가 등을 통해 지원대상 시·군 선정								
재원구성 (%)	국고	70%	지방비	30%	용자	-	자부담	-	
연도별 재정투입 현황	(단위 : 백만원)								
	구 분	2018년		2019년		2020년		2021년	
	합 계	1,256,220		1,322,278		748,384		876,257	
	국 고	879,351		925,595		523,869		613,380	
	지방비	376,869		396,683		224,515		262,877	
담당기관		담당과			담당자		연락처		
농림축산식품부		지역개발과			박혜민 사무관 박혜란 주무관		044-201-1556 044-201-1557		
한국농어촌공사	지역개발지원단			차 장 심명보 과 장 이지혜		042-610-1920 042-610-1921			

\* 본 지침에 관한 해석·적용 권한은 농식품부 지역개발과에 있으며, 본 지침에서 규정하지 않은 사항은 관련 법령 및 규정에 따라 시·군에서 자체 판단하여 시행 가능합니다.

세부사업명	일반농산어촌개발				세목	자치단체 자본보조		
내역사업명	농촌 신활력플러스				예산 (백만원)	107,800		
사업목적	○ 지역개발사업, 농촌융복합산업 등으로 구축된 다양한 자원과 민간 자생조직을 활용하여 산업 고도화, 사회적 경제조직 육성, 일자리 창출 등이 가능한 자립적 지역발전 기반 구축							
근거법령	○ 「국가균형발전특별법」 제11조, 제34조 ○ 「농어업인 삶의 질 향상 및 농어촌지역 개발촉진에 관한 특별법」 제19조의4, 제31조, 제38조, 제39조 ○ 「농어촌정비법」 제52조, 제72조							
사업 주요내용	○ 사업 목적 달성을 위해 필요한 사업을 지자체에서 자율적으로 구성 - 다양한 지역발전 사업 추진을 위한 R&D, 시설·장비 고도화, 사회적 경제조직 육성 관련 사업 등							
지원자격 및 요건	○ 123개 농어촌 시·군(일반농산어촌개발사업 대상지역)							
지원내용	○ 시·군당 4년간 70억원(국비 70%, 지방비 30%) - 1년차 20%, 2~3년차 각 30%, 4년차 20% * ('18년 선정지구) 10개소(147억원), ('19년 선정지구) 20개소(294억원), ('20년 선정지구) 30개소(441억원), ('21년 선정지구) 20개소(196억원)							
사업 신청	○ 지자체(시·군)에 사업 선정 일정 및 방법 통지							
지원대상 선정	○ 전문가 평가를 통해 지원대상 시·군 선정							
재원구성 (%)	국고	70%	지방비	30%	융자	-	자부담	-
연도별 재정투입 현황	(단위 : 백만원)							
	구 분	2018년	2019년	2020년	2021년	2022년		
	합 계	7,000	35,000	105,000	154,000	175,000		
	국 고	4,900	24,500	73,500	107,800	122,500		
	지방비	2,100	10,500	31,500	46,200	52,500		
	자부담							
* 지자체의 사업 내용에 따라 자부담이 추가될 수 있음								
담당기관	담당과			담당자		연락처		
농림축산식품부	지역개발과			사무관 이덕진 주무관 곽재은		044-201-1554 044-201-1555		
한국농어촌공사	지역개발지원단			차 장 이경용 대 리 민흥기		042-610-1933 042-610-1934		

세부사업명	취약지역생활여건개조사업				세목	자치단체 자본보조	
내역사업명	취약지역개조 농어촌				예산 (백만원)	88,500	
사업목적	○ 안전·위생 등 생활 인프라 확충 및 주거환경 개선, 주민역량 강화 등 지원을 통해 취약지역 주민의 기본적인 생활수준(National Minimum) 보장						
근거법령	○ 「균형발전특별법」 제1조, 제3조, 제40조 등 ○ 「농어촌정비법」 제2조제10호, 제58~제61조, 제114조~116조 등						
사업 주요내용	○ (안전확보) 재해(산사태 등)예방, 노후위험시설(축대, 담장) 보수, CCTV 설치 등 ○ (생활·위생인프라) 상하수도 지원, 재래식 개량 및 공동 화장실 확충 등 ○ (주택정비) 주거여건 및 노후불량주택의 안전문제 개선 등 ○ (일자리·문화, 복지 등 휴먼케어) 육아·보육, 청소년 상담, 소외계층 취업, 노인돌봄, 건강관리, 사업 홍보 등 ○ (역량강화) 주민 공동체 활성화, 주민 참여 확대 등 도모						
지원자격 및 요건	○ 최소 30가구 이상이며 30년 이상 노후주택비율이 40%이상 이거나 슬레이트 지붕 주택 비율이 40%이상인 읍·면 지역 * 최근 1년 이내 특별재난지역으로 선포된 지역도 신청 가능 (다만, 선정평가결과 일정 수준 이상 마을만 선정)						
지원내용	○ 1개소당 국비 15억원 내외 지원(국비 70%, 지방비 30%) * 생활·위생인프라 및 안전 관련 사업은 국비 보조율 80%까지 지원						
사업 신청	○ 시·군·구가 사업 전년도 10월에 국가균형발전위원회로 신청						
지원대상 선정	○ 시·군·구가 제출한 사업신청서 및 사업내용을 검토하여 적합한 지구를 지원 대상으로 선정(사업연도 1월)						
재원구성 (%)	국고	70~80%	지방비	20~30%	융자	-	자부담 30~50% (일부사업)
연도별 재정투입 현황	(단위 : 백만원)						
	구 분	2018년	2019년	2020년	2021년		
	합 계	50,948	60,400	83,933	118,000		
	국 고	38,000	45,300	61,500	88,500		
	지방비	12,948	15,100	21,433	29,500		
담당기관		담당과		담당자		연락처	
농림축산식품부		지역개발과		사무관 정수진 전문관 김두환		044-201-1558 044-201-1559	

세부사업명	농업농촌사회적가치확산지원				세목	지자체경상보조			
내역사업명	사회적 농업 활성화 지원				예산 (백만원)	2,520			
사업목적	○ 농업 활동을 통해 국민의 정신건강을 증진하고, 사회적 약자를 대상으로 돌봄·교육·고용 등 다양한 서비스를 제공하는 사회적 농업의 확산 도모 ○ 사회적 농업을 통해 사회적 약자의 신체적·정신적 건강 증진 및 사회적 역할 수행을 돕고, 지역의 다양한 주체 간에 네트워크를 형성하여 농촌 공동체를 활성화하도록 유도								
근거법령	○ 「농어업인의 삶의 질 향상 및 농어촌지역 개발촉진에 관한 특별법」 제19조의 4(농어업인 등의 일자리 창출 기여 등 단체에 대한 지원)								
사업 주요내용	○ 사회적 농업 활동 운영비 지원 ○ 사회적 농업 조직과 지역사회의 네트워크 구축비 지원 ○ 사회적 농업 활동에 따른 시설비 지원								
지원자격 및 요건	○ 사회적 농업*을 실천하고 있는 농촌지역 소재 조직** * 농업인을 중심으로, 사회적 약자와 농업 생산활동 등을 통한 돌봄·교육·고용 효과를 도모하는 활동 및 실천 ** 농업법인, 사회적경제조직, 민법상 법인·조합, 상법상 회사 등 조직형태가 법인이거나 비영리민간단체 등 단체								
지원내용	○ 개소당 60백만원(국고 70%, 지방비 30%)								
사업 신청	○ 사업을 희망하는 사회적 농업 조직은 '사회적 농업 활성화 지원사업 신청서'와 자금 사용계획 등을 포함한 '사회적 농업 사업계획서'를 작성하여 사업장 주소지 소재 시·군에 신청 ○ 신청시기·방법 : 8~10월, 시·군 방문 또는 우편 발송								
지원대상 선정	○ 지원사업 신청서를 접수한 시·군은 구비서류의 완비 여부, 사업 시행 가능성, 사회적 농업 활동의 적절성 등 적격 여부를 확인한 후 시·도에 사업대상자 추천 ○ 시·군의 지원사업 신청서를 접수한 시·도는 구비서류의 완비 여부 등 적격 여부를 확인한 후 농식품부에 사업대상자 추천 ○ 농림축산식품부는 심사위원회를 구성하고, 1차 서류심사, 2차 현장심사, 3차 심사위원회를 거쳐 사업 지원 대상자 선정(12월)								
재원구성 (%)	국고	70%	지방비	30%	융자	-	자부담	-	
연도별 재정투입 현황	(단위 : 백만원)								
	구 분	2018년		2019년		2020년		2021년	
	합 계	540		1,080		1,800		3,600	
	국 고	378		756		1,260		2,520	
담당기관		담당과			담당자		연락처		
농림축산식품부		농촌사회복지과			사무관 이지은		044-201-1572		
한국농어촌 공사	농업농촌사회적경제지원센터 (농어촌자원개발원)			부 장 황희동 대 리 김경동		031-8084-9561 031-8084-9564			

세부사업명	농촌형교통모델(자율)				세목	지자체경상보조	
내역사업명	농촌형교통모델(자율)				예산 (백만원)	20,476	
사업목적	○ 교통취약 농촌 지역에 마을버스·택시 등을 활용한 농촌형 교통서비스 제공을 통해 공공서비스와의 접근성 제고로 농촌주민의 체감복지 향상 및 삶의 질 개선						
근거법령	○ 「농어업인 삶의 질 향상 및 농어촌지역 개발촉진에 관한 특별법」 제29조제1항제5호 및 제2항, 제35조의2						
사업 주요내용	○ 대중교통 취약지역(교통소외지, 농촌지역)에 지역 맞춤형 교통서비스(버스 또는 택시)를 제공하여 주민들의 실질적인 이동권 보장						
지원자격 및 요건	○ 군(郡)이 관할 지역주민에 대한 교통서비스 지원을 원칙으로 하되, 사업시행자로서 운수사업체(지방공기업 포함), 지역아동센터, 복지회관, 마을 자치회, 비영리법인 등 활용 가능						
지원내용	○ 국고 50%, 지방비 50% * 사업계획에 따라 지방비 및 마을기금 등 기타자금은 추가 가능하며, 사업 시행 군은 총사업비 중 50% 이상의 지방비 등을 확보해야 함 ** 지방비는 국비 매칭분 그 이상으로 지원하는 경우 한도 없이 투입 가능 ○ 지원 한도 : 350백만원/군(버스 300백만원, 택시 50백만원)						
사업 신청	○ 군특회계 시도자율편성 예산신청서 작성 후 제출 <div><div><div>사업계획 통보</div><div>사·도 → 사·군</div></div>⇒<div><div>사업신청</div><div>사·군 → 사·도</div></div>⇒<div><div>사업심사</div><div>사·도</div></div>⇒<div><div>선정보고</div><div>사·도 → 농식품부</div></div></div> ○ 신청시기·방법 : 「국가균형발전특별회계 예산안 편성지침(기획재정부)」 참조						
지원대상 선정	○ 군(郡) 사업계획에 대하여 사·도는 지역별 여건을 고려하여 평가 및 선정 후 해당 군(郡) 및 농림축산식품부(한국농어촌공사)로 통보						
재원구성 (%)	국고	50%	지방비	50%	융자		자부담
연도별 재정투입 현황	(단위 : 백만원)						
	구 분	2018년	2019년	2020년	2021년		
	합 계	8,200	57,488	51,360	40,952		
	국 고	4,100	28,744	25,680	20,476		
	지방비	4,100	28,744	25,680	20,476		
담당기관		담당과		담당자		연락처	
농림축산식품부		농촌정책과		서기관 방도혁 주무관 이갑영		044-201-1520 044-201-1521	
한국농어촌공사	농어촌자원개발원 공동체지부			부 장 황희동 과 장 이현진		031-8084-9561 031-8084-9563	

세부사업명	농촌공동체 활성화 지원				세목	민간경상보조		
내역사업명	농촌집고쳐주기				예산 (백만원)	4,500		
사업목적	○ 농촌의 독거노인, 장애인, 조손가정, 다문화가정 등 사회적 소외계층에 대해 자원봉사활동을 주축으로 집고쳐주기사업을 추진함으로써 주거생활안정 및 삶의 질 향상에 기여							
근거법령	○ 농업·농촌 및 식품산업 기본법 제10조 및 제54조 ○ 농어업인 삶의 질 향상 및 농어촌지역 개발촉진에 관한 특별법 제12조							
사업 주요내용	○ 농촌 취약계층의 노후·불량한 주거환경 개선을 지원							
지원자격 및 요건	○ (수혜대상) 농촌 지역(읍·면 및 장관 고시 지역) 독거노인, 장애인, 조손가정 등 저소득 취약계층 ○ (활동단체) 자원봉사를 희망하는 대학동아리, 단체, 기관, 기업 등							
지원내용	○ 가구당 540만원 한도 내에서 주택의 노후·불량 정도에 따라 가장 시급한 부분 개보수(경·중보수) - 경중보수 : 도배, 장판, 단열, 난방, 창문·출입문 교체, 화장실, 부엌, 담장정비, 전기 점검·수리 등의 보수							
사업신청	○ 매년 1~3월 수요조사 기간 시·군 담당과 또는 사업시행기관 문의							
지원대상 선정	○(수혜대상) 지자체 수요조사 실시 ○(활동단체) 지자체 관내 활동단체 추천 및 홈페이지 등 공모 실시							
재원구성 (%)	국고	100%	지방비		융자		자부담	
연도별 재정투입 현황	(단위 : 백만원)							
	구 분	2018년	2019년	2020년	2021년			
	합 계	1,243	4,200	4,500	4,500			
	국 고	1,243	4,200	4,500	4,500			
	자부담	-	-	-	-			
담당기관		담당과		담당자		연락처		
농림축산식품부		체험관추진팀		서기관 김정권		044-201-1542		
다솜등지복지재단		사업팀		사무국장 조호진 팀 장 오성진		031-299-7898 031-299-7895		

세부사업명	농촌공간정비프로젝트					세목	자치단체 경상보조	
내역사업명	농촌재생뉴딜					예산 (백만원)	2,500	
사업목적	○ 난개발된 농촌공간을 종합적으로 정비하여 농촌의 공익적 기능과 농촌다움을 보전·관리하는 공간정책 모델 시범사업							
근거법령	○ 농어업인의 삶의 질 향상 및 농어촌지역 개발촉진에 관한 특별법 제4조 (국가와 지방자치단체의 책무) 및 제38조(농어촌 지역종합개발계획의 수립· 시행), 제29조(농어촌의 기초생활여건 개선) ○ 농어촌정비법 제4조(농어촌 정비 종합계획 등) 및 제125조(농어촌 정비협약)							
사업 주요내용	○ 축사·공장 등 유해시설 이전·집적화, 마을 정비, 경관 정비 등 농촌공간의 재생을 위하여 구획화(zoning)하는 기본계획 및 실시계획(설계) 수립							
지원자격 및 요건	○ 사업대상 : 시·군							
지원내용	○ 5개소, 개소당 10억원(국고 50%, 지방비 50) - 지원내용 : 기본계획 및 실시계획(설계) 수립 비용 ○ 재 원 : 농어촌특별세사업계정							
사업 신청	○ 공모일정 및 세부계획은 향후 공지 예정(2월)							
지원대상 선정	○ 공모일정 및 세부계획은 향후 공지 예정(2월)							
재원구성 (%)	국고	50%	지방비	50%	융자		자부담	
연도별 재정투입 현황	'21년 신규사업							
담당기관			담당과		담당자		연락처	
농림축산식품부			농촌정책과		신지영 서기관 이민정 주무관		044-201-1516 044-201-1517	
사업 시행기관	시·군							

세부사업명	농촌융복합산업활성화지원사업					세목	자치단체 경상보조		
내역사업명	농촌유학지원사업					예산 (백만원)	750		
사업목적	○ 도시 학생들의 농촌 생활·학교 체험을 통한 도농교류 확대 및 농촌지역 교육공동체 형성 등 농촌 활력 제고								
근거법령	○ 「농어업인 삶의 질 향상 및 농어촌 지역개발 촉진에 관한 특별법」 제35조 (도시와 농산어촌의 교류확대)								
사업 주요내용	○ 도시 학생들의 농촌생활·학교 체험을 통한 도농교류 확대와 농촌 공교육 활성화를 위해 농촌유학 지원								
지원자격 및 요건	○ 법인격을 갖추고 장기(6개월 이상) 유학생이 있는 시설								
지원내용	○ 종사자 인건비, 프로그램 개발비 및 컨설팅·홍보비, 기자재 구매비, 보험 가입비 등 농촌유학센터 운영에 필요한 비용 지원								
사업신청	○ 신청서를 작성, 해당 지자체에 신청								
지원대상 선정	○ 사업신청서 등 서류심사, 현장심사를 통해 선정								
지원한도	○ 유학생 수, 운영현황 등 고려해서 차등 지원 - 개소당 10~50백만원								
재원구성 (%)	국고	50%	지방비	50%	융자		자부담		
연도별 재정투입 현황	(단위 : 백만원)								
	구 분	2018년		2019년		2020년		2021년	
	합 계	1,510		1,510		1,500		1,500	
	국 고	755		755		750		750	
	지방비	755		755		750		750	
담당기관		담당과			담당자		연락처		
농림축산식품부		농촌여성정책팀			사무관 권지은 주무관 강민정		044-201-1568 044-201-1579		



세부사업명	농촌공동체활성화지원					세목	민간경상보조		
내역사업명	농촌활력정착지원					예산 (백만원)	1,187		
사업목적	○ 농촌산업 정책의 성과 제고를 위한 지원체계를 구축, 농촌융복합산업화 촉진과 농촌산업 진흥 및 농촌경제 활성화 도모								
근거법령	○ 농촌융복합산업 육성 및 지원에 관한 법률 제17조								
사업 주요내용	○ 정책사업 심의·평가·모니터링·관리 등 한국농어촌공사 경비 등 일반관리비								
지원자격 및 요건	○ 민간경상보조(한국농어촌공사)								
지원내용	-								
사업 신청	-								
지원대상 선정	-								
재원구성 (%)	국고	100%	지방비	-	융자	-	자부담	-	
연도별 재정투입 현황	(단위 : 백만원)								
	구 분	2018년		2019년		2020년		2021년	
	합 계	1,375		1,615		1,319		1,187	
	국 고	1,375		1,615		1,319		1,187	
담당기관			담당과		담당자		연락처		
농림축산식품부			농촌산업과		사무관 정명희		044-201-1584		
한국 농어촌공사	농어촌자원개발원				차 장 신용호		031-8084-9553		

세부사업명	농촌공동체 활성화 지원					세목	민간경상보조		
내역사업명	농촌재능나눔 활동지원					예산 (백만원)	2,287		
사업목적	○ 농촌 재능나눔 봉사활동 지원을 통한 재능나눔의 사회적 가치 확산 및 농촌 주민의 삶의 질 향상								
근거법령	○ 「농업·농촌 및 식품산업 기본법」 제10조, 제51조 및 제54조 ○ 「농어업인의 삶의 질 향상 및 농어촌지역 개발촉진에 관한 특별법」 제12조 및 제35조								
사업 주요내용	○ 기관, 기업, 단체 및 개인이 보유하고 있는 다양한 재능을 농촌지역에 찾아가 나누는 '재능나눔 봉사활동' 지원								
지원자격 및 요건	○ (단체) 직능·사회봉사 단체, 농업인 단체·영농법인·협동조합·사회적기업 등, 법인 또는 비영리단체 등 ○ (개인) 개인, 가족, 동아리 등								
지원내용	○ 재능나눔 단체 및 개인이 '농촌재능나눔 활동'을 수행하는데 직접 소요되는 소모성 비용(직접재료비, 교통비, 숙박비, 보험료 등)								
사업 신청	○ '스마일재능뱅크(www.smilebank.kr) 통한 신청서류(신청서 및 사업계획서) 제출 ○ 신청시기·방법 : 매년 3월 · 수시 / 공모 접수								
지원대상 선정	○ 공모를 통해 접수 된 단체별 사업계획서를 선정기준에 따라 심사 후 사업비 범위내에서 선정  ○ 일반단체, 대학교 동아리 및 개인·수시 단체를 정기 또는 상사 선정하여 활동 지원								
재원구성 (%)	국고	100%	지방비	-	용자	-	자부담	-	
연도별 재정투입 현황	(단위 : 백만원)								
	구 분	2018년		2019년		2020년		2021년	
	합 계	1,343		2,074		2,287		2,287	
	국 고	1,343		2,074		2,287		2,287	
	자부담	-		-		-		-	
담당기관			담당과		담당자		연락처		
농림축산식품부			체험관추진팀		서기관 김정권		044-201-1542		
농어촌공사	공동체지원부				부 장 황희동 차 장 김성욱	031-8084-9561 031-8084-9562			

세부사업명	농업·농촌사회적가치확산지원				세목	자치단체 경상보조		
내역사업명	농업환경보전프로그램 도입				예산 (백만원)	1,875		
사업목적	○ 농업인의 농업환경보전 인식 제고 및 지역단위 농업환경 관리방안 추진 등을 통해 농업환경 보전·개선 도모							
국고보조 근거법령	○ 「친환경농어업 육성 및 유기식품 등의 관리·지원에 관한 법률」제9조(농어업으로 인한 환경오염 방지), 제10조(농어업 자원 보전 및 환경 개선), 제11조(농어업 자원과 농어업 환경의 실태조사 및 평가) 등							
사업 주요내용	○ (주민활동비) 농업환경보전을 위한 토양·용수·생태·경관 등 다양한 환경보전 활동에 소요되는 개인별 활동과 공동활동 이행 비용 ○ (사업관리·운영비) 농업환경진단, 마을주민 대상 교육·컨설팅, 사업시행계획 수립 등에 필요한 비용							
지원자격 및 요건	○ 행정리 또는 법정리 단위를 기본으로 농업인을 포함하여 20인 이상의 주민이 참여하여 농업환경보전 프로그램을 실천하고자 하는 마을과 주민 * 동일 시·군·구 내 동일 수계에 위치한 마을은 함께 신청 가능							
지원 내용	○ 참여마을 당 5년간 650백만원(국고 325, 지방비 325) * 1년차 50백만원, 2~5년차 연간 150백만원 - 주민활동비 : 활동별 단가에 따라 주민들에게 지급(개인활동비 연간 200만원 한도) - 사업관리운영비 : 환경진단, 마을주민 대상 교육·컨설팅 비용 등(총 사업비의 30% 이내)							
사업 신청	○ 사업신청을 하고자 하는 마을에서는 사업신청 요건을 갖추고 시·군에 사업신청서 제출(다만, '21년은 신규 사업자 선정계획 없음)							
지원대상 선정	○ '농업환경사업평가위원회' 구성하여 평가기준에 따라 「서면평가 → 현장실사 → 발표평가 → 종합평가」 절차를 거쳐 사업대상 마을 선정							
재원구성 (%)	국고	50%	지방비	50%	용자	-	자부담	-
연도별 재정투입 현황	(단위 : 백만원)							
	구 분	2018년	2019년	2020년	2021년			
	합 계	-	750	875	1,875			
	국 고	-	750	875	1,875			
담당기관		담당과			담당자		연락처	
농림축산식품부 농림축산식품부		친환경농업과 친환경농업과			조재성 서기관 홍금융 주무관		044-201-2443 044-201-2440	
한국농어촌 공사	환경지질처 환경사업부				이승헌 부장 김재옥 차장		061-338-5821 044-201-2381	
관련자료	사업시행가이드라인							

세부사업명	농업농촌사회적가치확산				세목	자치단체 경상보조			
내역사업명	농촌축제 지원				예산 (백만원)	400			
사업목적	○ 농촌 생활·경관·전통 등을 소재로 한 마을·권역단위 축제 지원으로 농촌 공동체 활성화 및 도농교류 등 유도								
근거법령	○ 「농어업인 삶의 질 향상 및 농어촌 지역개발 촉진에 관한 특별법」 제33조 (농어촌의 문화예술 진흥), 제35조(도시와 농산어촌의 교류확대)								
사업 주요내용	○ 지역주민 중심의 마을단위 축제 지원으로 농촌공동체 활성화 및 사회적 가치 제고								
지원자격 및 요건	○ 농촌지역에서 지역주민들이 주체가 되어 주민화합, 전통계승, 향토자원 특화 등 특정주제를 중심으로 지역공동체 활성화를 위해 개최하는 축제								
지원내용	○ 기획·컨설팅, 프로그램 운영과 기자재 등 축제 개최비용 지원								
사업신청	○ 신청서를 작성, 해당 지자체에 신청								
지원대상 선정	○ 사업신청서 등 서류심사, 면접심사를 통해 선정								
지원한도	○ 신규여부, 축제참여인원 등 규모를 고려하여 차등지원 - 개소당 5~10백만원								
재원구성 (%)	국고	50% 100%	지방비	50% 0%	융자		자부담		
연도별 재정투입 현황	(단위 : 백만원)								
	구 분	2018년		2019년		2020년		2021년	
	합 계	1,080		1,080		880		840	
	국 고	580		580		480		440	
	지방비	500		500		400		400	
담당기관		담당과			담당자		연락처		
농림축산식품부		농촌여성정책팀			사무관 권지은 주무관 강민정		044-201-1568 044-201-1579		
농어촌공사		도농교류부			과 장 유영선		031-8084-9518		



**농촌, 공동체**

## **2-2. 푸드플랜, 로컬푸드**





세부사업명	농업농촌사회적가치확산지원				세목	지자체보조		
내역사업명	지역단위 푸드플랜 구축지원(지자체 계획수립)				예산 (백만원)	1,000		
사업목적	○ 지역 내 먹거리 선순환체계 구축을 지원함으로써 일자리 창출, 먹거리 질 향상 및 건강한 먹거리 공급 등을 통해 지속가능한 먹거리 체계 구축 확산							
근거법령	○ 농업·농촌 및 식품산업 기본법 제7조 및 제8조 ○ 지역농산물 이용촉진 등 농산물 직거래 활성화에 관한 법률 제3조 및 제9조							
사업 주요내용	○ 지역 푸드플랜 수립을 위한 지자체별 심층실태조사, 지역 푸드플랜 계획수립, 실증연구 등 연구용역비 지원							
지원자격 및 요건	○ 시·도 및 시·군·구 * 2개 이상의 지방자치단체가 컨소시엄을 구성하여 신청 가능							
지원내용	○ 지원형태 : 보조 (국고 50%, 지방비 50%) ○ 지원 한도 : 시·군·구는 국비 최대 50백만원, 시·도 및 컨소시엄 구성의 경우는 국비 최대 100백만원 이내							
사업 신청	○ 시·군·구는 사업신청서 및 지역 푸드플랜 수립계획서를 작성한 후 관련 증빙서류를 첨부하여 시·도에 제출 ○ 시·도는 시·군·구의 사업계획서를 취합하여 농식품부에 제출 - 시·도에서 작성한 사업신청서 및 계획서(관련 증빙서류 포함)는 농식품부에 직접 제출							
지원대상 선정	○ 농식품부는 세부 평가 기준을 포함한 선정계획을 사전에 확정하고, 지자체로부터 제출된 (지역단위 푸드플랜 수립 및 실행을 위한)사업계획서를 심의하여 선정 ○ 농식품부는 선정계획에 따라 선정 심사의 공정성, 객관성, 전문성 확보를 위해 전문가로 평가단을 구성하여 심사 진행 ○ 농식품부는 외부평가단의 심의결과를 바탕으로 사업지원 대상자를 최종 확정하고 그 결과를 지자체에 통지							
재원구성 (%)	국고	50%	지방비	50%	융자	-	자부담	-
연도별 재정투입 현황	(단위 : 백만원)							
	구 분	2018년	2019년	2020년	2021년			
	합 계	1,600	1,000	2,000	2,000			
	국 고	800	500	1,000	1,000			
	지방비	800	500	1,000	1,000			
담당기관		담당과			담당자		연락처	
농림축산식품부		농촌사회복지과			사무관 문지영		044-201-1527	

세부사업명	농업농촌사회적가치확산지원				세목	지자체보조			
내역사업명	푸드플랜 운영·안전·품질 관리				예산 (백만원)	2,500			
사업목적	○ 지역 내 먹거리 선순환체계 구축을 지원함으로써 일자리 창출, 먹거리 질 향상 및 건강한 먹거리 공급 등을 통해 지속가능한 먹거리 체계 구축 확산								
근거법령	○ 농업·농촌 및 식품산업 기본법 제7조 및 제8조 ○ 지역농산물 이용촉진 등 농산물 직거래 활성화에 관한 법률 제3조 및 제9조								
사업 주요내용	○ 소비자가 신뢰할 수 있는 건강하고 안전한 지역농산물 공급을 위한 안전성 검사 지원								
지원자격 및 요건	○ 지역 푸드플랜을 수립*하였거나 공공급식 지원조례를 제정한 지자체(시·군·구) * 지자체 계획으로 최종 수립(결재)된 경우를 의미함(지역 푸드플랜 수립 연구용역 완료만으로는 수립으로 인정하지 않음) ** 지자체 내에 안전성 검사 장비를 갖추고 있는 지자체에 대해서는 안전성 검사비용에 한해 지원 제외								
지원내용	○ 지원형태 : 보조 (국고 50%, 지방비 50%) ○ 지원 한도 : 시·군·구 당 국비 최대 100백만원 이내								
사업 신청	○ 시·군·구는 사업신청서 및 사업계획서를 작성한 후 관련 증빙서류를 첨부하여 시·도에 제출 ○ 시·도는 시·군·구의 사업계획서를 취합하여 농식품부에 제출								
지원대상 선정	○ 농식품부는 세부 평가 기준을 포함한 선정계획을 사전에 확정하고, 지자체로부터 제출된 (지역농산물 안전·품질 관리를 위한)사업계획서를 심의하여 선정 ○ 한국농수산물유통공사(aT)에서 선정 심사의 공정성, 객관성, 전문성 확보를 위해 전문가로 평가단을 구성하여 심사 진행 ○ 농식품부는 외부평가단의 심의결과를 바탕으로 사업지원 대상자를 최종 확정하고 그 결과를 지자체에 통지								
재원구성 (%)	국고	50%	지방비	50%	융자	-	자부담	-	
연도별 재정투입 현황	(단위 : 백만원)								
	구 분	2018년		2019년		2020년		2021년	
	합 계	-		-		5,000		5,000	
	국 고	-		-		2,500		2,500	
	지방비	-		-		2,500		2,500	
담당기관			담당과		담당자		연락처		
농림축산식품부			농촌사회복지과		사무관 문지영		044-201-1527		



세부사업명	농업농촌사회적가치확산지원				세목	자치단체 경상보조		
내역사업명	지역단위 푸드플랜 구축지원(기획생산체계)				예산 (백만원)	150		
사업목적	○ 군대·공공기관·학교 등 공공급식 등을 중심으로 로컬푸드를 지역내에서 우선 소비함으로써 중소농 소득 안정, 먹거리 안전성 제고, 일자리창출 등 다양한 사회적 가치 실현 도모							
근거법령	○ 농업·농촌 및 식품산업기본법 제7조 및 제8조 ○ 지역농산물 이용촉진 등 농산물 직거래 활성화에 관한 법률 제3조 및 제9조							
사업 주요내용	○ 공공급식에 지역농산물 공급 공감대 형성을 위한 급식관계자 협의체 운영 및 안정적인 기획생산체계 구축을 위한 농가조직화 지원 등							
지원자격 및 요건	○ 공공급식* 로컬푸드 공급 확대를 위해 본 사업을 신청한 시·군·구 * 군대급식, 공공기관(혁신도시, 정부청사) 급식, 학교급식 등 - 공공급식에 지역산 식재료를 공급하기 위해 기획생산체계 구축을 추진하고자 하는 지자체 * 지역 푸드플랜 패키지 지원사업 중 해당 사업에 선정된 지자체 우선 선정							
지원내용	○ 국비 50%, 지방비 50% - 지원내용 : 공공급식에 지역농산물 공급 확대를 위한 협의체 운영, 농가 조직화 등 지원 ○ 지원 한도(개소당) : 최대 10백만원							
사업 신청	○ 자자체는 신청서 및 사업계획서를 첨부하여 농림축산식품부에 신청 ○ 신청시기·방법 : 전년도 9월중, 공문으로 신청							
지원대상 선정	○ 농림축산식품부는 신청서 및 사업계획서를 검토, aT에서 전문가로 구성된 평가 위원회를 구성하여 사업자 선정 후 농식품부는 평가 결과를 종합하여 사업대상자를 지자체에 통보							
재원구성 (%)	국고	50%	지방비	50%	융자	-	자부담	-
연도별 재정투입 현황	(단위 : 백만원)							
	구 분	2018년	2019년	2020년	2021년			
	합 계	-	-	300	300			
	국 비	-	-	150	150			
	지방비	-	-	150	150			
담당기관		담당과			담당자		연락처	
농림축산식품부		농촌사회복지과			사무관 임정근		044-201-1530	
한국농수산 식품유통공사	푸드플랜부				부 장 김영범 차 장 김유리		061-931-1020 061-931-1023	

세부사업명	농업농촌사회적가치확산지원			세목	자치단체자본 보조			
내역사업명	직매장 지원			예산 (백만원)	7,200			
사업목적	○ 지역 푸드플랜과 연계 강화로 로컬푸드 활성화를 위한 직매장 지원으로 영 세소농 참여를 확대하여 사회적 가치실현							
근거법령	○ 지역농산물 이용촉진 등 농산물 직거래 활성화에 관한 법률 제9조							
사업 주요내용	○ 농축산물을 상시적으로 직거래하는 직거래 공간인 직매장 및 주민들의 커뮤니티 공간 등의 활용을 통한 로컬푸드 가치 확산을 위한 복합센터 설치 지원							
지원자격 및 요건	○ 직매장을 설치·운영하고자 하는 법인격의 민간사업자 또는 지방자치단체 * 단, 민간사업자의 경우에도 지방비를 확보하거나 확보 예정인 지자체를 통해 사업을 신청하여야 함 - 푸드플랜 패키지 지원사업으로 응모할 경우 사업선정 우대 적용하며, 2년차 사업으로 추진 가능(1년차 설계·인허가 등 → 2년차 매장 건축)							
	<div>&lt; 민간사업자의 자격 요건 &gt;</div> <div>» 농협(산림)조합, 영농조합법인 및 농업회사법인</div> <div>» 협동조합, 생활협동조합 및 사회적기업</div> <div>» 지자체 출자(출연) 비영리법인 및 공익법인</div>							
	<div>◆ 영농조합법인과 협동조합은 조합원 10인 이상의 농업인 또는 생산자단체로 구성</div> <div>◆ 농업회사법인은 농업인 지분 51% 이상</div> <div>◆ 영농조합법인과 농업회사법인은 설립 후 1년 이상의 법인은 출자금 1억원 이상, 1년 미만의 법인은 출자금 5천만원 이상이어야 함(지자체 출자(출연) 법인 제외)</div> <div>◆ 비영리법인(공익법인)은 지자체 출자(출연)에 한함</div> <div>* 명시된 내용 이외에는 농림축산식품분야 재정사업관리 기본규정 별표 6의 요건에 따름</div>							
지원내용	○ 지원내용: 일반직매장, 대도시형직매장, 로컬푸드 복합센터 지원 * 일반직매장, 대도시형직매장: 국비 30%, 지방비 30%, 자부담 40% * 로컬푸드복합센터: 국비 20%, 지방비 40%, 자부담 40% ○ 지원 한도(개소당) : 국비 최대 3~6억원 지원 * 1년차 사업: 일반직매장 최대 3억, 대도시형직매장 최대 5억, 복합센터 최대 6억원까지 지원 * 2년차 사업: 인허가 절차 이전에 필요한 설계비 등							
사업 신청	○ 지자체는 신청서 및 사업계획서를 첨부하여 한국농수산물유통공사(aT)에 신청 ○ 신청시기·방법 : 전년도 9월중, 공문으로 신청							
지원대상 선정	○ 한국농수산물유통공사는 신청서 및 사업계획서를 신청받아, 서류검토 및 현장실사를 추진하고, 전문가로 구성된 평가위원회를 구성하여 발표평가 및 사업자 선정한 후 농식품부는 평가결과를 종합하여 사업대상자를 지자체에 통보							
재원구성 (%)	국고	30% (20%)	지방비	30% (40%)	융자	-	자부담	40%
연도별 재정투입 현황	(단위 : 백만원)							
	구 분	2018년	2019년	2020년	2021년			
	합 계	17,500	14,000	14,000	29,000			
	국 비	5,250	4,200	4,200	7,200			
	지방비	-	4,200	4,200	10,200			
	자부담	12,250	5,600	5,600	11,600			
담당기관		담당과		담당자		연락처		
농림축산식품부		농촌사회복지과		사무관 임정근		044-201-1530		
한국농수산식 품유통공사		푸드플랜부		부 장 김영범 차 장 김유리		061-931-1020 061-931-1023		

세부사업명	공공급식 운영활성화				세목		기타민간용자금		
내역사업명	공공급식 운영활성화				예산 (백만원)		15,000		
사업목적	○ 공공급식 식재료의 안정적 공급망 구축에 필요한 자금을 용자 지원하여 우수농축산무리 소비 촉진 및 안정적 판로 확대								
근거법령	○ 농수산물 유통 및 가격안정에 관한 법률 제57조(기금의 용도) ○ 식품산업진흥법 제13조의2(학교급식 식자재 계약재배 등) ○ 식품산업진흥법 시행령 제13조의2(학교급식 식자재 계약재배 등에 대한 지원)								
사업 주요내용	○ 공공(학교)급식지원센터 등, 공공급식 식재료 공급업체, 로컬푸드 직매장에서 공공급식에 식재료로 공급하는 우수 농축산물 구매자금 용자지원								
지원자격 및 요건	○ 공공(학교)급식지원센터, 먹거리(푸드)통합지원센터, 공공급식 식재료 공급업체, 로컬푸드 직매장(대출액의 125% 이상 공공급식 식재료 원물 구입)								
지원내용	○ 용자 80%, 자부담 20% - 지원내용 : 공공급식에 식재료로 공급하는 우수농축산물 구매자금 용자 지원 - 용자조건 : 용자 80%(고정금리 2.5~3% 및 변동금리 선택, 1년 이내 상환) ○ 지원 한도(개소당) : 최대 20억원(미 배정잔액 등 발생시 최대 40억원까지 가능)								
사업 신청	○ 신청서에 증빙서류를 첨부하여 한국농수산물유통공사(aT) 관할 지역본부에 신청 ○ 신청시기·방법 : 매년 1월말까지, aT 관할본부 방문신청 또는 우편·온라인								
지원대상 선정	○ aT 관할 지역본부는 사업대상, 사업실적, 신청제한대상 여부 등 확인하여 사업 대상자 선정 후, 농식품부에서 종합검토하여 aT에서 선정 결과를 신청업체에 통보								
재원구성 (%)	국고	-	지방비	-	용자	80%	자부담	20%	
연도별 재정투입 현황	(단위 : 백만원)								
	구 분	2018년		2019년		2020년		2021년	
	합 계	10,450		10,450		15,675		18,750	
	용 자	8,360		8,360		12,540		15,000	
	자부담	2,090		2,090		3,135		3,750	
담당기관		담당과			담당자		연락처		
농림축산식품부		농촌사회복지과			사무관 임정근		044-201-1530		
한국농수산 식품유통공사	학교급식부				부 장 김봉섭 과 장 한정혜		02-6300-1811 02-6300-1814		





농촌, 공동체

## 2-3. 귀농·귀촌, 인력육성





세부사업명	귀농귀촌 활성화지원					세목	민간경상보조	
내역사업명	귀농귀촌 교육					예산 (백만원)	5,808	
사업목적	○ 공모교육기관을 통해 예비 귀농귀촌인을 대상으로 기본소양 및 영농 기술 교육 지원							
근거법령	○ 귀농어·귀촌 활성화 및 지원에 관한 법률 제10조							
사업 주요내용	○ 농업법인 등 민간교육기관을 선정하고 이를 통해 귀농귀촌 희망자에게 대상·유형·단계별 수요자 맞춤형 귀농귀촌 교육 제공							
지원자격 및 요건	○ (교육기관) 영농조합, 사단법인, 협동조합 등 농업관련 법인 및 고등교육법에 의한 대학, 산업대학, 전문대학, 기술대학 ○ (교육생) 귀농귀촌 희망자							
지원내용	○ 국고 70%~100%, 자부담 30%~0%							
사업 신청	○ (교육기관) 농림수산교육식품문화정보원 홈페이지 ○ (교육생) 교육기관별 신청							
지원대상 선정	○ (교육기관) 공모공고→심사위원회 심사→선정 ○ (교육생) 교육기관별 선정							
재원구성 (%)	국고	70%~100%	지방비	-	융자	-	자부담	30%~0%
연도별 재정투입 현황	(단위 : 백만원)							
	구 분	2018년	2019년	2020년	2021년			
	합 계	3,961	3,961	3,565	5,808			
	국 고	3,961	3,961	3,565	5,808			
담당기관			담당과		담당자		연락처	
농림축산식품부 농림수산식품교육문화정보원			경영인력과 귀농귀촌 지원실		사무관 정성문 실장 정윤용		044-201-1539 02-2058-2850	

세부사업명	귀농귀촌 활성화지원					세목	민간경상보조	
내역사업명	청년귀농 장기교육					예산 (백만원)	1,205	
사업목적	○ 영농경험이 부족한 청년층의 안정적인 정착지원을 위해 실습중심의 장기 체류형 교육과정 운영을 통한 역량강화 지원							
근거법령	○ 귀농어·귀촌 활성화 및 지원에 관한 법률 제10조							
사업 주요내용	○ 숙박·학습시설과 강사품을 보유한 농업관련 법인을 선정하고 이를 통해 귀농예정 청년들이 6개월 간 농장에서 체류하며 실제 복합농업 활동 및 농촌 생활을 통해 직접 학습할 수 있도록 교육지원 - 교육생별 선택작목 직접 재배를 통한 영농기술 교육 포함							
지원자격 및 요건	○ (교육기관) 농업관련 법인(영농조합, 농업회사, 사단·재단법인, 협동조합, WPL 등) ○ (교육생) 만 39세 이하의 귀농 예정 청년							
지원내용	○ (교육) 국고 70%, 자부담 30%, (컨설팅) 국고 80%, 자부담 20%							
사업 신청	○ (교육기관) 농림수산교육식품문화정보원 홈페이지 ○ (교육생) 교육기관별 신청							
지원대상 선정	○ (교육기관) 공모공고→심사위원회 심사→선정 ○ (교육생) 교육기관별 선정							
재원구성 (%)	국고	70%~80%	지방비	-	융자	-	자부담	30%~20%
연도별 재정투입 현황	(단위 : 백만원)							
	구 분	2018년	2019년	2020년	2021년			
	합 계	404	808	1,205	1,205			
	국 고	404	808	1,205	1,205			
담당기관			담당과		담당자		연락처	
농림축산식품부 농림수산식품교육문화정보원			경영인력과 귀농귀촌기획실		사무관 정성문 실장 정윤용		044-201-1539 02-2058-2850	



세부사업명	귀농귀촌 활성화지원					세목	민간경상보조	
내역사업명	귀촌인 농산업 창업지원					예산 (백만원)	1,205	
사업목적	○ 농산업 창업을 희망하는 귀촌인을 대상으로 농산물 가공, 유통, 홍보 등 실무 중심 창업교육 지원							
근거법령	○ 귀농어·귀촌 활성화 및 지원에 관한 법률 제10조							
사업 주요내용	○ 농산업분야 창업교육 프로그램 기획 및 운영이 가능한 농업관련 법인을 선정하고 이를 통해 귀촌인에게 귀촌 이전 직업·적성 및 귀촌이후 지역특성을 고려한 창업교육 지원							
지원자격 및 요건	○ (교육기관) 농업관련 법인(영농조합, 농업회사, 사단·재단법인, 협동조합, WPL 등) ○ (교육생) 주소지 이전 5년 이내 귀촌인(영농 창업 경험이 없는 경우 7년 이내)							
지원내용	○ 국고 70%, 자부담 30%							
사업 신청	○ (교육기관) 농림수산교육식품문화정보원 홈페이지 ○ (교육생) 교육기관별 신청							
지원대상 선정	○ (교육기관) 공모공고→심사위원회 심사→선정 ○ (교육생) 교육기관별 선정							
재원구성 (%)	국고	70%	지방비	-	융자	-	자부담	30%
연도별 재정투입 현황	(단위 : 백만원)							
	구 분	2018년	2019년(신규)	2020년	2021년			
	합 계	-	306	502	502			
	국 고	-	306	502	502			
담당기관			담당과		담당자		연락처	
농림축산식품부 농림수산식품교육문화정보원			경영인력과 귀농귀촌기획실		사무관 정성문 실장 정윤용		044-201-1539 02-2058-2850	

세부사업명	귀농귀촌 활성화지원					세목	자치단체 경상보조	
내역사업명	귀농귀촌 유치지원					예산 (백만원)	12,580	
사업목적	○ 지자체의 도시민 유치를 위한 지원센터 운영, 체험 및 지역융화 프로그램 운영, 임시주거 등 지원							
근거법령	○ 귀농어·귀촌 활성화 및 지원에 관한 법률 제13조							
사업 주요내용	○ 귀농귀촌 지원센터 운영, 임시주거 조성, 지역 융화 프로그램 운영, 농촌에서 미리 살아보기 등							
지원자격 및 요건	○ 도·농 복합시군 - 수도권 및 광역시는 제외(단, 수도권과 광역시 중 군 지역은 포함)							
지원내용	○ 국고 50%, 지방비 50%							
사업 신청	○ 사업계획서를 작성하여 농림축산식품부로 신청							
지원대상 선정	○ 신청접수→선정 심사→결과 통보							
재원구성 (%)	국고	50%	지방비	50%	융자	-	자부담	-
연도별 재정투입 현황	(단위 : 백만원)							
	구 분	2018년	2019년	2020년	2021년			
	합 계	13,000	13,700	13,500	25,060			
	국 고	6,550	6,900	6,800	12,580			
	지방비	6,450	6,800	6,700	12,480			
	* 2021년부터 도시민 농촌유치지원사업, 귀농인의 집, 마을단위 찾아가는 융화교육이 귀농귀촌 유치지원사업으로 통합되어 '18~'20년 예산은 세 사업의 합계액으로 작성							
담당기관		담당과			담당자		연락처	
농림축산식품부		경영인력과			사무관 정성문 주무관 신준호		044-201-1539 044-201-1540	

세부사업명	귀농귀촌 활성화지원					세목	민간경상보조	
내역사업명	귀농귀촌 실태조사					예산 (백만원)	500	
사업목적	○ 귀농·귀촌 실태 상세조사를 통한 정책 참고 활용							
근거법령	○ 귀농·귀촌 활성화 및 지원에 관한 법률 제9조							
사업 주요내용	○ 최근 5년간 귀농·귀촌 각 2,000가구에 대한 생산활동, 주거, 농지 및 시설, 지역사회 참여, 준비, 만족도 가구현황 등 조사							
지원자격 및 요건	-							
지원내용	○ 국고 100%							
사업 신청	-							
지원대상 선정	-							
재원구성 (%)	국고	100%	지방비	-	융자	-	자부담	-
연도별 재정투입 현황	(단위 : 백만원)							
	구 분	2018년	2019년	2020년	2021년			
	합 계	500	500	500	500			
	국 고	500	500	500	500			
담당기관			담당과		담당자		연락처	
농림축산식품부 농림수산물교육문화정보원			경영인력과 귀농귀촌기획실		사무관 정성문 실장 김준영		044-201-1539 02-2058-2072	

세부사업명	귀농귀촌 활성화지원					세목	민간경상보조	
내역사업명	귀농귀촌 종합센터 운영					예산 (백만원)	850	
사업목적	○ 귀농귀촌종합센터 운영을 통한 상담·교육·정보서비스 제공으로 귀농귀촌 희망자의 안정적인 정착 지원							
근거법령	○ 귀농어·귀촌 활성화 및 지원에 관한 법률 제10조							
사업 주요내용	○ 귀농귀촌 종합상담, 온·오프라인 정보 제공, 귀농귀촌 정책 홍보 및 저변 확대, 현장밀착형 귀농닥터 서비스 운영, 홈페이지 및 상담 콜시스템 운영 등							
지원자격 및 요건	-							
지원내용	○ 국고 100%							
사업 신청	-							
지원대상 선정	-							
재원구성 (%)	국고	100%	지방비	-	융자	-	자부담	-
연도별 재정투입 현황	(단위 : 백만원)							
	구 분	2018년	2019년	2020년	2021년			
	합 계	1,000	833	750	850			
	국 고	1,000	833	750	850			
담당기관			담당과		담당자		연락처	
농림축산식품부 농림수산물교육문화정보원			경영인력과 귀농귀촌기획실		사무관 정성문 실장 김준영		044-201-1539 02-2058-2072	

세부사업명	청년농업인 영농정착지원				세목	자치단체경상 보조			
내역사업명	청년농업인영농정착지원금 및 선발운영비				예산 (백만원)	33,088			
사업목적	○ 청년 농업인(예비 농업인 포함)을 선발하여 영농정착 지원금을 지급하여 조기 영농 창업 활성화 및 농업 경영 안정화								
근거법령	○ 농업·농촌 및 식품산업 기본법 제24조(가족농가의 경영안정과 농업종사자의 육성) ○ 농어업경영체 육성 및 지원에 관한 법률 제10조(후계농어업경영인의 선정 및 지원)								
사업 주요내용	○ 영농 초기 농가경영비 및 생활안정 자금 지급(최장 3년간 월 최대 100만원)								
지원자격 및 요건	○ 청년 농업인 영농정착 지원사업 대상으로 선발된 자								
지원내용	○ 영농 초기 농가경영비 및 생활안정 자금 지급(최장 3년간 월 최대 100만원)								
사업 신청	○ 청년 농업인 영농정착 지원사업 대상으로 선발된 자								
지원대상 선정	○ 영농경력 3년이하, 40세 미만 청년창업농								
재원구성 (%)	국고	50~70%	지방비	30~50%	융자	-	자부담	-	
연도별 재정투입 현황	(단위 : 백만원)								
	구 분	2018년		2019년		2020년		2021년	
	합 계	12,120		30,560		44,941		47,783	
	국 고	8,244		21,032		31,099		33,088	
	지방비	3,876		9,528		13,842		14,695	
담당기관			담당과		담당자		연락처		
농림축산식품부			경영인력과		곽동우		044-201-1533		
지자체	청년농업인 담당 부서				각 지자체 담당				

세부사업명	농업·농촌교육훈련지원					세목	민간경상보조		
내역사업명	영농정착지원 필수교육					예산 (백만원)	1,450		
사업목적	○ 청년 농업인 영농정착 지원사업 대상자의 경영 능력 강화 및 영농창업 활성화								
근거법령	○ 농어업경영체 육성 및 지원에 관한 법률 제10조(후계농어업경영인의 선정 및 지원)								
사업 주요내용	○ 경영 능력 강화, 영농 규모화 및 농업 소득 증진 등에 필요한 교육 프로그램 운영								
지원자격 및 요건	○ 청년 농업인 영농정착 지원사업 대상으로 선발된 자(별도신청)								
지원내용	○ 경영 능력 강화, 영농 규모화 및 농업 소득 증진 등에 필요한 교육 프로그램 운영								
사업 신청	○ 청년 농업인 영농정착 지원사업 대상으로 선발된 자(별도신청)								
지원대상 선정	○ 영농경력 3년이하, 40세 미만 청년창업농								
재원구성 (%)	국고	100%	지방비	-	융자	-	자부담	-	
연도별 재정투입 현황	(단위 : 백만원)								
	구 분	2018년		2019년		2020년		2021년	
	합 계	705		1,008		1,220		1,450	
	국 고	705		1,008		1,220		1,450	
담당기관			담당과		담당자		연락처		
농림축산식품부			경영인력과		곽동우		044-201-1533		
농정원	일자리지원실				실장 김영식		044-861-8771		

세부사업명	청년농업인 영농정착지원	세목	민간경상보조					
내역사업명	청년농업인 영농정착 사후관리 평가	예산 (백만원)	450					
사업목적	○ 청년 농업인 영농정착 지원사업 사후관리 등을 통한 사업 내실화							
근거법령	○ 농어업경영체 육성 및 지원에 관한 법률 제10조(후계농어업경영인의 선정 및 지원)							
사업 주요내용	○ 청년농업인 영농정착지원사업 사후관리 및 홍보 추진							
지원자격 및 요건	○ 농림수산물교육문화정보원							
지원내용	○ 청년농업인 영농정착지원사업 사후관리 및 홍보 추진 사업비							
사업 신청	○ 해당없음							
지원대상 선정	○ 농업·농촌 및 식품산업기본법 제11조의2(농림수산물교육문화정보원의 설립)							
재원구성 (%)	국고	100%	지방비	-	융자	-	자부담	-
연도별 재정투입 현황	(단위 : 백만원)							
	구 분	2018년	2019년	2020년	2021년			
	합 계	105	340	350	450			
	국 고	105	340	350	450			
담당기관		담당과		담당자		연락처		
농림축산식품부		경영인력과		곽동우		044-201-1533		
농정원	일자리지원실			실장 김영식		044-861-8771		

세부사업명	농업농촌교육훈련지원				세목	민간경상보조		
내역사업명	여성농업인 역량강화교육				예산 (백만원)	400		
사업목적	○ 농업·농촌 내 여성농업인의 역할 확대 및 영농여건 개선으로 삶의 질 향상 기여							
근거법령	○ 「여성농어업인 육성법」 제9조 및 제10조 ○ 「양성평등기본법」 제27조							
사업 주요내용	○ (성평등 전문강사) 농촌 특화형 성평등 전문강사 양성 ○ (영농여건 개선) 농작업 편이장비 사용법 교육 및 정책활용 컨설팅							
지원자격 및 요건	○ (성평등 전문강사) 성평등 전문강사 양성을 위한 교육시설을 보유한 교육기관 및 단체 ○ (영농여건 개선) 교육운영 및 회계처리 전담인력이 각 1인 이상인 교육기관 및 단체							
지원내용	○ (성평등전문강사) 100백만원 - 전문강사 양성을 위한 신규 교육과정 운영, 교재, 교안개발 비용 등 ○ (영농여건개선) 300백만원 - 코디네이터 양성 교육비, 마을교육 운영비, 간접교육비 등							
사업 신청	○ 공모 신청(2~3월)							
지원대상 선정	○ 1차 서류검토, 2차 전문가 발표심사							
재원구성 (%)	국고	100%	지방비	-	융자	-	자부담	-
연도별 재정투입 현황	(단위 : 백만원)							
	구 분	2018년	2019년	2020년	2021년			
	합 계	-	-	200	400			
	국 고	-	-	200	400			
담당기관		담당과			담당자		연락처	
농림축산식품부		농촌여성정책팀			사무관 권지은 주무관 강민정 사무관 안치홍 주무관 박정은		044-201-1568 044-201-1579 044-201-1569 044-201-1570	
농림수산물교육문화정보원		전문인재실			실 장 조민욱 주 장 조혜정		044-861-8820 044-861-8827	



세부사업명	농업·농촌교육훈련지원					세목	지자체 경상보조		
내역사업명	후계농업경영인 교육지원					예산 (백만원)	340		
사업목적	○ 미래 농업·농촌을 이끌어 나갈 전문 인력 육성								
근거법령	○ 농어업경영체 육성 및 지원에 관한 법률 제10조(후계농어업경영인의 선정 및 지원)								
사업 주요내용	○ 경영 능력 강화, 영농 규모화 및 농업 소득 증진에 필요한 교육 프로그램 운영								
지원자격 및 요건	○ 후계농업경영인으로 선정된 자								
지원내용	○ 경영 능력 강화, 영농 규모화 및 농업 소득 증진에 필요한 교육 프로그램 운영								
사업 신청	○ 후계농업경영인으로 선정된 자 (별도신청)								
지원대상 선정	○ 후계농업경영인으로 선정된 자 (별도신청)								
재원구성 (%)	국고	50%	지방비	40%	용자	-	자부담	10%	
연도별 재정투입 현황	(단위 : 백만원)								
	구 분	2018년		2019년		2020년		2021년	
	합 계	800		1,146		1,140		680	
	국 고	400		573		570		340	
	지방비	320		458		456		272	
	자부담	80		115		114		68	
담당기관		담당과			담당자		연락처		
농림축산식품부		경영인력과			곽동우		044-201-1533		
지자체	후계농업경영인 담당부서				각지자체담당		-		

세부사업명	농업·농촌교육훈련지원					세목	민간경상보조		
내역사업명	후계농업경영인 육성사업 관리					예산 (백만원)	400		
사업목적	○ 미래 농업·농촌을 이끌어 나갈 전문 인력 육성								
근거법령	○ 농업·농촌 및 식품산업기본법 제11조의2(농림수산물교육문화정보원의 설립)								
사업 주요내용	○ 후계농업경영인 육성사업 홍보, 사후관리 등								
지원자격 및 요건	○ 농림수산물교육문화정보원								
지원내용	○ 후계농업경영인 선발·육성·지원·홍보에 관한 사항								
사업 신청	○ 농림수산물교육문화정보원 민간경상보조								
지원대상 선정	○ 농림수산물교육문화정보원								
재원구성 (%)	국고	100%	지방비		융자		자부담	30%	
연도별 재정투입 현황	(단위 : 백만원)								
	구 분	2018년		2019년		2020년		2021년	
	합 계	460		460		460		400	
	국 고	460		460		460		400	
담당기관			담당과			담당자		연락처	
농림축산식품부			경영인력과			곽동우		044-201-1533	
농정원	미래인재실				실장 김영식		044-861-8771		

세부사업명	농업·농촌교육훈련지원				세목	민간 경상보조		
내역사업명	농업경영체 전문인력 채용지원				예산 (백만원)	1,457		
사업목적	○ 다양한 분야의 전문성을 보유한 전문인력 고용촉진을 통해 농업경영체의 경영혁신을 달성하고 젊고 유능한 신규인력 농산업 유입 확대							
근거법령	○ 농업·농촌 및 식품산업 기본법 제28조 ○ 농어업경영체 육성 및 지원에 관한 법률 제20조							
사업 주요내용	○ 농업경영체의 기술개발 및 경영 규모화를 위해 전문인력(CEO, 전문인력, 농고· 농대졸업생 등)을 채용하는 경우 인건비 일부 지원							
지원자격 및 요건	○ 농업법인 : 경영체 등록하고 설립 후 운영실적이 1년 이상으로 농림축산식품 분야 재정사업관리 기본규정 제35조 9항(별표6)의 지원조건을 충족한 경영체 ○ 농업법인 외 : 조합공동사업법인, APC(운영활성화평가 4등급이상), RPC(경영 평가 D등급이상), 거점도축장(경영평가 C등급이상) 등							
지원내용	○ 법인경영체가 3개분야 인력급별(CEO급, 전문인력급, 농고농대급) 및 연차별에 따라 채용한 인력에 대해 월100~180만원 차등지원 ○ 인력 연차변경 심사에 따라 최대 3년 지원							
사업신청	○ 신청서에 증빙서류를 첨부하여 농림수산식품교육문화정보원에 신청 ○ 신청시기·방법 : 매년 상반기, 방문 및 온라인 신청							
지원대상 선정	○ 지원자격 요건을 갖춘 법인경영체 모집 후 서류심사, 최종심의를 통해 지원 대상 경영체 선정							
재원구성 (%)	국고	100%	지방비	-	융자	-	자부담	-
연도별 재정투입 현황	(단위 : 백만원)							
	구 분	2018년	2019년	2020년	2021년			
	합 계	800	2,434	2,434	1,457			
	국 고	800	2,434	2,434	1,457			
담당기관		담당과		담당자		연락처		
농림축산식품부		경영인력과		사무관 이종희 주무관 전창희		044-201-1537 044-201-1534		
농림수산식품 교육문화정보원	일자리지원실			팀 장 이동원 주 임 백두수		044-861-8774 044-861-8776		

세부사업명	농업·농촌교육훈련지원				세목	자치단체 경상보조			
내역사업명	농업경영컨설팅(컨설팅지원)				예산 (백만원)	960			
사업목적	○ 역량진단에 기반한 맞춤형 경영컨설팅 지원을 통해 농업경영체의 경영역량 강화 및 지속적 성장 유도하여 농업투자 효율성 제고								
근거법령	○ 농업·농촌 및 식품산업 기본법 제39조 ○ 농어업경영체 육성 및 지원에 관한 법률 제20조								
사업 주요내용	○ 농업경영체의 기초컨설팅(사전진단), 역량진단 등을 통한 민간전문가(인증업체) 및 전문운영기관(한농대)의 맞춤형 농업 일반·심층 경영컨설팅 지원								
지원자격 및 요건	○ 일반컨설팅 : 개별경영체(후계농, 귀농인), 법인경영체(농업법인, 조직경영체)* * 작목반 등 다수의 농업경영체 및 농업협동조합 등으로 구성·운영되는 경영체 ○ 심층컨설팅 : 일정규모(1억원) 이상 투자하려는 개별(농업인)과 농업법인 경영체(단, 개인 및 법인대표 만19세이상~만49세이하)								
지원내용	○ 일반컨설팅(국고30%) : 기초컨설팅 및 혁신역량진단결과에 따라 차등지원(개별경영체 10백만원, 법인경영체 30백만원 이내) ○ 심층컨설팅(국고70%) : 사전진단에 따라 차등지원(10백만원 이내)								
사업신청	○ 신청서에 증빙서류를 첨부하여 해당 시도 및 시군구 담당부서에 신청 ○ 신청시기·방법 : 매년 상반기, 해당 지자체 방문신청								
지원대상 선정	○ 각 시도 및 시군구에 지원자격 요건을 갖춘 신청대상자 모집 후 기초컨설팅 또는 사전진단을 통해 대상자 선정								
재원구성 (%)	국고	37%	지방비	21%	융자	-	자부담	42%	
연도별 재정투입 현황	(단위 : 백만원)								
	구 분	2018년		2019년		2020년		2021년	
	합 계	3,440		3,440		3,200		2613	
	국 고	1,032		1,032		960		960	
	지방비	688		688		640		547	
	자부담	1,720		1,720		1,600		1106	
담당기관			담당과		담당자		연락처		
농림축산식품부			경영인력과		사무관 이종희 주무관 전창희		044-201-1537 044-201-1534		
농림수산식품 교육문화정보원	일자리지원실				팀 장 이동원 주 임 윤영진		044-861-8774 044-861-8778		

세부사업명	농업·농촌교육훈련지원					세목	민간 경상보조	
내역사업명	농업경영컨설팅(사업평가운영)					예산 (백만원)	149	
사업목적	○ 역량진단에 기반한 맞춤형 경영컨설팅 지원을 통해 농업경영체의 경영역량 강화 및 지속적 성장 유도하여 농업투자 효율성 제고							
근거법령	○ 농업·농촌 및 식품산업 기본법 제39조 ○ 농어업경영체 육성 및 지원에 관한 법률 제20조							
사업 주요내용	○ 기초컨설팅 수행, 컨설팅 전문업체 인증, 사업홍보 및 성과관리 등 농업경영 컨설팅 사업 추진을 위한 평가점검							
지원자격 및 요건	○ 농업경영컨설팅 운영 및 관리, 컨설팅 인증업체 선정 및 평가 등 운영 가능 기관							
지원내용	○ 국고 100% - 지원내용 : 농업경영컨설팅 운영 및 관리 및 인증업체 선정 및 평가 - 운영기간 : 매년							
사업신청								
지원대상 선정								
재원구성 (%)	국고	100%	지방비	-	융자	-	자부담	-
연도별 재정투입 현황	(단위 : 백만원)							
	구 분	2018년	2019년	2020년	2021년			
	합 계	157	157	149	149			
	국 고	157	157	149	149			
담당기관		담당과			담당자		연락처	
농림축산식품부		경영인력과			사무관 이종희 주무관 전창희		044-201-1537 044-201-1534	
농림수산물 교육문화정보원	일자리지원실				팀 장 이동원 주 임 윤영진		044-861-8774 044-861-8778	

세부사업명	농업·농촌교육훈련지원				세목	자치단체 경상보조		
내역사업명	농업마이스터대학 운영지원				예산 (백만원)	5,125		
사업목적	○ 현장중심의 실습형 기술·경영교육을 통해 고급기술, 지식 및 경영능력을 갖춘 지역농업의 핵심리더 육성							
근거법령	○ 농업·농촌 및 식품산업 기본법 제39조 ○ 농어업경영체 육성 및 지원에 관한 법률 제23조							
사업 주요내용	○ 해당 전공과정의 품목을 5년이상 재배·사육 경력이 있는 중상급 이상의 기술을 보유한 농업인 대상으로 교육과정 운영							
지원자격 및 요건	○ 일반정원 : 해당 전공과정의 품목을 5년이상 재배·사육 경력이 있는 중상급 이상의 기술을 보유한 농업인 * 특별전형(일반정원의 20%) : ① 지자체 추천, 최근1년간 농업관련교육 100시간 이상이수, 품목경력 3년이상 모두 충족 ② 우수후계농업인 ③ 농식품 국가인증 또는 국가기술 자격자 ④ 상기조건 중 1가지 이상 충족하고 18세 이상~40세미만 청년농업인							
지원내용	○ 국고 50%, 지방비 25%, 자부담 25% *단, 제주농업마이스터대학 일부 지원 (국고70:자부담30) - 해당 품목전공 2년 4학기 총 32학점(480시간) 교육 운영 ○ 지원규모(학생당) : 5,510천원/연간×국비50%							
사업신청	○ 입학원서에 증빙서류를 첨부하여 거주지 해당 각 시도 농업마이스터대학에 신청 * 증빙서류는 농업경영체등록확인서 또는 축산업등록증(허가증), 학습계획서 등 ○ 신청시기·방법 : 매 기수 2년차(짝수년도) 하반기에 다음 기수 신입생 모집 접수, 각 시도 농업마이스터대학 방문·우편 신청							
지원대상 선정	○ 각 시도 농업마이스터대학은 신청대상자의 입학원서, 증빙자료 등 입학자격 관련 제출서류 확인 후 서류(60%), 면접(40%)을 통해 지원대상자(교육생) 선정							
재원구성 (%)	국고	50%	지방비	25%	융자	-	자부담	25%
연도별 재정투입 현황	(단위 : 백만원)							
	구 분	2018년	2019년	2020년	2021년			
	합 계	10,250	10,250	10,250	10,221			
	국 고	5,125	5,125	5,125	5,125			
	지방비	2,617	2,617	2,617	2,538			
	자부담	2,508	2,508	2,508	2,558			
담당기관			담당과		담당자		연락처	
농림축산식품부			경영인력과		사무관 이종희 주무관 전창희		044-201-1537 044-201-1534	
농림수산식품 교육문화정보원	전문인재실				대 리 신원상 주 임 신 진		044-861-8826 044-861-8822	

세부사업명	농업·농촌 교육훈련지원				세목	자치단체 경상보조		
내역사업명	스마트팜 확산지원(권역별 현장지원센터)				예산 (백만원)	600		
사업목적	○ 농업에 ICT를 접목한 스마트팜 농가에 대한 교육, 컨설팅, 사후관리, A/S 등 지원을 통해 ICT 활용도 제고를 통한 생산성 및 품질향상							
근거법령	○ 농업·농촌 및 식품산업기본법 제39조(농업경영체의 경영안정 및 구조개선 등의 지원) ○ 농업·농촌 및 식품산업기본법 제52조(농업 및 농촌지역의 정보화 촉진)							
사업 주요내용	○ 농업기술원, 농업기술센터 중심으로 기업, 전문가들과 협력하여 스마트팜 권역별 현장지원센터를 운영하고 농가의 스마트팜 유지보수, 현장 기술지도, 사후관리, 홍보 등을 지원							
지원자격 및 요건	○ 도농업기술원, 시군농업기술센터 등 지방농촌진흥기관							
지원내용	○ 도농업기술원, 시군농업기술센터 등 지방농촌진흥기관에서 스마트팜 농가의 기술지원 및 사후관리를 담당할 수 있도록 운영경비 지원							
사업 신청	○ 지방농촌진흥기관을 대상으로 사업 공모 ○ 신청 시기 : 전년도 말							
지원대상 선정	○ 사업 내용에 맞게 수립한 세부계획에 따라 대상 선정							
재원구성 (%)	국고	50%	지방비	50%	융자	-	자부담	-
연도별 재정투입 현황	(단위 : 백만원)							
	구 분	2018년	2019년	2020년	2021년			
	합 계	1,200	1,200	1,200	1,200			
	국 고	600	600	600	600			
담당기관		담당과			담당자		연락처	
농림축산식품부		농산업정책과			사무관 박찬우 주무관 임재영		044-201-2426 044-201-2420	

세부사업명	농업농촌교육훈련지원				세목	자치단체 자본보조		
내역사업명	농업계 학교 실습장(농고)				예산 (백만원)	4,500		
사업목적	○ 예비농업인 인력육성을 위해 농대에 기초 교육 인프라 개선 필요에 따라 농업계 대학교를 중심으로 시설지원 실시 - 최신 영농기술 실습시설과 장비를 지원하여 영농능력 배양을 통해 안정적인 영농정착 지원 및 후계농업인 육성							
근거법령	○ 농어업경영체육성 및 지원에 관한 법률 제9조(학교 등 농어업교육지원)							
사업 주요내용	○ 실습시설 확충, 개보수, 기자재·장비 구입 등 농업계 고등학교 지원							
지원자격 및 요건	○ 농업계 고등학교(공모)							
지원내용	○ 국고 1000% - 지원내용 : ①스마트팜 테스트베드(스마트축사 가능) 구축지원, ②영농창업 인큐베이팅 시설지원, ③실습장 시설 확충 및 개보수, 기자재·장비 구입 등 시설·장비 지원 ○ 지원 한도 : 500백만원/1개교							
사업 신청	○ 교육청 및 지자체와 협의하여 `21년 사업 신청(학교) 및 지원 대상을 농식 품부로 추천(지자체, `20.11월) ○ 신청시기 : 2020.10.19. ~ 2020.11.13.							
지원대상 선정	○ 농식품부는 단계별 심사(서면평가 → 현장평가 → 전문가평가)를 통해 농고· 농대별 지원학교 선정 및 통보							
재원구성 (%)	국고	100%	지방비		융자		자부담	
연도별 재정투입 현황	(단위 : 백만원)							
	구 분	2018년	2019년	2020년	2021년			
	합 계	1,300	1,300	5,000	4,500			
	국 고	1,300	1,300	5,000	4,500			
	자부담	-	-	-	-			
담당기관			담당과		담당자		연락처	
농림축산식품부			경영인력과		사무관 김화태		044-201-1535	
농정원	미래인재실				실 과	장 송민영 장 김여정	044-861-8830 044-861-8831	



세부사업명	농업농촌교육훈련지원					세목	자치단체 자본보조	
내역사업명	경영실습임대농장					예산 (백만원)	4,500	
사업목적	○ 영농기반 및 경험이 부족한 청년에게 시설(온실) 농업 경험 및 기술습득 기회를 제공하여 창업 후 안정적 운영 역량 제고							
근거법령	○ 「농업·농촌 및 식품산업 기본법」 제24조(가족농가의 경영안정과 농업종사자의 육성)							
사업 주요내용	○ 지방자치단체가 자체 보유하고 있는 농지 및 한국농어촌공사 비축 농지 등에 시설을 신축(개보수)하여 청년농업인(영농창업을 준비 중인 예비농업인 포함)에게 임대							
지원자격 및 요건	○ (시설 임대인) 한국농어촌공사 비축농지 및 공유지(농지)를 보유한 지방자치단체 ○ (시설 임차인) 지방자치단체 장이 본인 명의의 시설이 없는 청년농업인의 영농창업 계획서를 평가하여 사업 대상자 확정(연령, 영농경력, 영농기반, 병역, 거주지 등 요건)							
지원내용	○ 국고 50%, 지방비 50% - 지원내용 : 시설원에 재배시설(철골비닐온실, 비닐온실) 신축비 및 개보수비 ○ 지원 한도 : 30개소 / 개소당 300백만원(국비 150, 지방비 150)							
사업 신청	○ 시·군·구는 경영실습임대농장 조성 및 사업 추진계획서를 작성하여 시·도를 통해 농식품부로 제출 ○ 신청시기 : 2020.12.3. ~ 2020.12.17.							
지원대상 선정	○ 한국농어촌공사에 현장조사 의뢰 및 전문가 심의회를 거쳐 대상지 선정							
재원구성 (%)	국고	50%	지방비	50%	융자		자부담	
연도별 재정투입 현황	(단위 : 백만원)							
	구 분	2018년	2019년	2020년	2021년			
	합 계	9,000	9,000	9,000	9,000			
	국 고	4,500	4,500	4,500	4,500			
	지방비	4,500	4,500	4,500	4,500			
담당기관			담당과		담당자		연락처	
농림축산식품부			경영인력과		사무관 김화태		044-201-1535	

세부사업명	농업농촌교육훈련지원					세목	자치단체 자본보조	
내역사업명	농업계 학교 실습장(농대)					예산 (백만원)	2,100	
사업목적	○ 예비농업인 인력육성을 위해 농대에 기초 교육 인프라 개선 필요에 따라 농업계 대학교를 중심으로 시설지원 실시 - 최신 영농기술 실습시설과 장비를 지원하여 영농능력 배양을 통해 안정적인 영농정착 지원 및 후계농업인 육성							
근거법령	○ 농어업경영체육성 및 지원에 관한 법률 제9조(학교 등 농어업교육지원)							
사업 주요내용	○ 실습시설 확충, 개보수, 기자재·장비 구입 등 농업계 대학교 지원							
지원자격 및 요건	○ 농업계 대학교(공모)							
지원내용	○ 국고 70%, 지방비 30% - 지원내용 : ①스마트팜 테스트베드(스마트축사 가능) 구축지원, ②영농창업 인큐베이팅 시설지원, ③실습장 시설 확충 및 개보수, 기자재·장비 구입 등 시설·장비 지원 ○ 지원 한도 : 600백만원/1개교							
사업 신청	○ 교육청 및 지자체와 협의하여 `21년 사업 신청(학교) 및 지원 대상을 농식품 부로 추천(지자체, `20.11월) ○ 신청시기 : 2020.10.19. ~ 2020.11.13.							
지원대상 선정	○ 농식품부는 단계별 심사(서면평가 → 현장평가 → 전문가평가)를 통해 농고· 농대별 지원학교 선정 및 통보							
재원구성 (%)	국고	70%	지방비	30%	융자		자부담	
연도별 재정투입 현황	(단위 : 백만원)							
	구 분	2018년	2019년	2020년	2021년			
	합 계	-	1,800	3,000	3,000			
	국 고	-	1,260	2,100	2,100			
	자부담	-	540	900	900			
담당기관		담당과			담당자		연락처	
농림축산식품부		경영인력과			사무관 김화태		044-201-1535	
농정원	미래인재실				실 과	장 송민영 장 김여정	044-861-8830 044-861-8831	

세부사업명	농업·농촌교육훈련지원				세목	민간경상보조		
내역사업명	훈련비자, 어학연수 및 장학금 지원				예산 (백만원)	1,346		
사업목적	○ 한-뉴FTA 체결시 상품서비스 시장 개방 이외에 양국 정부가 합의한 농업 협력을 토대로 농업·농촌 인적 역량 강화 및 기술협력 증진							
근거법령	○ 한-뉴 FTA 협력 챕터 제14장 농림수산업협력							
사업 주요내용	○ 한-뉴 농업협력을 토대로 농업·농촌 인적 역량강화 및 기술협력 증진 - 농촌지역 청소년들의 어학 및 글로벌 의식 함양 - 청년들의 선진 농업기술·경영 노하우 획득 및 글로벌 역량 강화 - 농축산분야 전문인력 역량 강화 및 양국 간 협력 증진							
지원자격 및 요건	○ (농촌지역 어학연수) 농촌지역 농업인의 중·고등학생 자녀(중2~3학년, 고 1~2학년) ○ (농축산업 훈련비자) 농축산계열 고등학생(졸업예정자 또는 졸업 후 2년 이내) 및 대학생(재학생 또는 졸업 후 2년 이내) ○ (농림축산분야 전문가훈련·연구협력) 동물질병, 산림연구 분야 공무원 및 민간 전문가							
지원내용	○ (농촌지역 어학연수) 농촌지역 농업인 자녀 청소년들에게 뉴질랜드 현지 공립 학교에서 어학연수 기회 제공 ○ (농축산업 훈련비자 연수) 뉴질랜드 현지에서 농축산업 분야 직무·어학교육 및 직무연수 지원 ○ (농림축산분야 전문가연수) 동물질병, 국경검역, 산림연구 분야 공무원 및 민간 전문가를 뉴질랜드 연구기관 등에 파견, 훈련·연구 지원							
사업 신청	○ 신청시기 : 상반기(5월 중) * 신청시기는 사업 여건에 따라 변경될 수 있음 ○ 신청방법 : 담당기관 홈페이지를 통해 각 사업별 지원서 접수 방법 안내 예정							
지원대상 선정	○ 농촌지역 청소년 어학연수: 접수→서류적합성 평가→영어평가→면접전형→최종선발 ○ 농축산업 훈련비자 연수: 신청접수→서류전형→면접전형→최종선발							
재원구성 (%)	국고	100	지방비	0	융자	0	자부담	0
연도별 재정투입 현황	(단위 : 백만원)							
	구 분	2018년	2019년	2020년	2021년			
	합 계	1,385	1,346	20	1,346			
	국 고	1,385	1,346	20	1,346			
	자부담	-	-	-	-			
담당기관		담당과			담당자		연락처	
농림축산식품부		경영인력과			사무관 김일수		044-201-1538	
농림수산물문화정보교육원		국제통상실			실 장 전우석 대 리 박다혜		044-861-8870 044-861-8873	

세부사업명	한국농수산대학교육운영(책임운영)	세목	민간경상보조								
내역사업명	졸업생 영농·영어정착 우수과제사업 공모지원	예산 (백만원)	150								
사업목적	○ 우리 대학 졸업생 영농·영어정착에 필요한 현장 문제 해결 지원 ○ 새로운 아이디어를 발굴·지원하여 졸업생들의 성공적인 영농·영어정착을 유도함으로써 미래 전문경영인의 기반 구축										
근거법령	○ 한국농수산대학 설치법(제10조)										
사업 주요내용	○ 영농·영어 창업 및 기반 없는 졸업생의 성공적인 정착에 필요한 과제 ○ 농어업 현장 신기술 도입 등 새로운 아이디어 농어업 확산 및 지역 영농현장의 기술적인 문제를 해결할 수 있는 과제 ○ 사회적농어업 및 농어촌공동체 활성화 등 지역사회 파급효과와 공익성이 높은 농어촌 지역 사회 현안 해결 과제 등										
지원자격 및 요건	○ 2021년 1월 현재 한국농수산대학 졸업생인 자 ※ 기수혜자 및 당해년도 졸업 예정자 제외										
지원내용	○ 사업비: 188,000천원(자부담 20% 포함) - 자부담 제외 국비보조금액(고정금액): 30,000천원(개인, 법인) - 과제당 37,500천원(총 사업비의 80%를 국고에서 지원) ○ 사업량: 5개 과제										
사업 신청	○ 한국농수산대학 홈페이지 공지사항의 신청서를 다운받아 우편 또는 메일 제출										
지원대상 선정	○ 1차 서류심사, 2차 과제발표										
재원구성 (%)	국고	80%	지방비		융자		자부담	20%			
연도별 재정투입 현황	(단위 : 백만원)										
	구 분	2018년	2019년	2020년	2021년						
	합 계	250	250	188	188						
	국 고	200	200	150	150						
	자부담	50	50	38	38						
담당기관	담당과		담당자		연락처						
농림축산식품부 한국농수산대학	교학과		지도사 박상		063-238-9613						



**농촌, 공동체**

## **2-4. 농촌복지, 여성농업인**





세부사업명	취약농가 인력지원				세목	민간경상보조		
내역사업명	영농도우미 지원 사업				예산 (백만원)	8,960		
사업목적	○ 사고·질병농가에는 영농도우미를 지원하여 안정적인 영농활동 도모							
근거법령	○ 농업·농촌 및 식품산업 기본법 제39조제3항							
사업 주요내용	○ 사고를 당했거나 질병발생 및 통원치료 등으로 영농활동이 곤란한 농가에 영농인력 지원							
지원자격 및 요건	○ 농지 경작면적 5ha 미만인 경영주 및 경영주외 농업인 - 사고 또는 질병으로 2주 이상 진단을 받거나 3일 이상 입원한 경우, 4대 중증 질환 통원치료자, 영농교육참여 여성농업인에게 영농도우미 최대 10일 지원 - 법정감염병 확진자 또는 격리자에게 영농도우미 최대 14일 지원							
지원내용	○ 국고 70%(56,000원/일), 이용농가 자부담 30%(24,000원/일) - 영농 대행 도우미 임금(1일 80,000원 이내)의 70% 지원 ○ 국고 지원한도(가구당) : 56,000원/1일, 최대 10일 이내							
사업 신청	○ 신청서에 증빙서류를 첨부하여 거주지 지역농협에 신청							
지원대상 선정	○ 영농도우미 지원대상 선정기준에 따라 지원 대상자 연중 선정							
재원구성 (%)	국고	70%	지방비		융자		자부담	30%
연도별 재정투입 현황	(단위 : 백만원)							
	구 분	2018년	2019년	2020년	2021년			
	합 계	10,360	11,900	11,200	12,800			
	국 고	7,252	8,330	7,840	8,960			
	자부담	3,108	3,570	3,360	3,840			
담당기관			담당과		담당자		연락처	
농림축산식품부			농촌사회복지과		사무관 이윤식		044-201-1574	
농협중앙회	지역사회공헌부				팀 장 문혜숙 과 장 오승희	02-2080-5410 02-2080-5412		

세부사업명	취약농가 인력지원				세목	민간경상보조		
내역사업명	행복나눔이 지원 사업				예산 (백만원)	1,155		
사업목적	○ 농촌지역 고령·취약 가구에 행복나눔이를 지원하여 기초적인 가정생활 유지 도모							
근거법령	○ 농어업인의 삶의 질 향상 및 농어촌 개발 촉진에 관한 특별법 제12조							
사업 주요내용	○ 고령·취약 가구를 방문하여 취사, 세탁, 청소, 목욕 등의 가사서비스를 제공하는 인력지원							
지원자격 및 요건	○ 농촌거주 65세 이상가구, 수급자(중위소득 50%이하), 다문화 가정, 조손가구, 장애인 가구에 행복나눔이 최대 12일 지원							
지원내용	○ 국고 70%(10,500원/일), 농협 30%(4,500원/일) - 행복나눔이 활동비용(1일 15,000원 이내)의 70% 지원 ○ 국고 지원한도(가구당) : 10,500원/1일, 최대 12일 이내							
사업 신청	○ 지역농협 사업담당자가 필요 취약가구 선정 또는 해당가구가 지역농협에 신청							
지원대상 선정	○ 행복나눔이 지원대상 선정기준에 따라 지원 대상자 연중 선정							
재원구성 (%)	국고	70%	지방비		융자		자부담	30%
연도별 재정투입 현황	(단위 : 백만원)							
	구 분	2018년	2019년	2020년	2021년			
	합 계	1,910	2,310	2,146	1,650			
	국 고	1,337	1,617	1,502	1,155			
	자부담	573	693	644	495			
담당기관			담당과		담당자		연락처	
농림축산식품부			농촌사회복지과		사무관 이윤식		044-201-1574	
농협중앙회	지역사회공헌부				팀 장 문혜숙 과 장 오승희		02-2080-5410 02-2080-5412	



세부사업명	농촌보육여건개선					세목	지자체경상보조	
내역사업명	농촌공동아이돌봄센터					예산 (백만원)	1,759	
사업목적	○ 소규모 어린이집과 이동식 놀이교실을 지원하여 보육시설이 부족한 농촌 지역의 보육여건 개선							
근거법령	○ 「농어촌주민의 보건복지증진을 위한 특별법」 제22조 ○ 「여성농어업인육성법」 제11조 ○ 「농어촌주민의 보건복지증진을 위한 특별법」 제22조							
사업 주요내용	○ (농촌공동아이돌봄센터) 읍면지역 국공립어린이집 및 사회복지법인어린이집 중 영유아 현원이 3~20명인 소규모 어린이집 지원 - 보육시설이 없는 읍면지역에 소규모 어린이집 설치를 지원하고, 영유아 수 감소로 운영이 어려운 읍면지역 소규모 어린이집 운영 지원 ○ (이동식 놀이교실) 보육시설이 없는 농촌마을을 놀이차량으로 방문하여 도서·놀잇감 대여 및 보육지원 프로그램 제공 등							
지원자격 및 요건	○ (농촌공동아이돌봄센터) 읍면지역 국공립어린이집 및 사회복지법인어린이집 중 영유아 현원이 3~20명인 어린이집 - 어린이집을 신설하고자 하는 경우 해당 읍면에 어린이집이 없거나 어린이집이 있더라도 지역이 넓어 실질적으로 해당 어린이집을 없는 지역 ○ (이동식 놀이교실) 이동식 놀이교실을 운영하고자 하는 지자체							
지원내용	○ (농촌공동아이돌봄센터) 최대 시설비 152백만원, 운영비 1,370만원 ○ (이동식 놀이교실) 운영비 152백만원 내외							
사업신청	○ 지자체(시도, 시군)를 통해 신청 - '21년 신청기간 : '20.10.26. ~ 11.27.							
지원대상 선정	○ 자격요건 검증 및 지원 필요성 등을 고려하여 농식품부가 선정							
재원구성 (%)	국고	50%	지방비	50%	융자		자부담	
연도별 재정투입 현황	(단위 : 백만원)							
	구 분	2018년	2019년	2020년	2021년			
	합 계	786	2,080	2,396	3,518			
	국 고	649	1,456	1,198	1,759			
	지방비	137	624	1,198	1,759			
담당기관			담당과		담당자		연락처	
농림축산식품부			농촌여성정책팀		사무관 김성경 주무관 정광호		044-201-1566 044-201-1567	
농어촌희망재단			복지팀		과장 윤여진 대리 김근영		02-509-2445 02-509-2444	

세부사업명	농촌보육여건개선				세목	민간경상보조		
내역사업명	농번기 아이돌봄방				예산 (백만원)	598		
사업목적	○ 농업인이안심하고 아이를 맡기고 농업에 종사할 수 있도록 농번기 주말동안 아이돌봄방을 설치·운영							
근거법령	○ 「농어촌주민의 보건복지증진을 위한 특별법」 제22조 ○ 「여성농어업인육성법」 제11조 ○ 「농어촌주민의 보건복지증진을 위한 특별법」 제22조							
사업 주요내용	○ 농번기 동안 아이돌봄방을 운영할 수 있도록 시설개보수비용 및 운영비 지원 - 운영기간 : 4~6개월(운영시기는 지역별 여건에 따라 자율적으로 선택)							
지원자격 및 요건	○ 농촌지역에서 보육에 필요한 전문성, 시설 및 인력을 갖추고 농번기 주말 동안 아이돌봄방을 운영하고자 하는 법인·단체(지역농협, 여성농업인센터, 사회복지법인 등)							
지원내용	○ 시설비 최대 20백만원, 운영비 17~26백만원(운영기간 따라 차등)							
사업신청	○ 농어촌 희망재단에 신청('21년 1~2월 예정)							
지원대상 선정	○ 선정위원회를 통해 지원대상 선정							
재원구성 (%)	국고	100%	지방비		융자		자부담	
연도별 재정투입 현황	(단위 : 백만원)							
	구 분	2018년	2019년	2020년	2021년			
	합 계	245	235	420	598			
	국 고	245	235	420	598			
담당기관		담당과		담당자		연락처		
농림축산식품부		농촌여성정책팀		사무관 김성경 주무관 정광호		044-201-1566 044-201-1567		
농어촌희망재단		복지팀		과장 윤여진 대리 김근영		02-509-2445 02-509-2444		

세부사업명	농업인자녀 및 농업후계인력 장학금 지원				세목	민간경상보조	
내역사업명	농업인자녀 및 농업후계인력 장학금 지원				예산 (백만원)	16,041	
사업목적	○ 농업인 자녀와 농업 후계인력에게 장학금을 지원하여 교육비 부담을 경감하고 우수 농업 후계인력을 육성						
근거법령	○ 「농업·농촌 및 식품산업 기본법」 제53조 ○ 「농어업인 삶의 질 향상 및 농어촌지역 개발촉진에 관한 특별법」 제20조						
사업 주요내용	○ (청년창업농육성 장학금) 졸업 후 농림축산식품분야 취·창업을 조건으로 대학생에게 장학금 지원 ○ (영농후계 장학금) 농식품후계인력 인재 양성을 위해 농식품계열 학과 1~2학년에게 장학금 지원 ○ (농업인자녀 장학금) 저소득 농업인의 대학생 자녀 교육비 부담완화 등을 위해 장학금 지원 ○ (고교장학금) 우수한 농업후계인력 유치 및 인재양성을 위해 농업계열 고등학생에게 장학금 지원						
지원자격 및 요건	○ (청년창업농육성) 대학 3학년 이상, 만 40세 미만, 졸업 후 농림축산식품분야 취·창업 조건부 ○ (영농후계) 농식품계열 학과 1~2학년중 성적 등 일정요건을 충족한 경우 ○ (농업인자녀) 소득분위 6분위 이하, 성적 80점 이상, 12학점 이상 수료 등 ○ (고교장학금) 자영농고, 마이스터고, 일반농고의 농업계열 학과 재학생						
지원내용	○ (청년창업농육성) 학기당 등록금 전액 및 학업장려금 200만원 지원 ○ (영농후계) 학기당 250만원 범위에서 등록금 지원 ○ (농업인자녀) 소득·성적에 따라 50~200만원 차등지원 ○ (고교장학금) 연간 50만원 지원						
사업신청	○ 농어촌 희망재단 누리집(www.rhof.or.kr)을 통해 신청 ○ '21년 1학기 신청기한: '20.12.21.~'21.1.6.						
지원대상 선정	○ 자격요건 검증(대학, 희망재단), 서류 및 정성심사(심사팀)를 거쳐 선정						
재원구성 (%)	국고	100%	지방비		융자		자부담
연도별 재정투입 현황	(단위 : 백만원)						
	구 분	2018년	2019년	2020년	2021년		
	합 계	13,090	13,995	17,679	16,041		
	국 고	13,090	13,995	17,679	16,041		
담당기관		담당과		담당자		연락처	
농림축산식품부		농촌여성정책팀		사무관 김성경 주무관 정광호		044-201-1566 044-201-1567	
농어촌희망재단		장학팀		과장 이희승		02-509-2244	

세부사업명	농촌공동체활성화지원			세목	민간경상보조		
내역사업명	농촌 교육·문화·복지 지원			예산 (백만원)	1,898		
사업목적	○ 농촌의 교육·문화·복지 여건을 개선하고 지역 주민 스스로 교육·문화·복지 프로그램 실행이 가능한 환경조성 및 역량 개발						
근거법령	○ 「농어업인 삶의 질 향상 및 농어촌 지역개발 촉진에 관한 특별법」 제20조 (농어촌 교육여건 개선의 책무) 제21조 (농어촌학교 학생의 학습권 보장 등) 제28조의2 (농어업인등의 평생교육 지원) 제33조 (농어촌의 문화예술 진흥) 제34조 (농어촌 문화복지시설의 설치 및 운영 지원)						
사업 주요내용	○ 사전 수요조사를 통해 교육·문화·복지 지원이 필요한 주민 파악, 해당 주민이 원하는 분야·종류의 프로그램을 구성						
지원자격 및 요건	○ 「농업·농촌 및 식품산업 기본법」 제3조제5호에 따른 농촌지역 ○ 농촌 면단위 내 15명 이상이 참여하는 공동체 * 단, 지리·교통여건·연령 등의 사유로 15명 이상 구성이 어려운 경우 10명이상 구성 가능						
지원내용	○ 농촌 교육·문화·복지 여건 개선 및 지역 공동체 육성을 위해 교육·문화·복지 프로그램 운영에 필요한 비용 지원 - 프로그램 운영에 필요한 강사비, 학습 기자재비 및 공동체 운영에 필요한 인건비 등 ○ 수혜 인원, 지원 횟수·시간, 사업 유형 등에 따라 차등 지원 - 개소당 5~20백만원						
사업신청	○ 농어촌희망재단 홈페이지 신청(www.rhof.or.kr) ○ 신청시기 : 20.11.25~20.12.3						
지원대상 선정	○ 전문가 평가 및 심의를 거쳐 선정						
재원구성 (%)	국고	100%	지방비		융자		자부담
연도별 재정투입 현황	(단위 : 백만원)						
	구 분	2018년	2019년	2020년	2021년		
	합 계	3,015	3,002	2,987	1,898		
	국 고	3,015	3,002	2,987	1,898		
담당기관		담당과		담당자		연락처	
농림축산식품부		농촌여성정책팀		사무관 권지은 주무관 강미정		044-201-1568 044-201-1579	
농어촌희망재단		복지팀		과장 윤여진 대리 이은혜		02-509-2445 02-509-2248	

세부사업명	농촌공동체활성화지원				세목	민간경상보조		
내역사업명	농업인 행복버스 운영(행복버스)				예산 (백만원)	959		
사업목적	○ 각종 서비스 접근성이 떨어지는 농업인을 대상으로 의료봉사, 장수사진 등의 서비스를 원스톱으로 제공하여 농업인 복지증진 도모							
근거법령	○ 농어업인 삶의질 향상 및 농어촌지역 개발촉진에 관한 특별법 제12조(농어업인 등의 복지증진)							
사업 주요내용	○ 의료서비스 낙후지역 농업인에 대한 질환 검진 및 물리치료, 장수사진, 검안·돌보기 지원							
지원자격 및 요건	○ 의료서비스 농촌지역에 거주하는 60세 이상 농업인 및 소외 계층							
지원내용	○ 1,370백만원(국고 70%, 농협 30%) - (의료지원) 대학병원 등 의료기관을 통한 질환 검진 및 물리치료 지원 - (장수사진) 사진작가 등 전문 촬영단체를 통한 장수사진 촬영 및 액자 제공 - (검안·돌보기) 안경사 등 전문 검안단체를 통한 시력검사 및 돌보기 현장 제공							
사업 신청	○ 지역농협에서 농협중앙회에 신청							
지원대상 선정	○ 각 지역농협에서 신청 시기 및 희망 서비스 내용을 제출하면 농협중앙회에서 선정기준에 따라 대상 선정							
재원구성 (%)	국고	70%	지방비	-	용자	-	자부담	30%
연도별 재정투입 현황	(단위 : 백만원)							
	구 분	2018년	2019년	2020년	2021년			
	합 계	983	932	1,370	1,370			
	국 고	777	746	959	959			
	자부담	206	186	411	411			
담당기관		담당과			담당자		연락처	
농림축산식품부		농촌사회복지과			사무관 이윤식		044-201-1574	
농협중앙회	지역사회공헌부				팀 장 이승현 차 장 진지연		02-2080-5420 02-2080-5427	

세부사업명	농업분야 외국인여성근로자 주거지원					세목	지자체보조	
내역사업명	농업분야 외국인여성근로자 주거지원					예산 (백만원)	100	
사업목적	○ 외국인 여성 근로자에게 안전한 근로·주거환경 조성을 지원하여 우수인력이 안정적으로 근로할 수 있도록 하고, 농업경영 안정 지원							
근거법령	○ 「여성농어업인 육성법」 제11조 ○ 「농업·농촌 및 식품산업 기본법」 제24조							
사업 주요내용	○ (주거환경개선) 빈집 등 유휴시설의 리모델링비용을 지원하여 외국인 여성 근로자에게 안전한 주거환경 제공 ○ (실태조사) 해당지역 외국인 근로자 주거실태 및 빈집현황 조사 ○ (상담관리) 전문상담사·통역사가 방문하여 생활·근로·인권침해 관련 상담서비스 제공							
지원자격 및 요건	○ 고용허가제를 통해 농업분야에 근로하는 외국인여성근로자							
지원내용	○ 주거환경개선 및 생활지도·상담 등지원 - 주거환경개선을 위해 개소당 리모델링 비용 15백만원 지원							
사업 신청	○ 신청서를 작성, 해당 지자체에 신청							
지원대상 선정	○ 지자체 실태조사 결과에 따라 대상농가 및 외국인근로자 선정							
재원구성 (%)	국고	50%	지방비	50%	융자	-	자부담	-
연도별 재정투입 현황	(단위 : 백만원)							
	구 분	2018년	2019년	2020년	2021년			
	합 계	-	-	-	200			
	국 고	-	-	-	100			
	지방비	-	-	-	100			
담당기관		담당과			담당자		연락처	
농림축산식품부		농촌여성정책팀			사무관 권지은 주무관 강민정		044-201-1568 044-201-1579	

세부사업명	농업농촌교육훈련지원					세목	민간경상보조		
내역사업명	여성농업경영인 대회 지원					예산 (백만원)	122		
사업목적	○ 전문 직업인으로서 후계농업경영인의 자긍심 고취, 여성농업인들의 정체성 제고 및 비전 제시의 장 마련을 위해 여성농업경영인 대회 격년 지원								
근거법령	○ 「여성농어업인 육성법」 제12조								
사업 주요내용	○ 한국여성농업인 전국대회 지원								
지원자격 및 요건	○ 해당없음								
지원내용	○ 한국여성농업인 전국대회 지원 - 행사에 필요한 비용 122백만원								
사업 신청	○ 해당없음								
지원대상 선정	○ 한국여성농업인중앙연합회								
재원구성 (%)	국고	60%	지방비	-	융자	-	자부담	40%	
연도별 재정투입 현황	(단위 : 백만원)								
	구 분	2018년		2019년		2020년		2021년	
	합 계	-		208		-		208	
	국 고	-		122		-		122	
	자부담	-		86		-		86	
담당기관		담당과			담당자		연락처		
농림축산식품부		농촌여성정책팀			사무관 안치홍 주무관 박정은		044-201-1569 044-201-1570		

세부사업명	농업안전보건센터 지정·운영					세목	민간경상보조	
내역사업명	농업안전보건센터 지정·운영					예산 (백만원)	600	
사업목적	○ 농작업성 질환 예방 및 농업인 건강증진으로 삶의 질 향상							
근거법령	○ 「농어업인 삶의질 향상 및 농어촌지역 개발촉진에 관한 특별법」 제15조의2							
사업 주요내용	○ 농업인의 직업성 질환 예방을 위한 조사연구, 예방교육, 안전보건서비스 제공 등							
지원자격 및 요건	○ 농림축산식품부가 농업안전보건센터로 지정한 기관 - 대학병원, 의과대학, 연구소 등							
지원내용	○ 개소당 120백만원 지원							
사업신청	○ 신규지정 필요성에 따라 별도 공지							
지원대상 선정	○ 심사단이 서면심사와 현지실사를 통해 선정							
재원구성 (%)	국고	100%	지방비		용자		자부담	
연도별 재정투입 현황	(단위 : 백만원)							
	구 분	2018년	2019년	2020년	2021년			
	합 계	1,805	1,500	1,500	600			
	국 고	1,805	1,500	1,500	600			
담당기관		담당과			담당자		연락처	
농림축산식품부		농촌여성정책팀			사무관 김성경 주무관 정광호		044-201-1566 044-201-1567	
농업안전보건센터		강원대학교병원 경상대학교병원 조선대학교병원 제주대학교병원 단국대학교병원			각 센터 대표번호		033-251-9011 055-750-9601 062-220-3971 064-171-1526 041-550-7340	



세부사업명	농업인안전재해보험				세목	민간경상보조			
내역사업명	농업인안전재해보험 보험료 지원				예산 (백만원)	85,955			
사업목적	○ 정부는 농업인이 농작업 중 발생한 피해를 보상받기 위해 가입하는 정책보험 보험료의 일부를 보조하여, 경영안정을 도모하고 안정적인 재생산활동 지원								
근거법령	○ 「농어업인의 안전보험 및 안전재해예방에 관한 법률」 제4조(국가 등의 재정지원) 제1항 국가는 매 회계연도 예산의 범위에서 농어업안전보험의 보험계약자가 부담하는 보험료의 100분의 50이상을 지원하여야 한다. 이 경우 지방자치단체는 예산의 범위에서 보험계약자가 부담하는 보험료의 일부를 추가 지원할 수 있다.								
사업 주요내용	○ 보험료의 일부를 국고로 지원 - 국고지원율 : 일반농가 50%, 영세농가(기초생활수급자 및 차상위계층) 70% * 보험사업자 : 농업인안전보험(NH농협생명), 농기계종합보험(NH농협손해보험)								
지원자격 및 요건	○ 농업인안전보험 : 만15~87세(일부상품 84세)로 농업에 종사하는 농업인 * 농작업근로자안전보험 : 만15~87세 농업근로자(90일 미만)를 고용한 경영주인 농업인 ○ 농기계종합보험 : 보험대상 농기계(12종)를 소유·관리하는 만19세이상 농업인								
지원내용	○ 보험료의 50%(일반농가), 70%(영세농가) 국고 지원 * 단, 농기계종합보험 농기계손해담보의 경우 가입금액 5,000만원까지 지원								
사업 신청	○ 상품설명서 및 보험약관을 확인 후 청약서(자필서명 포함)를 첨부하여 지역농협 및 온라인(www.nhlife.co.kr)으로 신청 * 온라인 신청시 인터넷 홈페이지에서는 자필서명을 전자서명으로 대체 가능 ○ 신청시기·방법 : 연중, 지역농협 방문 또는 온라인 신청								
지원대상 선정	○ 사업시행기관(보험사업자)은 농업인이 작성한 청약서 등의 적정여부를 확인하고, 보험계약자 및 피보험자의 국고지원 자격 해당여부를 확인한 후 청약서를 접수 - 보험료(국고 지원분 제외) 수납 후 보험증권을 발행하여 보험계약자에게 교부								
재원구성 (%)	국고	50, 70	지방비	지자체별 상이 (별도지원)	용자	-	자부담	약 10	
연도별 재정투입 현황	(단위 : 백만원)								
	구 분	2018년		2019년		2020년		2021년	
	합 계	58,325		70,002		82,335		85,955	
	국 고	58,325		70,002		82,335		85,955	
담당기관		담당과			담당자		연락처		
농림축산식품부		재해보험정책과			사무관 임채홍 주무관 강혁수		044-201-1792 044-201-1797		
NH농협 생명보험	정책보험추진팀				팀 차	장 김찬수 장 이종남	02-3786-7303 02-3786-7306		
NH농협 손해보험	정책보험인수팀				팀 차	장 김석현 장 박준호	02-3786-7871 02-3786-7876		





**농촌, 공동체**

## **2-5. 농촌산업, 자원활용**





세부사업명	농촌융복합산업활성화지원					세목	민간경상보조	
내역사업명	농촌관광활성화 지원					예산 (백만원)	10,028	
사업목적	○ 농촌지역 활력 및 농외소득 증진을 위해 농촌체험휴양마을 등을 대상으로 정보제공, 홍보 및 도시민 유치 확대 등을 통한 농촌관광 활성화							
근거법령	○ 도시와 농어촌 간의 교류촉진에 관한 법률 제6조(농어촌체험휴양마을사업의 육성 및 지원)							
사업 주요내용	○ 농촌관광 육성·지원, 운영주체 역량강화, 서비스 품질 제고, 농촌관광 이용 편의성 개선, 다양한 정책사업 연계, 정보제공 및 홍보 강화, 외국인 유치 확대 등							
지원자격 및 요건	○ 농촌관광 활성화 및 도농교류 촉진을 위한 정보제공 및 농촌관광사업 등급 및 평가, 홍보마케팅 등을 추진하는 도농교류지원센터 등							
지원내용	○ 농촌관광 활성화를 위해 추진하는 사업비, 운영, 홍보비 등							
사업 신청	○ 농식품부에서 사업계획 수립 후 도농교류센터(농어촌자원개발원)에서 세부 사업계획을 농식품부 승인을 받아 사업추진							
지원대상 선정	○ 도농교류지원센터(도농교류법 제17조)를 지정하여 운영							
재원구성 (%)	국고	100%	지방비	-	융자	-	자부담	-
연도별 재정투입 현황	(단위 : 백만원)							
	구 분	2018년	2019년	2020년	2021년			
	합 계	7,848	7,846	8,428	10,028			
	국 고	7,848	7,846	8,428	10,028			
담당기관		담당과			담당자		연락처	
농림축산식품부		농촌산업과			이동민		044-201-1592	
한국 농어촌공사	농어촌자원개발원				차 장 강갑철		031-8084-9520	

세부사업명	농촌융복합산업활성화지원					세목	민간경상보조		
내역사업명	농촌관광주체 육성 지원					예산 (백만원)	9,807		
사업목적	○ 농촌지역 활력 및 농외소득 증진을 위해 농촌체험휴양마을 등을 대상으로 사무장활동비, 보험가입 지원 등을 통한 농촌관광 활성화								
근거법령	○ 도시와 농어촌 간의 교류촉진에 관한 법률 제6조(농어촌체험휴양마을사업의 육성 및 지원)								
사업 주요내용	○ 농촌관광 활성화를 위해 농촌체험휴양마을사업자로 지정받은 마을, 농촌민박, 유학 등 대상으로 사무장활동비, 보험가입비 등 지원								
지원자격 및 요건	○ 농촌체험휴양마을사업자로 지정받은 마을, 농어촌민박 등								
지원내용	○ 농촌체험휴양마을 사무장 활동비, 보험가입 지원, 농촌유학, 지역단위 농촌 관광사업, 농촌민박 안전교육 등								
사업 신청	○ 시·도가 시·군에서 사업신청서를 받아 검토 후 농식품부에 신청								
지원대상 선정	○ 전문가로 구성된 심사위원을 구성하여 심사(서류심사→발표심사)								
재원구성 (%)	국고	50%	지방비	30%	용자	-	자부담	20%	
연도별 재정투입 현황	(단위 : 백만원)								
	구 분	2018년		2019년		2020년		2021년	
	합 계	14,630		17,864		15,412		19,614	
	국 고	7,315		8,932		7,706		9,807	
	지방비· 자부담	7,315		8,932		7,706		9,807	
담당기관		담당과			담당자		연락처		
농림축산식품부		농촌산업과			이동민		044-201-1592		
지자체	지자체 담당자								

세부사업명	농촌융복합산업활성화지원				세목	자치단체 경상보조			
내역사업명	농촌융복합산업지구구성 및 지역단위네트워크구축지원사업				예산 (백만원)	5,850			
사업목적	○ (지구) 농산물 생산, 가공, 유통, 관광 등 농촌지역의 부존자원이 집적된 지역을 농촌융복합산업 지구로 지정하여 전후방 산업이 융복합된 지역특화산업의 클러스터로 육성 ○ (네트워크) 지역의 농업인, 생산자단체, 제조·가공업체, 체험·관광마을 등이 참여하는 네트워크 구성을 지원하여 공동 홍보·마케팅·판매 등 공동사업 촉진								
근거법령	○ 농촌융복합산업 육성 및 지원에 관한 법률 제21조, 제23조, 제26조, 제30조								
사업 주요내용	○ (지구) 공동 인프라, 기술·경영 컨설팅, 포장디자인 개선, 수출정보 제공, 품질 관리, 기업애로 해소, 산업주체간 연계·협력, 공동 홍보·마케팅, 규제발굴·개선 등 ○ (네트워크) 통합 브랜드 개발 및 홍보, 지역연계 체험프로그램 개발, 포장 디자인 개선, 시제품 생산 및 제품 개발 지원 등								
지원자격 및 요건	○ (지구) 시·군은 시·군내 농업부서와 관광, 기업지원 등 관련부서가 참여한 사업추진단을 구성, 1,2,3차 관련 산업주체 및 학계·연구계 등 관련기관이 참여한 협의체를 구성 ○ (네트워크) 지역에서 특화품목을 생산하는 농업 생산자단체가 주도적으로 2,3차 산업분야의 주체와 사업단을 구성								
지원내용	○ (지구) 지구당 총 30억원, 4개년 (1년차:2:3:4 국비기준 = 2억원 : 4 : 6 : 3) ○ (네트워크) 개소당 총 3억원, 2개년 (1년차:2 국비기준 = 0.75억원 : 0.75)								
사업 신청	○ (지구) 시·도가 시·군에서 사업신청을 받아 자체 심사를 거쳐 사업신청계획(지구발전계획)을 농식품부에 신청 ○ (네트워크) 시·도가 시·군에서 사업신청서(사업계획서 및 요약서)를 받아 필요시 사전 실무검토 후 농식품부에 신청 * 신청 지구는 지역단위 농촌융복합산업후보군에 사전 선정되어있어야 함 ○ 신청시기·방법 : 1~2월, 공문 신청								
지원대상 선정	○ (지구) 농촌융복합산업 중앙자문단내에서 선정심의위원회를 구성 심사 - 서류심사(현장실사) → 발표심사 → 선정결과 통보 ○ (네트워크) 민간 전문심사단을 구성하여 심사 - 서류심사 → 발표심사(현장실사 포함) → 선정결과 통보								
재원구성 (%)	국고	50%	지방비· 자부담	50%	융자	-		-	
연도별 재정투입 현황	(단위 : 백만원)								
	구 분	2018년		2019년		2020년		2021년	
	합 계	16,350		11,800		11,700		11,700	
	국 고	8,175		5,900		5,850		5,850	
	지방비· 자부담	8,175		5,900		5,850		5,850	
담당기관		담당과			담당자		연락처		
농림축산식품부		농촌산업과			사무관 김방연		044-201-1586		
농어촌공사	농어촌자원개발원				부 장 유복상 차 장 신용호	031-8084-9551 031-8084-9553			

세부사업명	농촌융복합산업활성화지원					세목	자치단체 경상보조		
내역사업명	지역단위 농촌융복합산업 활성화 지원					예산 (백만원)	5,340		
사업목적	○ 농촌지역의 부존자원(1차산업)을 이용, 식품가공 등 제조업(2차산업), 유통·관광 등 서비스업(3차산업)을 융·복합하여 농촌산업을 고도화함으로써 농촌 지역의 신성장동력과 일자리 창출								
근거법령	○ 농촌융복합산업 육성 및 지원에 관한 법률								
사업 주요내용	○ 농촌융복합산업 인증평가·심사 및 사후관리 ○ 전문상담 및 현장코칭 지원 ○ 안테나숍 운영 및 판매플랫폼 구축 지원 ○ 기초실태조사 ○ 지역단위 네트워크 구축 등								
지원자격 및 요건	○ 농촌융복합산업 인증사업자 (국고 50%, 지방비 50%)								
지원내용	-								
사업 신청	-								
지원대상 선정	-								
재원구성 (%)	국고	50%	지방비	50%	용자	-	자부담	-	
연도별 재정투입 현황	(단위 : 백만원)								
	구 분	2018년		2019년		2020년		2021년	
	합 계	14,110		12,780		10,680		10,680	
	국 고	7,055		6,390		5,340		5,340	
	지방비	7,055		6,390		5,340		5,340	
담당기관			담당과		담당자		연락처		
농림축산식품부			농촌산업과		사무관 정명희		044-201-1584		
지자체별	지자체별 농촌융복합산업 지원센터				-		-		



세부사업명	농촌융복합산업활성화지원					세목	민간경상보조		
내역사업명	농촌융복합산업 판촉 및 마케팅 지원					예산 (백만원)	1,681		
사업목적	○ 농촌지역의 부존자원(1차산업)을 이용, 식품가공 등 제조업(2차산업), 유통·관광 등 서비스업(3차산업)을 융·복합하여 농촌산업을 고도화함으로써 농촌 지역의 신성장동력과 일자리 창출								
근거법령	○ 농촌융복합산업 육성 및 지원에 관한 법률								
사업 주요내용	○ 농촌융복합산업 우수사례 경진대회 ○ 농촌융복합산업 인증사업자 심사 및 사후관리 ○ 농촌융복합산업 유통플랫폼 판촉지원 ○ 농촌융복합산업 스마트 콘텐츠 제작 ○ 우수사례 및 제품판촉 연계 홍보 등								
지원자격 및 요건	○ 농촌융복합산업 인증사업자 (국고 100%)								
지원내용	-								
사업 신청	-								
지원대상 선정	-								
재원구성 (%)	국고	100%	지방비	-	융자	-	자부담	-	
연도별 재정투입 현황	(단위 : 백만원)								
	구 분	2018년		2019년		2020년		2021년	
	합 계	1,238		1,438		1,298		1,681	
	국 고	1,238		1,438		1,298		1,681	
담당기관			담당과		담당자		연락처		
농림축산식품부			농촌산업과		사무관 정명희		044-201-1584		
한국 농어촌공사	농어촌자원개발원				차 장 김현정		031-8084-9555		

세부사업명	농촌융복합산업활성화지원					세목	민간경상보조	
내역사업명	농촌융복합산업 홍보 및 온라인시스템관리					예산 (백만원)	1,203	
사업목적	○ 농촌지역의 부존자원(1차산업)을 이용, 식품가공 등 제조업(2차산업), 유통·관광 등 서비스업(3차산업)을 융·복합하여 농촌산업을 고도화함으로써 농촌지역의 신성장동력과 일자리 창출							
근거법령	○ 농촌융복합산업 육성 및 지원에 관한 법률							
사업 주요내용	○ 농촌융복합산업 온라인 통합시스템 유지 관리 ○ 농촌융복합산업 우수사례 콘텐츠 제작·홍보							
지원자격 및 요건	○ 농촌융복합산업 인증사업자 (국고 100%)							
지원내용	-							
사업 신청	-							
지원대상 선정	-							
재원구성 (%)	국고	100%	지방비	-	융자	-	자부담	-
연도별 재정투입 현황	(단위 : 백만원)							
	구 분	2018년	2019년	2020년	2021년			
	합 계	1,372	1,230	1,203	1,203			
	국 고	1,372	1,230	1,203	1,203			
담당기관		담당과			담당자		연락처	
농림축산식품부		농촌산업과			사무관 정명희		044-201-1584	
농림수산식품 교육문화 정보원	소비문화실				실 장 제수만		044-861-8860	

세부사업명	농촌유희시설활용창업지원				세목	자치단체 자본보조
내역사업명					예산 (백만원)	2,345
사업목적	○ 농촌지역의 유희시설을 창업공간 및 사회적서비스 제공 공간으로 활용하여 농촌의 일자리 창출 및 활력 증진					
근거법령	○ 농어업인 삶의 질 향상 및 농어촌지역 개발 촉진에 관한 특별법 제31조(농어촌 산업 육성), 농촌융복합산업 육성 및 지원에 관한 법률 제20조(창업지원) 등					
사업 주요내용	○ 농촌지역의 유희시설을 창업공간 및 사회적서비스 제공 공간으로 활용하기 위해 필요한 리모델링공사비 및 제경비 지원					
지원자격 및 요건	○ 시장·군수가 “유희시설(사업부지 포함)”을 100% 소유하고 있거나, 시장·군수가 유희시설의 소유자와 10년 이상 장기간 임대차계약 또는 사용계약을 체결한 경우에 사업신청 가능 * 유희시설의 활용 주체는 시·군이 발굴 * 자세한 사항은 사업시행지침서를 따름					
지원내용	○ 유희시설 개소당 450백만원 내외(국고 50%, 지방비 50%) * 연차별 사업비 배분(국고기준) : (1년차) 총사업비의 40%, (2년차) 60%					
사업 신청	○ 시·군이 농식품부에 사업신청 * 사업설명회(전년도 10월말) → 사업신청(~전년도 12월말)					
지원대상 선정	○ 시·군이 제출한 사업신청서 및 사업내용을 검토하여 적합한 지구를 지원대상으로 선정(사업연도 1월)					
재원구성 (%)	국고	50%	지방비	50%	융자	자부담
연도별 재정투입 현황	(단위 : 백만원)					
	구 분	2018년	2019년	2020년	2021년	
	합 계	-	3,000	3,860	4,690	
	국 고	-	3,000	1,930	2,345	
	지방비	-	-	1,930	2,345	
* '19년은 민간자본보조						
담당기관		담당과		담당자		연락처
농림축산식품부		지역개발과		사무관 정수진 전문관 김두환		044-201-1558 044-201-1559

세부사업명	농업농촌교육훈련지원					세목	자치단체 경상보조		
내역사업명	체험마을리더 교육지원사업					예산 (백만원)	170		
사업목적	○ 마을의 핵심리더, 사무장 등에 필요한 맞춤형 교육, 정책과 연계된 체계적인 교육을 통하여 농촌을 견인할 핵심인재 양성								
근거법령	○ 도시와 농어촌 간의 교류촉진에 관한 법률 제6조(농어촌체험휴양마을사업의 육성 및 지원)								
사업 주요내용	○ 농촌체험휴양마을 리더 및 사무장 대상 교육지원								
지원자격 및 요건	○ 농촌체험휴양마을 리더 및 사무장								
지원내용	○ 강사료, 강의장 임차료, 숙박 및 식비, 교육 운영비의 50% 지원								
사업 신청	○ 지자체별 교육계획 수립 추진								
지원대상 선정	○ 광역시·도에서 교육기관을 선정하여 추진								
재원구성 (%)	국고	50%	지방비	30%	용자	-	자부담	20%	
연도별 재정투입 현황	(단위 : 백만원)								
	구 분	2018년		2019년		2020년		2021년	
	합 계	340		340		340		340	
	국 고	170		170		170		170	
	지방비· 자부담	170		170		170		170	
담당기관		담당과			담당자		연락처		
농림축산식품부		농촌산업과			이동민		044-201-1592		
지자체	지자체 담당자								

세부사업명	농업유산의 발굴 및 보전관리지원사업				세목	자치단체 경상보조	
내역사업명	국가중요농업유산 발굴·보전지원				예산 (백만원)	1,570	
사업목적	○ 농촌의 토지이용을 통해 형성된 경관, 전통문화, 생물다양성 등 농촌의 고유한 농업유산을 복원·발굴하여 활용함으로써 농촌의 다원적 가치를 증진하고 지역 공동체 활성화에 기여						
근거법령	○ 「농어업인 삶의 질 향상 및 농어촌지역개발촉진에 관한 특별법」 제30조의 2 (국가농업유산의 보전·활용) 등						
사업 주요내용	○ 국가중요농업유산의 자원조사, 복원·관리 및 가치제고 등에 대해 3년간 지원						
지원자격 및 요건	○ 사업계획서를 수립(연구용역 또는 자체계획수립)한 시·군 ○ 원활한 사업추진을 위해 주민협의회와 자율관리협약을 체결한 시·군 ○ 신규 국가중요농업유산으로 지정된 지역으로 기 지원받은 지역은 제외						
지원내용	○ 국가중요농업유산 보유지역 개소당 3년간 998백만원(국비기준) - 연차별 지원한도 : 1년차 98백만원, 2년차 455백만원, 3년차 445백만원						
사업 신청	○ 해당 시·군 사업계획서 작성 시·도 제출(1.31) ○ 해당 시·도 사업계획서 검토 후 농림축산식품부에 제출(2.15)						
지원대상 선정	○ 농촌 다원적 자원 및 농업과 관련된 전통적인 농업유산자원 보유지역으로 국가중요농업유산에 지정된 지역(시·군)						
재원구성 (%)	국고	70%	지방비	30%	융자		자부담
연도별 재정투입 현황	(단위 : 백만원)						
	구 분	2018년	2019년	2020년	2021년		
	합 계	3,000	2,850	2,530			
	국 고	2,100	1,995	1,771	1,570		
	지방비	900	855	759			
담당기관		담당과		담당자		연락처	
농림축산식품부		농업역사문화전시체험관 추진팀		노승환		044-201-1545	
농어촌공사	지역개발추진단			대 리 송석채 주 임 이재수		042-610-1941 042-610-1942	

세부사업명	농업유산의 발굴 및 보전관리지원사업				세목	자치단체 경상보조			
내역사업명	농업유산보전관리				예산 (백만원)	900			
사업목적	○ 세계중요농업유산의 지속적인 보전관리로 한국의 농업유산을 세계에 알려 농촌의 다원적 가치를 증진하고 지역공동체 활성화 도모								
근거법령	○ 「농어업인 삶의 질 향상 및 농어촌지역개발촉진에 관한 특별법」 제30조의 2 (국가농업유산의 보전·활용) 등								
사업 주요내용	○ 세계중요농업유산으로 등재된 농업유산의 지속성 유지와 국민인식 제고를 위한 홍보강화								
지원자격 및 요건	○ 세계중요농업유산(GIAHS) 등재 지역 : 5개소 - 전남 완도 청산도 구들장 논, 제주특별자치도 제주밭담, 경남 하동 전통차 농업, 충남 금산 전통인삼농업, 담양 대나무밭								
지원내용	○ 세계유산보전관리(5개소) : 개소당 1년간 140백만원(국비70%) ○ 국가유산보전관리(4개소) : 개소당 50백만원(국비50%)								
사업 신청	○ 해당 시·군 사업계획서 작성 시·도 제출(1.31) ○ 해당 시·도 사업계획서 검토 후 농림축산식품부에 제출(2.15)								
지원대상 선정	○ 세계중요농업유산(GIAHS) 등재 지역 : 5개소								
재원구성 (%)	국고	50~70%	지방비	50~30%	융자		자부담		
연도별 재정투입 현황	(단위 : 백만원)								
	구 분	2018년		2019년		2020년		2021년	
	합 계	400		800		800		1,400	
	국 고	200		400		400		900	
	지방비	200		400		400		500	
담당기관			담당과		담당자		연락처		
농림축산식품부			농업역사문화전시체험관 추진팀		노승환		044-201-1545		
농어촌공사	지역개발추진단				대 리 주 임		송석채 이재수 042-610-1941 042-610-1942		



## 식량분야

### 3-1. 기반조성







세부사업명	가뭄대비용수개발					세목	자치단체 자본보조	
내역사업명	가뭄대비용수개발					예산 (백만원)	11,800	
사업목적	○ 가뭄피해(발생)우려지역에 용수대책비 지원을 통해 가뭄으로 인한 농업피해 예방 및 최소화 도모							
근거법령	○ 농어촌정비법 제108조(자금지원), 농어업재해대책법 제4조(보조 및 지원)							
사업 주요내용	○ 관정개발, 간이양수장 설치 등 용수원 개발, 하천바닥 굴착, 양수급수(저류), 저수지 준설(시·군 관리) 등 가뭄대비 급수대책비 지원으로 가뭄에 의한 영농피해 최소화 도모							
지원자격 및 요건	○ 강수량 부족으로 가뭄이 발생하였거나 가뭄이 우려되는 지역 ○ 국고 80%, 지방비 20%							
지원내용	○ 관정개발, 간이양수장 설치 등 용수원 개발, 하천바닥 굴착, 양수급수(저류), 저수지 준설(시·군 관리) 등 가뭄대비 급수대책비 지원							
사업신청	○ 지자체에서 가뭄지역조사를 통해 사업비 지원 요청 - 신청시기 : 수시							
지원대상 선정	○ 농림축산식품부가 지자체에서 제출한 가뭄지역조사 등을 토대로 사업지구를 선정하여 지자체에 통보							
재원구성 (%)	국고	80%	지방비	20%	용자	-	자부담	-
연도별 재정투입 계획	(단위 : 백만원)							
	구 분	2018년	2019년	2020년	2021년			
	합 계	15,125	14,625	14,125	14,750			
	국 고	12,100	11,700	11,300	11,800			
	지방비	3,025	2,925	2,825	2,950			
담당기관		담당과			담당자		연락처	
농림축산식품부 자치단체		농업기반과 각 지자체 담당과			사무관 강창엽 각 지자체 담당자		044-201-1857	

세부사업명	농촌용수관리					세목	민간경상보조		
내역사업명	농업가뭄 모니터링 및 평가분석					예산 (백만원)	982		
사업목적	○ 국가 가뭄 예·경보 자료수집 및 기술지원을 위해 한국농어촌공사내 「농업가뭄 센터」를 통한 가뭄 상시 및 선제적 대응								
근거법령	○ 농어촌정비법 제108조(자금 지원)								
사업 주요내용	○ 농업가뭄 예·경보 시스템, 농업가뭄정보조사, 농업가뭄대책 평가·분석등								
지원자격 및 요건	○ 민간보조, 국고100%								
지원내용	○ 농업가뭄 예·경보 시스템, 농업가뭄정보조사, 농업가뭄대책 평가·분석을 위한 사업비 지원								
사업신청	○ 사업시행계획 신청(한국농어촌공사) 및 수립 - 신청시기 : 상반기								
지원대상 선정	○ 해당사항없음								
재원구성 (%)	국고	100	지방비	-	융자	-	자부담	-	
연도별 재정투입 계획	(단위 : 백만원)								
	구 분	2018년		2019년		2020년		2021년	
	합 계	671		982		982		982	
	국 고	671		982		982		982	
담당기관			담당과		담당자		연락처		
농림축산식품부			농업기반과		사무관 강창엽		044-201-1857		
한국농어촌공사		농업가뭄센터			차 장 박지성		044-864-8561		

세부사업명	수리시설유지관리				세목	민간경상보조		
내역사업명	수리시설유지관리				예산 (백만원)	151,800		
사업목적	○ 농업생산기반시설의 본래 기능 유지·관리를 통한 효율적인 용수공급으로 국가 농업생산성 증대 및 가뭄·홍수 등에 신속 대응하여 국가 재난예방 및 국민 생명 보호							
근거법령	○ 농어촌정비법 제16조(국가 등이 시행한 농업생산기반시설의 관리와 이관) 및 제18조(농업생산기반시설의 관리), 한국농어촌공사 및 농지관리기금법 제29조(보조금)							
사업 주요내용	○ 한국농어촌공사 관리구역 내 수리시설물에 대한 운영·관리와 기능 유지관리를 통해 안정적인 농업용수 공급 및 재해예방							
지원자격 및 요건	○ 민간경상보조 100%							
지원내용	○ 공사관리지역 481천ha에 대한 농업용수 급수 및 배수 관리 ○ 수리시설물 14,211개소, 용·배수로 101,452km 보수 및 관리							
사업 신청	○ 해당없음							
지원대상 선정	○ 해당없음							
재원구성 (%)	국고	100%	지방비		융자		자부담	
연도별 재정투입 현황	(단위 : 백만원)							
	구 분	2018년	2019년	2020년	2021년			
	합 계	162,232	150,000	150,000	151,800			
	국 고	162,232	150,000	150,000	151,800			
담당기관			담당과		담당자		연락처	
농림축산식품부			농업기반과		사무관 김영민		044-201-1852	
농어촌공사	한국농어촌공사				부 차 장	서정훈 윤상현	061-338-5521 061-338-5527	

세부사업명	농촌용수관리			세목	민간 자본보조			
내역사업명	농업용수 수질개선사업			예산 (백만원)	30,880			
사업목적	○ 농업용 저수지 및 담수호 수질을 개선하여 양질의 농업용수를 공급하고 쾌적한 농촌생활환경 조성							
근거법령	○ 농어촌정비법 제21조(농어촌용수 오염 방지와 수질 개선 등) 및 환경정책기본법 제4조(국가 및 지방자치단체의 책무)							
사업 주요내용	○ 수질개선사업 추진을 위한 기본조사 ○ 농업용 저수지 및 담수호 수질개선을 위한 침강지, 인공습지, 물순환시설 등 설치 ○ 수질개선사업 완료지구의 모니터링을 통한 운영 연차별 정화 효율검증 및 수질정화효율 향상(활용)방안 연구							
지원자격 및 요건	○ 농어촌정비법 제21조에 따른 농어촌용수 오염 방지 및 수질 개선이 필요한 농업용 호소 ○ 민간자본보조, 국고100%							
지원내용	○ 농업용 저수지 및 담수호 수질개선을 위한 침강지, 인공습지, 물순환시설 등 설치							
사업신청	○ 사업시행계획 신청(한국농어촌공사) 및 수립 - 신청시기 : 상반기							
지원대상 선정	○ 시·도지사가 신청한 사업지구에 대하여 사업타당성, 사업효과, 사업여건 및 우선순위 등을 종합적으로 검토하여 선정							
재원구성 (%)	국고	100%	지방비	-	용자	-	자부담	-
연도별 재정투입 계획	(단위 : 백만원)							
	구 분	2018년	2018년	2020년	2021년			
	합 계	24,010	25,054	28,055	30,880			
	국	저수지	24,010	25,054	28,055	29,480		
	고	담수호	-	-	-	1,400		
담당기관		담당과		담당자		연락처		
농림축산식품부		농업기반과		사무관 강창엽		044-201-1857		
한국농어촌공사		수질환경부		차 장 최준혁		061-338-5833		

세부사업명	농촌용수관리				세목	민간자본보조		
내역사업명	농업용수 관리 자동화				예산 (백만원)	34,600		
사업목적	○ 농업용수관리 자동화시스템 구축을 통해 과학적이고 효율적인 물 관리체계를 갖춰 용수절약, 재해 사전 예방							
근거법령	○ 농어촌정비법 제2조(정의) 및 제108조(자금 지원)							
사업 주요내용	○ 농어촌공사 관리구역 485천ha를 전국 27지구(93개지사)로 구분하여 광역 단위의 물관리 추진 - '20년까지 7지구(66개지사) 사업 추진 완료							
지원자격 및 요건	○ 민간보조, 국고 100%							
지원내용	○ 국고 100%(34,600백만원) - 농업기반시설물의 주요시설에 원격측정 및 제어가 가능하도록 중앙감시 제어식 물관리시스템 설치 지원							
사업 신청	○ 사업시행계획 신청(한국농어촌공사) 및 수립 - 신청시기 : 수시							
지원대상 선정	○ 시·도지사가 신청한 사업지구에 대하여 사업타당성, 사업효과, 사업여건 및 우선순위 등을 종합적으로 검토하여 선정							
재원구성 (%)	국고	100%	지방비	-	융자	-	자부담	-
연도별 재정투입 현황	(단위 : 백만원)							
	구 분	2018년	2019년	2020년	2021년			
	합 계	10,373	12,669	17,661	34,600			
	국 고	10,373	12,669	17,661	34,600			
담당기관		담당과			담당자		연락처	
농림축산식품부		농업기반과			사무관 임정근		044-201-1853	
한국 농어촌공사	첨단기술총괄부				차 장 조경진		061-338-5667	

세부사업명	농촌용수관리				세목	민간경상보조		
내역사업명	농업용수 수질조사				예산 (백만원)	4,500		
사업목적	○ 전국 농업용수원 수질현황 및 수질변화 추이를 분석 평가하여 수질관리 및 개선을 위한 기초자료로 제공							
근거법령	○ 농어촌정비법 제21조(농어촌용수 오염방지와 수질개선) ○ 물환경보전법 제9조(수질의 상시측정등) 및 제28조(정기적 조사·측정 및 분석)							
사업 주요내용	○ 주요 농업용 호소 950개소 분기별 1회 수질조사 실시							
지원자격 및 요건	○ 주요 농업용 호소 950개소 ○ 민간보조, 국고 100%)							
지원내용	○ 농업용수 수질측정망 조사비 지원							
사업신청	○ 사업시행계획 신청(한국농어촌공사) 및 수립 - 신청시기 : 상반기							
지원대상 선정	○ 한국농어촌공사에서 수립한 사업시행계획의 사업타당성, 사업효과, 사업여건 및 우선순위 등을 종합적으로 검토하여 선정							
재원구성 (%)	국고	100%	지방비		융자		자부담	
연도별 재정투입 계획	(단위 : 백만원)							
	구 분	2018년	2019년	2020년	2021년			
	합 계	4,300	4,500	4,500	4,500			
	국 고	4,300	4,500	4,500	4,500			
* 농업용수 수질개선사업 및 수질조사사업비 합산								
담당기관			담당과		담당자		연락처	
농림축산식품부			농업기반과		사무관 강창엽		044-201-1857	
한국농어촌공사		수질환경부			차 장 박종수		061-338-5828	

세부사업명	농촌용수관리				세목	민간자본보조		
내역사업명	농촌 지하수 자원관리				예산 (백만원)	5,709		
사업목적	○ 지하수의 체계적인 관리를 통해 청정하고 안전한 지하수자원의 지속가능한 개발 이용 도모							
근거법령	○ 농어촌정비법 제108조(자금 지원), 지하수법 제5조(지하수의 조사) 보조금 관리에 관한 법률 제9조(보조금의 대상 사업 및 기준보조율 등)							
사업 주요내용	○ 농어촌지역 주요 수자원인 지하수의 체계적인 관리를 통해 청정하고 안전한 지하수자원의 지속가능한 개발 및 이용 도모							
지원자격 및 요건	○ 한국농어촌공사, 국비 100%							
지원내용	○ 지하수관리지구 및 해수침투조사 지구 지원							
사업신청	○ 사업시행계획 신청(한국농어촌공사) 및 수립 - 신청시기 : 상반기							
지원대상 선정	○ 시·도지사가 신청한 사업지구에 대하여 사업타당성, 사업효과, 사업여건 및 우선순위 등을 종합적으로 검토하여 선정							
재원구성 (%)	국고	100%	지방비	-	용자	-	자부담	-
연도별 재정투입 계획	(단위 : 백만원)							
	구 분	2018년	2019년	2020년	2021년			
	합 계	6,019	6,019	6,019	5,709			
	국 고	6,019	6,019	6,019	5,709			
담당기관		담당과			담당자		연락처	
농림축산식품부		농업기반과			사무관 임정근		044-201-1853	
한국농어촌공사		지하수관리부			과 장 박수정		061-338-5759	

세부사업명	농촌용수관리				세목	민간자본보조		
내역사업명	수질자동측정망 구축				예산 (백만원)	15,500		
사업목적	○ ICT 기술을 활용한 실시간 수질자동측정을 통해 수질 감시, 분석 및 예측 능력등을 강화함으로써 수질관리 고도화							
근거법령	○ 농어촌정비법 제21조(농어촌용수 오염방지와 수질개선) ○ 물환경보전법 제9조(수질의 상시측정 등)							
사업 주요내용	○ 저수지 90개소에 수질자동측정장치 설치 및 통합수질관리시스템 구축·운영							
지원자격 및 요건	○ 농어촌정비법 제21조에 따른 농어촌용수와 수질오염과 수질개선이 필요한 농업용 저수지 ○ 민간보조, 국고100%							
지원내용	○ 저수지 90개소에 수질자동측정장치 설치 및 통합수질관리시스템 구축·운영비 지원							
사업신청	○ 사업시행계획 신청(한국농어촌공사) 및 수립 - 신청시기 : 상반기							
지원대상 선정	○ 한국농어촌공사에서 수립한 사업시행계획의 사업타당성, 사업효과, 사업여건 및 우선순위 등을 종합적으로 검토하여 선정							
재원구성 (%)	국고	100	지방비	-	융자	-	자부담	-
연도별 재정투입 계획	(단위 : 백만원)							
	구 분	2018년	2019년	2020년	2021년			
	합 계	-	-	13,200	15,500			
	국 고	-	-	13,200	15,500			
담당기관			담당과		담당자		연락처	
농림축산식품부			농업기반과		사무관 강창엽		044-201-1857	
한국농어촌공사		수질환경부			차 장 박종수		061-338-5828	



세부사업명	농촌용수관리				세목	민간경상보조 민간자본보조		
내역사업명	농촌용수 통합물관리 구축				예산 (백만원)	2,628		
사업목적	○ 농업용수 수요·공급 분석, 물 이용자 이해관계 조정 등을 통하여 과학적이며 효율적인 물관리 체계 재정비로 농업용수분야 통합물관리체계 구축							
근거법령	○ 농어촌정비법 제15조(농어촌용수 이용 합리화계획 등), 물관리기본법 제15조(물수요관리 등) 및 제20조(국가물관리위원회 및 유역 물관리위원회의 설치 등)							
사업 주요내용	○ 농어촌용수이용합리화계획 수립, 농업용수 공급량 계측 및 유역별 거버넌스 운영·지원							
지원자격 및 요건	○ 민간경상·민간자본보조, 국고 100%							
지원내용	○ 국고 100% - 농어촌용수이용합리화계획 : 1,000백만원(민간경상보조) - 통합물관리 거버넌스 : 200백만원(민간경상보조) - 농업용수 공급량 관리 : 1,428백만원(민간자본보조)							
사업 신청	○ 사업시행계획 신청(한국농어촌공사) 및 수립 - 신청시기 : 수시							
지원대상 선정	○ 해당없음							
재원구성 (%)	국고	100%	지방비	-	융자	-	자부담	-
연도별 재정투입 현황	(단위 : 백만원)							
	구 분	2018년	2019년	2020년	2021년			
	합 계	-	-	-	2,628			
	국 고	-	-	-	2,628			
담당기관		담당과			담당자		연락처	
농림축산식품부		농업기반과			서기관 김태형		044-201-1855	
한국 농어촌공사	수자원기획처 통합물관리지원단				단 차	장 장 이광야 도종원	044-864-6821 044-864-6822	

세부사업명	수리시설개보수				세목	민간자본보조		
내역사업명	수리시설개보수				예산 (백만원)	636,463		
사업목적	○ 노후·파손 또는 기능이 저하된 수리시설의 보수·보강 등을 통해 재해예방, 물손실 최소화 및 영농편의기반 구축							
근거법령	○ 「농어촌정비법」 제18조, 제108조							
사업 주요내용	○ 노후 저수지, 양·배수장, 취입보 및 노후수로 보수·보강과 흙수로 구조물화, 안전진단(정밀점검), 저수지 준설 등							
지원자격 및 요건	○ 농어촌공사관리 구역중 수리시설의 안전점검 및 정밀안전진단(정밀점검) 결과 등에 따라 보수·보강이 필요한 시설물에 대한 기본계획수립이 완료된 지구							
지원내용	○ 수리시설개보수에 소요되는 공사비(자재대 포함), 용지매수 보상비 및 시설 부대경비 등 ○ 저수지 준설 사업비, 재해예방계측기 설치 사업비 및 농업기반시설 안전진단 사업비 등							
사업 신청	○ 농어촌공사 관리구역의 농업기반시설 안전점검 및 정밀안전진단(정밀점검) 결과를 반영한 한국농어촌공사의 사업지구 요청을 토대로 시·도가 현지답사 등 사업예정지 조사를 실시하고 기본계획을 수립하여 농림축산식품부에 제출							
지원대상 선정	○ 농림축산식품부가 정밀점검·정밀안전진단결과 및 시·도에서 제출한 기본계획 등을 토대로 사업지구를 선정하여 시·도에 통보							
재원구성 (%)	국고	100%	지방비	-	융자	-	자부담	-
연도별 재정투입 현황	(단위 : 백만원)							
	구 분	2018년	2019년	2020년	2021년			
	합 계	645,300	515,867	575,286	636,463			
	국 고	645,300	515,867	575,286	636,463			
기관		담당과		담당자		연락처		
농림축산식품부		농업기반과		사무관 강대일		044-201-1860		
한국농어촌공사	수자원기획처 시설안전부			부 장 이주철		061-338-5519		

세부사업명	농촌용수개발				세목	민간자본보조 지자체자본보조		
내역사업명	다목적농촌용수개발, 농촌용수이용체계재편, 임진강수계농촌용수공급, 제주농업용수통합광역화				예산 (백만원)	319,466		
사업목적	○ 가뭄상습지에 농업, 생활, 환경 등 각종 용수를 안정적으로 공급하여 안전영 농기반 구축 및 농어촌 생활환경개선							
근거법령	○ 「농어촌정비법」 제7조 내지 제11조, 제108조							
사업 주요내용	○ 저수지, 양수장, 용수로 등 수리시설을 설치하여 필요 용수 확보 및 안정적인 공급체계 유지							
지원자격 및 요건	○ 수혜면적 50ha 이상의 가뭄상습지역에 저수지, 양수장, 용수로 등의 수리 시설을 설치하여 농촌용수를 확보·공급함으로써 식량의 안정적 생산 및 영농 기계화로 안전·편의영농에 기여가 가능한 지역 ○ 사업시행자는 한국농어촌공사로 함(단, 제주농업용수통합광역화 사업은 제주 특별자치도로함)							
지원내용	○ (국고100%) 다목적농촌용수개발, 농촌용수이용체계재편, 임진강수계농촌용수공급 ○ (국고 80%, 지방비 20%) 제주농업용수통합광역화							
사업 신청	○ 시·도지사가 기본계획이 수립된 신규착수 대상지를 농식품부에 제출 ○ 신청시기·방법 : 매년 상반기, 공문시행							
지원대상 선정	○ 사업의 타당성, 사업제약 요인 등을 종합적으로 검토하여 신규착수 지구 선정							
재원구성 (%)	국고	100% 80%	지방비	- 20%	용자	- -	자부담	- -
연도별 재정투입 현황	(단위 : 백만원)							
	구 분	2018년	2019년	2020년	2021년			
	합 계	381,287	350,200	357,407	319,466			
	국 고	381,287	350,200	357,407	319,466			
담당기관		담당과			담당자		연락처	
농림축산식품부		농업기반과			서기관 이재천 주무관 장동수		044-201-1858 044-201-1859	
한국농어촌공사	기반정비처 사업관리부				부 장 이은수 차 장 양권영		061-338-5301 061-338-5312	

세부사업명	국가지방관리방조제개보수				세목	자치단체 자본보조		
내역사업명	국가지방관리방조제개보수				예산 (백만원)	46,114 (국고기준)		
사업목적	○ 노후화 등으로 지진·태풍·해일 등에 취약한 방조제를 보수·보강함으로써 국민의 인명 및 재산을 보호							
근거법령	○ 「방조제 관리법」 제7조, 「농어촌정비법」 제108조							
사업 주요내용	○ 시설물 안전진단(점검) 결과 파손 및 노후화된 방조제를 개수·보수 - 방조제 단면보강, 비탈면 사석보수, 노후 배수갑문 및 부속시설물 등 교체·보수							
지원자격 및 요건	○ (지원대상시설) 「방조제 관리법」 제3조 및 제3조의2에 따라 결정 고시된 국가 관리 방조제 또는 지방관리 방조제 ○ (지원자격) 시설물관리자(한국농어촌공사, 시장·군수, 시도지사)							
지원내용	○ 재해예방 등을 위한 시설물 성능개선과 기능유지 및 내구연한 연장 등을 위한 시설물 개보수 비용 ○ 지자체보조 : 국가관리(국고 100%), 지방관리(국고 50%, 지방비 50%)							
사업 신청	○ 지자체							
지원대상 선정	○ 국가 또는 지방관리 방조제							
재원구성 (%)	국고	100% (국가관리방조제) 50% (지방관리방조제)	지방비	- (국가관리방조제) 50% (지방관리방조제)	융자	-	자부담	-
연도별 재정투입 현황	(단위 : 백만원)							
	구 분	2018년	2019년	2020년	2021년			
	합 계	53,658	52,163	60,473	60,945			
	국 고	40,890	43,463	51,238	46,114			
	지방비	12,768	8,700	9,235	14,831			
담당기관		담당과		담당자		연락처		
농림축산식품부		농업기반과		사무관 임정근		044-201-1853		



## 식량분야

3-2. 벼





세부사업명	농업자금이자보전(미국종합처리장 벼 매입자금 지원)				세목	이자보전금	
내역사업명	농업자금이자보전(미국종합처리장 벼 매입자금 지원)				예산 (백만원)	34,093	
사업목적	○ 미국종합처리장(Rice Processing Complex, RPC) 등에 벼 매입자금을 지원하여 수확기 농가 벼 판로를 확보하고 산지 쌀 유통기능 활성화						
근거법령	○ 양곡관리법 제22조 ○ 「농림사업정책자금 이차보전규정」						
사업 주요내용	○ 농업자금(정책자금) 저리 지원에 따른 금융기관의 이차차액을 보전 ○ 농가벼 확보(계약재배 등)에 필요한 자금						
지원자격 및 요건	○ 지원자격 및 요건: 정부지원 RPC 심사기준(붙임 1) 참고						
지원내용	○ 지원형태(사업의무량 150% 기준): 국고용자 80%, 자부담 20% * 사업의무량 150% 기준: 지원액 100% + 자부담 25% + 자금 회전 25%(수확기에 확보한 벼를 판매 후 추가 확보) ○ 지원조건: 연리 0~2%, 10개월 이내 일시 상환 ○ 지원 한도액: 연간 1조 2,308억원 내외에서 최소 13억원 이상 최대 250억원 이내						
사업신청	○ 벼 매입자금 지원 및 정부지원 RPC 지정을 희망하는 업체에서는 Agrix를 통해 RPC 쌀산업 기여도 평가와 함께 벼 매입자금 신청(2.28.까지)						
지원대상 선 정	○ aT는 정부지원 RPC 심사 기준(붙임 1)에 따라 신규 진입 및 제외 평가를 실시한 후 농식품부에 제출(4.30.까지) ○ 농식품부에서는 aT의 평가결과를 검토하여 지원대상자 선정(5.31.까지)						
재원구성 (%)	국고	100% 이자보 전	지방비		용자		자부담
연도별 재정투입 현황	(단위 : 백만원)						
	구 분	2018년	2019년	2020년	2021년		
	합 계	26,423	28,286	32,041	34,093		
	국 고	26,423	28,286	32,041	34,093		
담당기관		담당과		담당자		연락처	
농림축산식품부		식량산업과		진필식 사무관 배태완 주무관		044-201-1838 044-201-1839	
한국농수산식품유통공사 (aT)		미국부		채종혁 팀장 김인영 과장		061-931-0758 061-931-0791	
농협경제지주 RPC 관련 협회		양곡부 (사)한국RPC협회 (사)전국RPC연합회 (사)대한곡물협회		과장 이경열 전무 서용류 전무 윤명중 부장 최용수		02-2080-6305 031-423-0872 044-866-4204 042-826-9458	







식량분야

## 3-3. 밭작물





세부사업명	산지유통종합자금(용자)				세목	기타민간 융자금		
내역사업명	발식량작물수매지원				예산 (백만원)	9,400		
사업목적	○ 유통·가공 등에 필요한 국산 발식량작물*의 수매자금 지원을 통해 농가소득 안정, 계약재배 활성화, 수요업체 경영안정 도모 * 「양곡관리법」상 맥류 및 대통령령으로 정하는 곡류·서류를 뜻함(미국 제외)							
근거법령	○ 「농수산물 유통 및 가격안정에 관한 법률」 제57조제1항							
사업 주요내용	○ 계열화경영체·발작물공동경영체, 식량작물공동(들넉)경영체, 발식량작물 유통·가공업체에 원료 구매자금 용자 지원							
지원자격 및 요건	○ 계열화경영체 및 발작물공동경영체*, 식량작물공동(들넉)경영체, 발식량작물(맥류, 두류, 서류, 잡곡류 등)을 유통하거나 원료로 하여 가공품을 생산하는 업체 * 계열화경영체 및 발작물공동경영체는 발작물산업육성 지원사업으로 선정된 업체							
지원기준 및 한도	○ 용자 80%, 자부담 20% ○ 예산범위 내에서 사업대상자별 연간 30억원 이내 지원							
사업 신청	○ 신청서에 증빙서류를 첨부하여 사업장 소재지 aT지역본부에 신청 ○ 신청시기·방법 : 연초 홈페이지, 일간지 등을 통해 공지							
지원대상 선정	○ aT는 사업시행지침 및 세부시행계획에 따라 지원대상자를 선정하며, 선정결과를 사업자에 통보							
재원구성 (%)	국고		지방비		용자	100	자부담	
연도별 재정투입 현황	(단위 : 백만원)							
	구 분	2018년	2019년	2020년	2021년			
	합 계	16,851	16,851	9,400	9,400			
	용 자	16,851	16,851	9,400	9,400			
담당기관		담당과			담당자		연락처	
농림축산식품부		식량산업과			사무관 박정수 주무관 노금성		044-201-1835 044-201-1836	
한국농수산물 유통공사	정책금융부				차장 한승희 대리 방주연		061-931-1142 061-931-1146	

세부사업명	식량작물공동경영체육성사업				세목	민간경상보조		
내역사업명	식량작물선도경영체교육훈련사업				예산 (백만원)	1,065		
사업목적	○ 밀·콩 등 논 타작물 재배지원 등 식량산업 환경변화에 대응한 전문교육 실시로 식량작물 선도경영체의 역량 향상을 통한 경쟁력 제고 및 활로 모색							
근거법령	○ 농업·농촌 및 식품산업 기본법 제8조, 제39조 ○ 농어업경영체육성 및 지원에 관한 법률 제 23조, 제24조의1, 제25조 ○ 농업기계화 촉진법 제8조							
사업 주요내용	○ 민간 교육운영기관을 선정하고 이를 통해 식량작물 관련 농업인 등을 대상으로 역량향상을 위한 교육훈련 제공							
지원자격 및 요건	○ (교육생) 식량작물 관련 농업인, RPC종사자 및 식량작물 가공 종사자 등							
지원내용	○ 국고 50%, 자부담 50% - 지원내용 : 교육과정 기획 및 운영에 소요되는 경비 지원							
사업 신청	○ (교육기관) 농림수산물교육문화정보원 홈페이지 ○ (교육생) 교육기관 별 신청접수							
지원대상 선정	○ (교육기관) 공개모집 공고 → 심사위원회 선정평가 → 선정 ○ (교육생) 교육운영 기관별 선정							
재원구성 (%)	국고	50%	지방비	-	융자	-	자부담	50%
연도별 재정투입 현황	(단위 : 백만원)							
	구 분	2018년	2019년	2020년	2021년			
	합 계	536	465	1,065	1,065			
	국 고	536	465	1,065	1,065			
담당기관		담당과			담당자		연락처	
농림축산식품부		식량산업과			사무관 진필식 주무관 윤준수		044-201-1838 044-201-1837	
농림수산물 교육문화정보원	전문인재실				실 장 조민욱 과 장 정규호	044-861-8820 044-861-8823		



## 식량분야

### 3-4. 공동경영체





세부사업명	식량작물공동(들녘)경영체육성				세목	자치단체 자본보조			
내역사업명	식량작물공동(들녘)경영체육성 시설·장비 지원				예산 (백만원)	10,388			
사업목적	○ 논 타 작물 재배 단지를 집중지원하여 과잉 생산되는 쌀의 적정 생산을 유도하고 식량작물 전반에 걸친 생산·유통여건 개선을 위해, 50ha 이상 들녘(논+밭)의 규모화 조직화와 공동경영을 위한 교육 및 컨설팅, 시설 및 장비, 가공시설 등을 지원하여 농가소득 증대와 생산비 절감 등 식량산업 경쟁력 제고								
근거법령	○ 농업·농촌 및 식품산업 기본법 제8조 제1항, 농업경영체 육성 및 지원에 관한 법률 제11조 제1항 및 제27조의3 제5항, 농업기계화 촉진법 제8조								
사업 주요내용	○ 논 타 작물 재배확대, 밭 식량작물 기반조성 등 식량작물 전반에 걸친 생산·유통여건 개선을 위해 공동영농작업 효율성 제고에 필요한 파종기, 방제기, 수확기 등 생산과정에 필요한 시설·장비를 지원								
지원자격 및 요건	식량작물공동(들녘)경영체육성 교육·컨설팅 지원사업을 2년 이상 추진한 경영체								
지원내용	○ 국고 50%, 지방비 40%, 자부담 10% - 지원내용 : 식량작물생산 시설·장비 지원, 경영체당 2~5억원, 총3회까지 지원								
사업신청	○ 지자체 식량작물공동경영체육성 담당부서(3.31일까지)								
지원대상 선정	○ 사업 신청(3월) → 사업자 선정 평가(6월) → 사업자 선정(9월)								
재원구성 (%)	국고	50	지방비	40	용자	-	자부담	10	
연도별 재정투입 현황	(단위 : 백만원)								
	구 분	2018년		2019년		2020년		2021년	
	합 계	5,000		13,500		23,084		20,776	
	국 고	2,500		6,750		11,542		10,388	
	지방비	2,000		5,400		9,234		8,310	
	자부담	500		1,350		2,308		2,078	
담당기관		담당과			담당자		연락처		
농림축산식품부		식량산업과			진필식 윤준수		044-201-1838 044-201-1837		
해당 시·군·구	식량작물공동경영체 담당과				해당 시·군·구 담당자		해당 시·군·구 농정부서		

세부사업명	식량작물공동(들넉)경영체육성				세목	자치단체 자본보조			
내역사업명	식량작물공동(들넉)경영체육성 사업다각화 지원				예산 (백만원)	6,183			
사업목적	○ 논 타 작물 재배 단지를 집중지원하여 과잉 생산되는 쌀의 적정 생산을 유도하고 식량작물 전반에 걸친 생산·유통여건 개선을 위해, 50ha 이상 들넉(논+밭)의 규모화·조직화와 공동경영을 위한 교육 및 컨설팅, 시설 및 장비, 가공시설 등을 지원하여 농가소득 증대와 생산비 절감 등 식량산업 경쟁력 제고								
근거법령	○ 농업·농촌 및 식품산업 기본법 제8조 제1항, 농업경영체 육성 및 지원에 관한 법률 제11조 제1항 및 제27조의3 제5항, 농업기계화 촉진법 제8조								
사업 주요내용	○ 식량작물공동(들넉)경영체의 생산 또는 생산 이후 과정의 다각화를 위한 들넉(논+밭) 이용의 다양화, 논 타작물 및 밭작물 등의 가공·체험·관광과 같은 새로운 분야와 연계하는 사업계획에 대해 교육·컨설팅, 기반정비, 시설·장비 등을 지원								
지원자격 및 요건	○ 식량작물공동(들넉)경영체육성(교육·컨설팅 지원) 3년 이상 사업을 추진한 우수 식량작물공동(들넉)경영체								
지원내용	○ 국고 40%, 지방지 40%, 자부담 20% - 지원내용 : 식량작물의 선별·저장, 가공시설 등 지원 50억원 내외								
사업신청	○ 지자체 식량작물공동경영체육성 담당부서(3.31일까지)								
지원대상 선정	○ 사업 신청(3월) → 사업자 선정 평가(6월) → 사업자 선정(9월)								
재원구성 (%)	국고	40	지방비	40	융자	-	자부담	20	
재원구성 (%)	(단위 : 백만원)								
	구 분	2018년		2019년		2020년		2021년	
	합 계	17,000		10,918		17,175		15,458	
	국 고	6,800		4,367		6,870		6,183	
	지방비	6,800		4,367		6,870		6,183	
	자부담	3,400		2,184		3,435		3,092	
담당기관		담당과			담당자		연락처		
농림축산식품부		식량산업과			진필식 윤준수		044-201-1838 044-201-1837		
해당 시·군·구	식량작물공동경영체 담당과				해당 시·군·구 담당자		해당 시·군·구 농정부서		



세부사업명	식량작물공동(들녘)경영체육성				세목	자치단체 경상보조		
내역사업명	식량작물공동(들녘)경영체육성 교육·컨설팅 지원				예산 (백만원)	1,971		
사업목적	○ 논 타 작물 재배 단지를 집중지원하여 과잉 생산되는 쌀의 적정 생산을 유도하고 식량작물 전반에 걸친 생산·유통여건 개선을 위해, 50ha 이상 들녘(논+밭)의 규모화·조직화와 공동경영을 위한 교육 및 컨설팅, 시설 및 장비, 가공시설 등을 지원하여 농가소득 증대와 생산비 절감 등 식량산업 경쟁력 제고							
근거법령	○ 농업·농촌 및 식품산업 기본법 제8조 제1항, 농어업경영체 육성 및 지원에 관한 법률 제11조 제1항 및 제27조의3 제5항, 농업기계화 촉진법 제8조							
사업 주요내용	○ 논 타 작물 재배확대, 밭 식량작물 기반조성 등 식량작물 전반에 걸친 생산·유통여건 개선을 위해 공동영농에 대한 농가 인식전환과 경영체의 내실있는 운영 등에 필요한 교육 및 컨설팅 비용 지원							
지원자격 및 요건	○ 식량작물공동(들녘)경영체 인정 기준, 사업 지원자격 및 요건 등을 충족한 농업법인(영농조합법인, 농업회사법인), 농협조직(농협, 조합공동사업법인), 협동조합(협동조합, 사회적협동조합, 협동조합연합회, 사회적협동조합연합회)							
지원내용	○ 국고 50%, 지방지 40%, 자부담 10% - 지원내용 : 교육·컨설팅 비용 경영체당 3천만원, 총5회까지 지원							
사업신청	○ 지자체 식량작물공동경영체육성 담당부서(3.31일까지)							
지원대상 선정	○ 사업 신청(3월) → 사업자 선정 평가(6월) → 사업자 선정(9월)							
재원구성 (%)	국고	50	지방비	40	융자	-	자부담	10
연도별 재정투입 현황	(단위 : 백만원)							
	구 분	2018년	2019년	2020년	2021년			
	합 계	2,000	3,000	4,380	3,942			
	국 고	1,000	1,500	2,190	1,971			
	지방비	800	1,200	1,752	1,577			
	자부담	200	300	438	394			
담당기관		담당과		담당자		연락처		
농림축산식품부		식량산업과		진필식 윤준수		044-201-1838 044-201-1837		
해당 시·군·구	식량작물공동경영체 담당과			해당 시·군·구 담당자		해당 시·군·구 농정부서		

세부사업명	식량작물공동(들녘)경영체육성				세목	자치단체 경상보조		
내역사업명	식량작물공동(들녘)경영체육성 교육·컨설팅 지원 - 국산 밀 생산단지 경영체 육성 교육·컨설팅 지원				예산 (백만원)	620		
사업목적	○ 국산 밀 생산단지의 규모화·조직화를 위한 교육 및 컨설팅을 지원하여 고품질 국산밀 생산·유통체계 구축							
근거법령	○ 농업·농촌 및 식품산업 기본법 제8조 제1항, 농업경영체 육성 및 지원에 관한 법률 제11조 제1항 및 제27조의3 제5항							
사업 주요내용	○ 국산 밀 전반에 걸친 생산·유통여건 개선을 위해 농가 인식전환을 유도하고 경영체의 내실있는 운영 등에 필요한 교육 및 컨설팅 비용 지원							
지원자격 및 요건	○ 농업법인(영농조합법인, 농업회사법인), 농협조직(농협, 조합공동사업법인), 협동조합(협동조합, 사회적협동조합, 협동조합연합회, 사회적협동조합연합회)							
지원내용	○ 개소당 50백만원 이내(국고 50%, 지방비 40%, 자부담 10%) - 지원내용 : 국산 밀 생산단지 교육·컨설팅지원 * 종자순도분석 2회, 토양분석 3회, 종자순도 확인 포장검사 2회 ○ 지원 제한횟수 : 5회							
사업 신청	○ 사업신청서와 세부사업계획서, 사업 신청 시 제출서류 등을 첨부하여 시·군에 신청							
지원대상 선정	○ 기본요건 검토 및 서면평가를 통해 최종 지원대상자를 선정하며, 선정결과를 시·도에 통보							
재원구성 (%)	국고	50%	지방비	40%	융자		자부담	10%
연도별 재정투입 현황	(단위 : 백만원)							
	구 분	2018년	2019년	2020년	2021년			
	합 계	-	-	810	1,240			
	국 고	-	-	405	620			
	지방비	-	-	324	496			
	자부담	-	-	81	124			
담당기관		담당과		담당자		연락처		
농림축산식품부		식량산업과		사무관 박정수 주무관 노금성		044-201-1835 044-201-1836		



## 식량분야

### 3-5. 수매, 유통, 가공, 소비





세부사업명	고품질쌀유통활성화					세목	자치단체자본 보조 및 민간경상보조		
내역사업명	· RPC 가공시설현대화 · 벼 건조저장시설 지원 · RPC 쌀산업 기여도평가					예산 (백만원)	24,412		
사업목적	○ 벼 가공시설 현대화 등을 지원하여 생산유통거점별 대표 브랜드를 육성하고 우리 쌀의 품질경쟁력 향상 ○ 벼 건조저장시설 설치지원으로 쌀의 고품질 유지 및 수확기 농가벼 판로 확보								
근거법령	○ 양곡관리법 제22조								
사업 주요내용	○ 감리, 기계 및 장비, 건축 및 토목 등 가공(도정) 시설 현대화에 필요한 시설 장비 등 지원 ○ 사일로, 원료투입구, 건조기, 냉각장치, 건축토목, 감리 등 산물 벼 건조저장 시설 설치 및 집진시설 보강 지원								
지원자격 및 요건	○ 지역 단위 식량산업종합계획 수립·선정된 지역에 대해서만 지원자격 부여 (붙임 6 참고) ○ 지원자격 및 요건: 공통기준 및 개별기준, 별도요건, 지원제한 기준 등 시행 지침 참고								
지원내용	○ (가공시설현대화) 국고 40%, 지방비 20, 자부담 40, 기준사업비 30억원을 기준으로 지원하되, 사업자의 여건 등에 따라 기준사업비 증액 가능 ○ (벼 건조저장시설 지원) 통합 RPC : 국고 40%, 지방비 20, 자부담 40 / 일반 RPC : 국고 30%, 지방비 20, 자부담 50 / 저온저장고 : 국고 40%, 지방비 20, 자부담 40 / 집진시설 보강 : 국고 40%, 지방비 40, 자부담 20, 기준사업비 7억원 (저온저장고 3억원, 집진시설 보강 2~5억원)을 기준으로 지원하되, 해당사업자의 여건 등에 따라 기준사업비 증액 가능								
사업신청	○ 사업추진연도 전년도 2월								
지원대상 선 정	○ aT에서 산·학·연 전문평가단 등을 통해 사업계획을 평가하여 농식품부에서 예비대상자를 선정 후 예산 범위 내에서 최종 대상자 선정 통보(9.15.까지)								
재원구성 (%)	국고	30-40	지방비	20-40	용자	-	자부담	20-50	
연도별 재정투입 현황	(단위 : 백만원)								
	구 분	2018년		2019년		2020년		2021년	
	합 계	36,390		41,770		63,041		64,540	
	국 고	14,370		14,340		25,080		24,412	
	지방비	6,600		8,645		15,826		16,088	
	자부담	15,420		18,785		22,135		24,040	
담당기관		담당과			담당자		연락처		
농림축산식품부		식량산업과			진필식 사무관 배태완 주무관		044-201-1838 044-201-1839		
한국농수산물유통공사(aT)		미곡부			채종혁 팀장 김인영 과장		061-931-0758 061-931-0791		
자치단체		시·군·구 담당과			담당자				

세부사업명	쌀소비 활성화 사업					세목	민간경상보조	
내역사업명	쌀소비 활성화 사업					예산 (백만원)	4,680	
사업목적	○ 지속적인 쌀 수급 불균형을 해소하고 쌀 산업 경쟁력을 강화하기 위해 교육, 홍보, 개발 등 다양한 방식으로 쌀·쌀가공품 인지도 향상 및 국민 건강 제고							
근거법령	○ 양곡관리법 제26조, 쌀 가공산업 육성 및 쌀 이용 촉진에 관한 법률 제3조							
사업 주요내용	○ 미래세대 대상 쌀 중심 식습관 학교 운영, 대중매체 활용 쌀의 가치 확산, 쌀 가공식품 개발 유도 및 유통망 확충 등을 통한 실질적인 쌀 소비연계 사업 추진							
지원자격 및 요건	○ 쌀·쌀가공품 생산자 및 소비자 등 대국민 대상 홍보 사업							
지원내용	○ 국고 100% - 쌀중심식습관학교 : 쌀맛나는 학교, 천원의 아침밥, 식량정보센터 운영 - 소비촉진홍보 : 매체활용홍보, 콘텐츠 발굴·확산, 소비촉진행사 - 소비·마케팅지원 : 쌀가공품 품평회, 산업대전, 수출·마케팅지원 등							
사업 신청	- 연초 사업계획 수립							
지원대상 선정	- 해당없음							
재원구성 (%)	국고	100%	지방비	-	용자	-	자부담	-
연도별 재정투입 현황	(단위 : 백만원)							
	구 분	2018년	2019년	2020년	2021년			
	합 계	6,000	6,200	5,200	4,680			
	국 고	6,000	6,200	5,200	4,680			
	자부담	-	-	-	-			
담당기관		담당과			담당자		연락처	
농림축산식품부		식량산업과			사무관 박성용		044-201-1842	
농림수산식품 교육문화정보원	소비문화실				실 장 과 장	제수만 민혜진	044-861-8860 044-861-8861	

세부사업명	쌀소비 활성화 사업					세목	지자체 경상보조
내역사업명	라이스랩 설치·운영 지원 사업					예산 (백만원)	200
사업목적	○ 소비자 요구가 반영된 쌀가공품 개발, 상품화를 유도할 수 있는 라이스랩 운영을 통해 쌀가공산업 육성 도모						
근거법령	○ 양곡관리법 제26조, 쌀가공산업 육성 및 쌀 이용 촉진에 관한 법률 제20조						
사업 주요내용	○ 쌀가공품 홍보, 소비자 반응 테스트, 판매 등이 이루어지는 복합 공간 운영 - 각 라이스랩을 대표할 수 있는 시제품 개발 및 홍보를 통한 쌀소비 활성화						
지원자격 및 요건	○ 해당 지자체와 연계하여 라이스랩 운영·관리, 쌀가공품 개발·전시·판매, 지역 쌀·농업과의 연계 등이 가능한 사업참여 희망자						
지원내용	○ 국고 50%, 지방비 50% 지원 - 지원내용 : 인건비, 식재료비, 홍보·유통비, 행사비 등 지원 ○ 각 라이스랩 별 2억원 이내 지원 * 다만, 신청액 미달시에는 라이스랩별 배정비율 조정할 수 있음						
사업 신청	○ 신청서 등 제출서류 준비하여 시·군에 접수 및 e나라도움 활용하여 신청 ○ 신청시기 : 별도 통보						
지원대상 선정	○ 시·도는 제출서류 및 평가의견 농식품부 제출 → 농식품부 선정심의위원회 구성하여 대상자 선정 → 지자체는 선정결과를 사업대상자 통보						
재원구성 (%)	국고	50%	지방비	50%	융자		자부담
연도별 재정투입 현황	(단위 : 백만원)						
	구 분	2018년	2019년	2020년	2021년		
	합 계	800	800	400	400		
	국 고	400	400	200	200		
	지방비	400	400	200	200		
담당기관		담당과		담당자		연락처	
농림축산식품부		식량산업과		사무관 박성용		044-201-1842	
사업시행기관	자치단체			신청시기		별도 통보	







원예, 유통

## 4-1. 원예 시설·장비





세부사업명	농업에너지이용효율화사업					세목	자치단체 자본보조		
내역사업명	신재생에너지시설, 에너지절감시설					예산 (백만원)	19,336		
사업목적	○ 신재생에너지 이용기술의 농업분야 적용을 통한 온실가스 감축 및 농자재 가격 상승으로 인한 농가 경영비 부담 경감을 위한 에너지절감자재 지원								
근거법령	○ 「신에너지 및 재생에너지 개발·이용·보급 촉진법」 제4조(시책과 장려 등) ○ 「에너지이용 합리화법」 제36조(폐열의 이용) ○ 「농업·농촌 및 식품산업기본법」 제8조(농어업의 구조개선과 지속가능한 발전)								
사업 주요내용	○ 신재생에너지시설(지열냉난방시설, 폐열재이용시설, 목재펠릿난방기)과 에너지절감시설(다겹보온커튼, 자동보온덮개, 공기열냉난방시설 등) 설치 및 에너지진단 컨설팅지원								
지원자격 및 요건	○ 냉난방이 필요한 고정식 시설에서 채소·화훼·버섯류를 재배·생산하는 농업인·농업법인·생산자단체 또는 시·군 자치구 ○ 돼지·닭·오리 가축사육업 허가 또는 등록 농가(지열 및 폐열에 한함)								
지원내용	○ 국고 20~60%, 지방비 20~30%, 융자 10~30% (총사업비 기준 1백만원 미만 사업 지원 제외) - 지열·지중열·폐열 등 신재생에너지시설 - 공기열 냉난방시설, 다겹보온커튼, 자동보온덮개 등 에너지절감시설 * 공기열 냉난방시설 : 농작물 재배온실 1,000㎡이상 30,000㎡ 미만 * 에너지진단 컨설팅 국고 100%								
사업신청	○ 사업신청서 및 사업계획서를 작성하여 전년도 8월까지 시·군에 제출								
지원대상 선정	○ 시·군 사업자선정위원회의 심의를 거쳐 사업자 선정								
재원구성 (%)	국고	20~60	지방비	20~30	융자	10~30	자부담	10~20	
연도별 재정투입 계획	(단위 : 백만원)								
	구 분	2018년		2019년		2020년		2021년	
	합 계	103,190		83,865		62,755		56,251	
	국 고	30,304		27,273		17,385		13,920	
	지방비	28,053		22,572		17,640		16,185	
	융 자	24,789		19,797		16,345		15,563	
	자부담	20,044		14,223		11,385		10,583	
담당기관			담당과		담당자		연락처		
농림축산식품부			원예경영과		사무관 최은철 주무관 정민웅		044-201-2256 044-201-2259		
한국농어촌공사			첨단시설부		부 장 정찬조 차 장 양원모		061-338-5701 061-338-5704		

세부사업명	원예시설현대화				세목	자치단체 자본보조		
내역사업명	시설원예현대화				예산 (백만원)	11,738		
사업목적	○ FTA 등 개방화에 대응하여 원예시설의 현대화를 지원하여 원예작물의 품질 개선 및 안정적인 수출기반 구축							
근거법령	○ 「자유무역협정 체결에 따른 농업인들의 지원에 관한 특별법」제5조(농어업 등의 경쟁력 향상을 위한 지원)							
사업 주요내용	○ 원예시설 현대화를 위한 측고인상, 관수관비, 환경관리, 기타(무인방제기, 전동 운반기, 레일카, 파쇄기) 자재·설비 등 지원							
지원자격 및 요건	○ 채소·화훼류 고정식 재배 시설을 운영하는 농업인·농업법인·생산자단체							
지원내용	○ 국고 20%, 지방비 30%, 용자 30% (총사업비 기준 1백만원 미만 사업 지원 제외) - 온실·공정육묘장 시설 현대화 - 화훼류 고품질 주년생산 및 난류 온실 개선 시설·설비							
사업신청	○ 사업신청서 및 사업계획서를 작성하여 전년도 8월까지 시·군에 제출							
지원대상 선정	○ 시·군 사업자선정위원회의 심의를 거쳐 사업자 선정							
재원구성 (%)	국고	20	지방비	30	용자	30	자부담	20
연도별 재정투입 현황	(단위 : 백만원)							
	구 분	2018년	2019년	2020년	2021년			
	합 계	101,920	77,150	46,300	38,350			
	국 고	20,384	15,430	9,260	7,670			
	지방비	30,576	23,145	13,890	11,505			
	용 자	30,576	23,145	13,890	11,505			
	자부담	20,384	15,430	9,260	7,670			
담당기관		담당과		담당자		연락처		
농림축산식품부		원예경영과		사무관 최은철 주무관 정민웅		044-201-2256 044-201-2259		

세부사업명	스마트팜 ICT융복합확산사업					세목	자치단체 자본보조		
내역사업명	스마트팜 ICT융복합확산사업(시설보급, 컨설팅)					예산 (백만원)	3,500		
사업목적	○ ICT 시설기반 구축 자동화온실 등에 시설물 자동·원격제어를 통한 온·습도 관리 등 최적 생육환경 조성에 필요한 환경제어시스템 구축 등 스마트팜 시설 지원								
근거법령	○ 「자유무역협정 체결에 따른 농업인등의 지원에 관한 특별법」제5조(농어업 등의 경쟁력 향상을 위한 지원)								
사업 주요내용	○ 시설원에 분야 ICT 융복합 스마트팜 시설보급 및 컨설팅 지원								
지원자격 및 요건	○ 채소·화훼·특용작물*(육묘장 포함) 자동화 재배 시설을 운영하는 농업인·농업 법인·생산자단체 * 특용작물 : 버섯, 인삼, 약용채소								
지원내용	○ 국고 30%, 지방비 30% (총사업비 기준 1백만원 미만 사업 지원 제외) - 사업비 상한액 : 200백만원 - 표준사업비(0.33ha 기준) : 복합환경관리 20백만원, 단순환경관리 7백만원 * 컨설팅 : 국고 80%, 자부담 20%								
사업신청	○ 사업신청서 및 사업계획서를 작성하여 전년도 8월까지 시·군에 제출								
지원대상 선정	○ 시·군 사업자선정위원회의 심의를 거쳐 사업자 선정								
재원구성 (%)	국고	30	지방비	30	융자	-	자부담	40	
연도별 재정투입 현황	(단위 : 백만원)								
	구 분	2018년		2019년		2020년		2021년	
	합 계	21,625		21,625		10,500		10,500	
	국 고	4,825		4,825		3,500		3,500	
	지방비	6,300		6,300		3,000		3,000	
	용 자	6,300		6,300		-		-	
	자부담	4,200		4,200		4,000		4,000	
담당기관		담당과			담당자		연락처		
농림축산식품부		원예경영과			사무관 최은철 주무관 정민웅		044-201-2256 044-201-2259		
농림수산물교육문화정보원		스마트농업지원실			실 장 이경개 팀 장 이택선		044-861-8760 044-861-8761		

세부사업명	스마트팜 ICT융복합 확산사업				세목		자치단체 자본보조		
내역사업명	스마트팜 ICT융복합 확산사업 (스마트팜 온실신축)				예산 (백만원)		6,840		
사업목적	○ ICT 융복합 기술 적용 스마트팜 온실 신개축을 지원하여 FTA 등 시장개방 대응 농산물의 안정적 생산·공급기반 구축								
근거법령	○ 「자유무역협정 체결에 따른 농업인들의 지원에 관한 특별법」제5조(농어업 등의 경쟁력 향상을 위한 지원)								
사업 주요내용	○ ICT 융복합 시설 및 연계 시설 등을 포함한 철골(유리, 경질판) 및 자동화 비닐온실 신·개축 비용 지원								
지원자격 및 요건	○ 철골(유리·경질판)·자동화비닐온실을 신·개축하여 채소·화훼류를 재배·수출하는 농업인·농업법인·생산자단체								
지원내용	○ 국고 20%, 지방비 30%, 융자 30%								
사업신청	○ 사업신청서 및 공모계획서를 전년도 6월까지 해당 시·군에 제출								
지원대상 선정	○ 농림축산식품부 공모 평가를 통하여 선정								
재원구성 (%)	국고	20	지방비	30	융자	30	자부담	20	
연도별 재정투입 현황	(단위 : 백만원)								
	구 분	2018년		2019년		2020년		2021년	
	합 계	1,980		39,600		24,000		18,000	
	국 고	396		7,920		4,800		3,600	
	지방비	594		11,880		7,200		5,400	
	융 자	594		11,880		7,200		5,400	
	자부담	396		7,920		4,800		3,600	
담당기관		담당과			담당자		연락처		
농림축산식품부		원예경영과			사무관 최은철 주무관 정민웅		044-201-225604 4-201-2259		
한국농어촌공사		친환경건축부			부 장 한재욱 차 장 류성연		061-338-5721 061-338-5727		

세부사업명	스마트원예단지 기반조성				세목	자치단체 자본보조			
내역사업명	스마트원예단지 기반조성				예산 (백만원)	5,600			
사업목적	○ 노후·영세한 재배시설을 이전·집적화하거나 신규로 규모화된 스마트팜 단지를 조성하여 시설원예 핵심거점으로 육성, 농식품 수출확대 및 농업의 미래성장산업화에 기여								
근거법령	○ 「농어촌정비법」 제10조(농업생산기반정비사업 시행자)								
사업 주요내용	○ 단지 조성에 필요한 부지정지 및 용수, 전기, 도로, 오폐수처리시설 등의 기반 시설 조성								
지원자격 및 요건	○ 노후온실단지 기반시설 개보수 또는 신규로 스마트원예단지를 조성하고자 하는 시·군·자치구								
지원내용	○ 국고 70%, 지방비 30%								
사업신청	○ 사업신청서 및 공모제안서를 작성하여 전년도 6월까지 시·도에 제출								
지원대상 선정	○ 농림축산식품부 공모 평가를 통하여 선정								
재원구성 (%)	국고	70	지방비	30	융자	-	자부담	-	
연도별 재정투입 계획	(단위 : 백만원)								
	구 분	2018년		2019년		2020년		2021년	
	합 계	5,000		10,000		4,000		8,000	
	국 고	3,500		7,000		2,800		5,600	
	지방비	1,500		3,000		1,200		2,400	
	용 자	-		-		-		-	
	자부담	-		-		-		-	
담당기관		담당과			담당자		연락처		
농림축산식품부		원예경영과			사무관 최은철 주무관 정민웅		044-201-2256 044-201-2259		
한국농어촌공사		친환경건축부			부 장 한재욱 차 장 류성연		061-338-5721 061-338-5727		







원예, 유통

## 4-2. 채소





세부사업명	원예시설현대화				세목	자지단체 자본보조		
내역사업명	고추비가림재배시설지원				예산 (백만원)	2,800		
사업목적	○ FTA 등에 따른 시장개방 확대와 잦은 기상이변에 대비하여 비가림 재배시설 지원을 통한 고추 생산기반 확충 및 자급기반 확보							
근거법령	○ 「자유무역협정 체결에 따른 농어업인 등의 지원에 관한 특별법」 제5조(농어업 등의 경쟁력 향상을 위한 지원)							
사업 주요내용	○ 관수시설(점적관수, 스프링클러, 관정), 환경관리시설(자동개폐기, 차광망)을 포함한 고추비가림재배시설 지원							
지원자격 및 요건	○ 「농어업경영체 육성 및 지원에 관한 법률」 제4조에 따라 농업경영정보를 등록한 농업인·농업법인							
지원내용	○ 관수시설(점적관수, 스프링클러, 관정 등), 환경관리시설(자동개폐기, 차광망, 환풍기 등)을 포함한 고추비가림재배시설(난방·보온시설 제외) ○ 기준면적: 시설면적 660㎡ 이상, 기준단가: 22천원/㎡							
사업 신청	○ 사업신청서 및 사업계획서 시·군(사업예정지 관할 시·군)에 제출 ○ 신청시기·방법 : '21.3.(22년 예비사업대상자), '21.9(22년 사업대상자), 지자체(시·군) 방문신청 또는 우편·팩스							
지원대상 선정	○ 사업신청자가 제출한 사업계획서를 바탕으로 지원 자격·요건에 따라 사업취지 및 목적에 맞는 신청자를 우선 선정(시·군) ○ 시·도로부터 배정 받은 예산에 따라 사업대상자 선정결과 최종 통지							
재원구성 (%)	국고	20%	지방비	30%	융자	30%	자부담	20%
연도별 재정투입 현황	(단위 : 백만원)							
	구 분	2018년	2019년	2020년	2021년			
	합 계	32,000	28,000	16,800	14,000			
	국 고	6,400	5,600	3,360	2,800			
	융 자	3,840	3,360	2,016	1,488			
	지방비	9,600	8,400	5,040	4,200			
	자부담	12,160	10,640	6,384	5,512			
담당기관		담당과		담당자		연락처		
농림축산식품부		원예산업과		사무관 이남윤		044-201-2237		
지자체	시·군·자치구 원예담당				-		-	

세부사업명	농산물생산유통조정지원				세목	민간경상보조			
내역사업명	채소가격안정지원				예산 (백만원)	34,063			
사업목적	○ 주요 채소류(배추, 무, 마늘, 양파, 고추, 대파 등)의 주산지 중심 사전적 · 자율적 수급안정 체계 구축 도모								
근거법령	○ 「농수산물 유통 및 가격안정에 관한 법률」 제4조(주산지의 지정 및 해제 등), 제6조(계약생산), 제9조(과잉생산시의 생산자의 보호), 「농업·농촌 및 식품산업 기본법」 제7조(농수산물과 식품의 안정적 공급)								
사업 주요내용	○ 농업인의 강화된 수급조정 의무이행을 전제로 일정수준의 가격을 보장하는 제도								
지원자격 및 요건	○ (지원대상) 농업인, 지역농협·품목농협, 영농조합법인, 조합공동사업법인, 농업회사법인, 산지유통인(농안법 제2조 제11호에 따른 유통인 중 농업경영체등록을 한 자) ○ (지원조건) (농협) 당해연도 계약재배 사업대상자이고, 해당품목 주산지협의체에 참여 한 농업인, 지역농협·품목농협, 영농조합법인, 조합공동사업법인, 농업회사법인 / (aT) 최근 5년간 평균 계통출하실적이 300억원 이상으로 사업참여자의 출하관리가 가능한 한국신선채소조합원 ○ (대상품목) 배추, 무, 마늘, 양파, 고추, 겨울대파, 감자(시범)								
지원내용	○ 국고 30%, 지방비 30%, 농협 20%, 농가 자부담 20% - 지원내용 : 면적조정 등 수급의무 이행을 전제로 도매시장 평년가격의 80% 수준 소득 보전 ○ 지원 한도 : 신청 물량에 따라 지원금액을 산정하여 차등 지원								
사업 신청	○ (농협) 증빙서류를 첨부하여 지역농협에 신청 ○ (aT) 유통협의체를 통해 사업 신청								
지원대상 선정	○ (농협) 계약재배 사업대상자이고, 해당 품목 주산지협의체에 참여한 농업인 등 ○ (aT) 한국신선채소조합원으로서 농업경영체 등록된 자로, 일정 수준 이상의 계통출하 실적이 있는자								
재원구성 (%)	국고	30%	지방비	30%	사업자	20%	자부담	20%	
연도별 재정투입 현황	(단위 : 백만원)								
	구 분	2018년		2019년		2020년*		2021년*	
	합 계	56,063		50,456		78,544		110,876	
	국 고	16,819		15,137		24,161		34,063	
	지방비	16,819		15,137		22,661		32,063	
	농 협	11,212		10,091		15,111		21,375	
	자부담	11,212		10,091		16,611		23,375	
* 산지유통인 지원비율(50%) 포함하였으며, 사업물량에 따라 변동 가능									
담당기관			담당과		담당자		연락처		
농림축산식품부			원예산업과		사무관 이승욱		044-201-2232		
농협경제지주			산지원예부		과 장 신흥균		02-2080-6348		
한국농수산 식품유통공사			채소사업부		차 장 김재한		061-931-1071		

세부사업명	발작물산업육성	세목	자치단체 자본보조						
내역사업명	발작물공동경영체육성지원	예산 (백만원)	9,075						
사업목적	○ 발작물 주산지 중심으로 품질 경쟁력 및 생산혁신 역량을 갖춘 조직화·규모화된 공동경영체를 육성하고, 통합마케팅조직과 계열화를 통해 시장교섭력 확보 및 지역단위의 자율적 수급조절에 기여								
근거법령	○ 「농업·농촌 및 식품산업 기본법」 제7조 및 제8조 ○ 「농업기계화촉진법」 제4조 ○ 「자유무역협정 체결에 따른 농어업인 등의 지원에 관한 특별법」 제5조 ○ 「농어업경영체 육성 및 지원에 관한 법률」 제27조3								
사업 주요내용	○ 생산자 조직화·규모화를 위한 역량강화, 생산비 절감, 품질관리 등에 필요한 교육, 컨설팅, 시설·장비 등 맞춤형 지원								
지원자격 및 요건	○ 사업주관기관 요건 : 원예산업종합계획이 수립·승인된 지자체(기존에 승인된 산지유통종합계획, 과수산업발전계획은 기한만료시까지 효력 인정) - 채소류(참깨, 땅콩, 버섯류, 특작류 포함) 주산지 시·군(과수는 해당 품목 재배 면적 100ha 이상인 시·군) - 특화수준 또는 준 주산지에 해당되는 시·군 ○ 사업대상자 요건 - 발작물공동경영체 조건을 갖추고 통합마케팅조직으로 선정된 농업법인, 농협 조직, 협동조합(공동경영체 참여농가의 해당 품목 재배면적이 시·군·구 해당 품목 전체 재배면적의 5% 이상이어야 함) ※ 단, 먹거리 계획 협약이 체결된 시·군 계획에 포함된 사업자는 사업대상자, 지원자격 및 요건 등을 별도로 정하는 평가계획으로 평가 가능 ※ 기타 상세요건은 사업시행지침 참고								
지원내용	○ 공동경영체별 10억원(국고 50%, 지방비 40%, 자부담 10%)								
사업 신청	○ 사업대상자 모집 공고에 따라 사업계획서 작성·제출 - 시·군·구는 사업계획서 검토·심의 후 시·도 제출 - 시·도는 사업신청서류 취합 및 적합 여부 등을 검토 후 농식품부 및 한국농수산 식품유통공사로 제출								
지원대상 선정	○ 서면·발표평가 등을 거쳐 최종 사업대상자 선정								
재원구성 (%)	국고	50%	지방비	40%	융자	-	자부담	10%	
연도별 재정투입 현황	(단위 : 백만원)								
	구 분	2018년		2019년		2020년		2021년	
	합 계	20,000		21,500		20,200		18,150	
	국 고	10,000		10,750		10,100		9,075	
	지방비	8,000		8,600		8,080		7,260	
	자부담	2,000		2,150		2,020		1,815	
담당기관		담당과		담당자		연락처			
농림축산식품부		유통정책과		사무관 김아림		044-201-2219			
시·군·구		친환경농업과 등(직제에 따름)		사무분장 규정에 의함		-			





원예, 유통

## 4-3. 과수







세부사업명	과수생산유통지원					세목	자치단체자본 보조		
내역사업명	과실전문생산단지 기반조성					예산 (백만원)	21,549		
사업목적	○ 과실전문생산단지 조성을 위한 용배수로, 경작로 정비 등 과수생산 및 출하 기반 구축								
근거법령	○ 자유무역협정 체결에 따른 농어업인 등의 지원에 관한 특별법 제5조(농어업 등의 경쟁력 향상을 위한 지원)								
사업 주요내용	○ 과실전문생산단지 조성을 위한 용수원 개발(관정, 양수장 등), 농로개설, 과원 경지정리 등								
지원자격 및 요건	○ FTA 과수 생산유통지원사업 추진지역 중 집단화된 지구로 개소당 사업규모가 30ha이상(수출단지는 10ha이상), 사업범위는 중심지역에서 반경 3km이내 한정 ○ 사업수혜농가들이 사업시행주체(지원대상 조직)에 5년 이상 생산량의 80% 이상 출하약정한 지구								
지원내용	○ 기반조사비: 547천원/ha(국고 100%) 기반조성사업비: 46,991천원/ha(국고 80%, 지방비 20)								
사업 신청	○ 신청조직의 장은 회원들의 의견수렴을 거쳐 사업계획서를 작성 후 시·군에 제출								
지원대상 선정	○ 현지조사결과 및 시·도별 우선순위 등을 검토하여 농식품부에서 선정								
재원구성 (%)	국고	80	지방비	20	융자	0	자부담	0	
연도별 재정투입 현황	(단위 : 백만원)								
	구 분	2018년		2019년		2020년		2021년	
	합 계	24,109		26,477		26,478		26,854	
	국 고	19,361		21,181		21,182		21,549	
	지방비	4,748		5,296		5,296		5,305	
담당기관		담당과			담당자		연락처		
농림축산식품부		원예경영과			사무관 강해림		044-201-2254		
한국농어촌공사		사업계획처 사업개발부			차장 권재환		061-338-6204		

세부사업명	과수생산유통지원					세목	자치단체자본 보조	
내역사업명	과수고품질시설현대화					예산 (백만원)	29,917	
사업목적	○ 생산시설현대화를 통한 고품질 과수 생산 및 재해예방 등 과수산업 경쟁력 강화							
근거법령	○ 자유무역협정 체결에 따른 농어업인 등의 지원에 관한 특별법 제5조(농어업 등의 경쟁력 향상을 위한 지원)							
사업 주요내용	○ 관수관비시설, 우량품종갱신 등 고품질 생산을 위한 시설 및 재해예방시설 지원							
지원자격 및 요건	○ 최근 5년 이내 과수산업발전계획의 사업시행주체(참여조직) 또는 지역 푸드 플랜에 참여 실적이 있고, 3년 이상(생산량의 80% 이상) 출하 약정한 경영체							
지원내용	○ 보조 50%(국고 20, 지방비 30), 용자 30, 자부담 20 - 국고용자 상환조건: 고정 2.0%, 변동(시중금리 -2.0%), 3년 거치 7년 균분상환 ○ 지원 한도: 사업별 지원 단가는 실단가를 적용하되, 사업주관기관장 책임하에 철저한 검토·확인을 거쳐 집행							
사업 신청	○ 사업신청서와 증빙서류를 첨부하여 사업시행주체에 제출하고, e나라도움 시스템에 사업등록							
지원대상 선정	○ 사업시행주체는 심사기준표에 의해 선정기준에 적합한 경영체의 우선순위를 정하여 해당 지자체에 추천하고, 지자체는 심의회 등을 개최하여 선정 완료 및 신청농가에 통보							
재원구성 (%)	국고	20	지방비	30	용자	30	자부담	20
연도별 재정투입 현황	(단위 : 백만원)							
	구 분	2018년	2019년	2020년	2021년			
	합 계	137,885	150,356	132,245	98,635			
	국 고	27,577	30,071	26,449	19,727			
	지방비	41,365	45,107	39,674	29,591			
	용 자	18,321	15,360	16,889	10,190			
	자부담	50,622	59,818	49,233	39,127			
담당기관		담당과		담당자		연락처		
농림축산식품부		원예경영과		사무관 강해림		044-201-2254		
한국농수산물유통공사		FTA기금관리팀		차장 김은희		061-931-1126		
농협은행		농식품금융부		과장 박지연		02-2080-7585		

세부사업명	과수생산유통지원					세목	자치단체자본 보조		
내역사업명	과수분야 스마트팜 확산					예산 (백만원)	410		
사업목적	○ 과수분야 ICT 시설장비를 통해 노동력을 절감하고 고품질 과수를 생산함으로써 과수산업 경쟁력 확보								
근거법령	○ 자유무역협정 체결에 따른 농어업인 등의 지원에 관한 특별법 제5조(농어업 등의 경쟁력 향상을 위한 지원)								
사업 주요내용	○ 과수분야 ICT 시설(온·습도, 풍속, 강우, 토양수분, 병해충 예찰정보 모니터링을 위한 센서장비 및 영상 모니터링 장비 등)								
지원자격 및 요건	○ ICT 융복합 시설 적용이 가능한 과수재배 농업경영체								
지원내용	○ 사업별 지원단가는 실단가를 적용, 사업비 상한액 기준은 200백만원								
사업 신청	○ 해당 시·군·구에 사업신청서를 제출하고 e나라도움 시스템에 사업 등록								
지원대상 선정	○ 농식품부가 서면 및 현장평가를 거쳐 적합한 사업지원 대상자 선정								
재원구성 (%)	국고	20	지방비	30	융자	30	자부담	20	
연도별 재정투입 현황	(단위 : 백만원)								
	구 분	2018년		2019년		2020년		2021년	
	합 계	3,640		2,000		1,000		1,000	
	국 고	800		400		200		200	
	지방비	1,200		600		300		300	
	융 자	840		420		210		210	
	자부담	800		580		290		290	
담당기관			담당과		담당자		연락처		
농림축산식품부			원예경영과		사무관 강해림		044-201-2254		
농림수산식품교육문화정보원			지식융합본부		과장 이택선		044-861-8761		

세부사업명	과수생산유통지원				세목	용자금		
내역사업명	과원규모화(용자)				예산 (백만원)	30,070		
사업목적	○ 과원 규모를 확대하고 집단화함으로써 과수산업 경쟁력 제고							
근거법령	○ 자유무역협정 체결에 따른 농어업인 등의 지원에 관한 특별법 제5조(농어업 등의 경쟁력 향상을 위한 지원)							
사업 주요내용	○ 과원 매매 및 임대차를 위한 용자 지원							
지원자격 및 요건	○ 과원매도·임대대상자 - 비농가, 전업(轉業).은퇴 또는 과원규모를 축소하는 농가, 비농업법인 등 ○ 과원매입·임차대상자 - 과수전업농육성대상자, 2030세대, 과수를 주작목으로 설립된 법인 등							
지원내용	○ 과원매매 : 제곱미터(m²)당 20,000원(과수목 포함) ○ 과원임대차 : 임차료는 공사가 당사자와 협의하여 합의된 가격으로 결정 * 과수농가 : 5ha, 농업법인 : 10ha							
사업 신청	○ 과원매도신청서, 매입신청서 등 해당 신청서와 구비서류를 준비하여 거주지 관할 공사 지사에 제출(연중 수시 신청 가능)							
지원대상 선정	○ 공사 지사장은 접수된 매입신청서, 사업계획서 및 현지조사결과를 고려하여 지원 우선순위에 따라 대상자 선정							
재원구성 (%)	국고	0	지방비	0	용자	100	자부담	0
연도별 재정투입 현황	(단위 : 백만원)							
	구 분	2018년	2019년	2020년	2021년			
	합 계	42,900	39,300	37,520	30,070			
	용 자 - 매매	36,000	32,400	32,000	28,000			
	- 임대	6,900	6,900	5,520	2,070			
담당기관		담당과		담당자		연락처		
농림축산식품부		원예경영과		사무관 강해림		044-201-2254		
한국농어촌공사		농지관리부		대리 정혜온		061-338-5917		

세부사업명	과수생산유통지원					세목	민간자본보조		
내역사업명	과수 우량묘목생산지원					예산 (백만원)	800		
사업목적	○ 무병, 우량 과수묘목공급기반 조성								
근거법령	○ 자유무역협정 체결에 따른 농어업인 등의 지원에 관한 특별법 제5조(농어업 등의 경쟁력 향상을 위한 지원)								
사업 주요내용	○ 과수 무병품종(원종) 선발 및 도입, 중앙모수포 증설 등								
지원자격 및 요건	○ 우량 보증묘목 생산 체계 구축을 위해 무병원종 확보 및 보존·증식·공급을 담당하는 중앙과수묘목관리센터								
지원내용	○ 기반조성 : 500백만원 이내/개소(국비 100%)								
사업 신청	○ 신청 완료								
지원대상 선정	○ 선정 완료								
재원구성 (%)	국고	100	지방비	0	융자	0	자부담	0	
연도별 재정투입 현황	(단위 : 백만원)								
	구 분	2018년		2019년		2020년		2021년	
	합 계	500		500		500		800	
	국 고	500		500		500		800	
	자부담	-		-		-		-	
담당기관		담당과			담당자		연락처		
농림축산식품부		원예경영과			사무관 강해림		044-201-2254		
한국과수농협연합회		중앙과수묘목관리센터			과장 김우섭		054-534-8003		

세부사업명	과수생산유통지원				세목	자치단체자본보조		
내역사업명	과수인공수분용꽃가루생산단지조성				예산 (백만원)	145		
사업목적	○ 과수인공꽃가루단지를 조성하여 고품질 국산 꽃가루 생산							
근거법령	○ 자유무역협정 체결에 따른 농어업인 등의 지원에 관한 특별법 제5조(농어업 등의 경쟁력 향상을 위한 지원)							
사업 주요내용	○ 꽃가루 채취단지 기반조성, 꽃가루 채취 및 발아율 검증 장비 구입, 관리시설 설치 등							
지원자격 및 요건	○ 과수인공수분용 꽃가루 채취단지 조성에 필요한 토지를 소유하고 있거나 확보 가능한 지자체, 농협, 농업법인 등							
지원내용	○ 725백만원 이내(국비 362.5백만원 이내, 5ha/1개소 기준)							
사업 신청	○ 사업신청서, 사업계획서 및 부지확보 관련 서류 등을 시·도지사 또는 시장·군수에게 제출(2월말)							
지원대상 선정	○ 농식품부는 사업신청서 및 현장실사 등을 종합 검토하여 사업지원 대상자 선정							
재원구성 (%)	국고	50	지방비	30	융자	0	자부담	20
연도별 재정투입 현황	(단위 : 백만원)							
	구 분	2018년	2019년	2020년	2021년			
	합 계	725	726	290	290			
	국 고	362.5	363	145	145			
	지방비	217.5	218	87	87			
	자부담	145	145	58	58			
담당기관		담당과		담당자		연락처		
농림축산식품부		원예경영과		사무관 강해림		044-201-2254		



원예, 유통

#### 4-4. 화훼, 특작







세부사업명	원예시설현대화(계속)				세목	자치단체자본보조 기타민간융자금			
내역사업명	특용작물시설현대화(버섯, 녹차, 약용 등)				예산 (백만원)	4,468			
사업목적	○ 특용작물시설현대화 지원을 통한 특용작물 경쟁력 강화								
근거법령	○ 자유무역협정 체결에 따른 농어업인들의 지원에 관한 특별법 제5조(농어업 들의 경쟁력 향상을 위한 지원)								
사업 주요내용	○ 특용작물(버섯, 녹차, 약용 등)을 신성장 동력 산업으로 육성하기 위한 재배 시설 개·보수 지원 및 생산 기기 등 현대화 지원								
지원자격 및 요건	○ 농업경영정보를 등록한 특용작물(버섯, 녹차, 약용 등) 재배 농업인, 농업법인, 생산자단체 ○ 녹차·약용작물 유통·가공시설 지원은 농가와 계약재배 또는 직접 경작하는 농업법인 및 생산자단체에 한함								
지원내용	○ 총사업비 기준으로 법인 1,000백만원, 개인 200백만원 한도 (버섯중균배양시설은 법인, 개인 1,200백만원, 팡이버섯 자동화 시설은 수출 업체에 한해 2,000백만원 한도)								
사업 신청	○ 사업신청서 등*을 작성하여 시·도(시·군)에 제출 * 사업신청서, 사업계획서, 용자 및 자부담 능력 증빙서류 및 시·도가 본 사업을 위해 필요로 하는 서류 일체 * 신용조사서를 대출취급기관으로부터 발급받아 함께 제출								
지원대상 선정	○ 시·군은 신청내용에 대해 확인하여 사업대상자를 선정하여 시·도 제출, 시·도는 지자체별 사업량 내에서 사업대상자를 선정								
재원구성(%)	국고	20%	지방비	30%	용자	30%	자부담	20%	
연도별 재정투입 현황	(단위 : 백만원)								
	구 분	2019년		2020년		2021년		2022년(p)	
	합 계	9,594		9,870		12,443		12,443	
	국 고	2,340		3,081		3,190		3,190	
	지방비	3,510		3,285		4,785		4,785	
	용 자	1,404		1,314		1,278		1,278	
	자부담	2,340		2,190		3,190		3,190	
	* 용자예산은 실질행율(40%)을 감안하여 편성								
담당기관		담당과		담당자		연락처			
농림축산식품부		원예산업과		사무관 박태준 주무관 이은지 주무관 김호정		044-201-2238 044-201-2239 044-201-2242			
시·도	인삼산업 담당과			인삼산업 담당자		-			

세부사업명	원예시설현대화(계속)				세목	자치단체자본보조 기타민간융자금			
내역사업명	특용작물(인삼)생산시설현대화				예산 (백만원)	2,896			
사업목적	○ 폭설 등으로 인한 자연재해 경감, 생력화를 통한 생산비 절감으로 인삼 생산농가의 경쟁력 제고								
근거법령	○ 인삼산업법 제3조 ○ 자유무역협정 체결에 따른 농어업인 등의 지원에 관한 특별법 제5조								
사업 주요내용	○ 철재 해가림 및 하우스 등 인삼 내재해시설, 무인방제시설, 점적 관수시설, 방풍망 시설, 야생동물방지시설, 도난방지시설, 이식기, 파종기, 수확기 등 지원								
지원자격 및 요건	○ 2020년도에 직파했거나 2021년도에 인삼을 본 밭에 이식한(하려는) 농업경영체 ○ 무인방제시설, 방풍망시설, 야생동물방지시설, 도난방지시설, 이식기, 파종기 및 수확기는 기존 인삼이 식재된 농가에도 지원 가능 ○ GAP(친환경 포함) 인증 또는 GAP(친환경 포함) 인증 신청한 농업경영체 우선 지원(GAP, 친환경 미인증 농업경영체는 지원한도액 차등 지급)								
지원내용	○ 철재 해가림 등 내재해시설 : 개소당 2ha이내(50백만원/ha) ○ 인삼재배용 내재해형 비닐하우스 시설 : 개소당 1ha이내(220백만원/ha) ○ 무인방제시설 : 개소당 2ha이내(15백만원/ha) ○ 인삼 점적관수시설 : 개소당 2ha이내(8백만원/ha) ○ 인삼 이식기·파종기·수확기 : 대당 5백만원 이내								
사업 신청	○ 사업신청서를 작성하여 시·군에 제출 * 사업신청서 제출 시 의무자조금 납부확인서 또는 인삼경작확인서(또는 인삼 경작신고서)를 제출 * 인삼경작확인서(또는 인삼경작신고서) 제출하였을 경우에는 추후 의무자조금 납부확인서를 추가 제출								
지원대상 선정	○ 시·도에서 사업계획을 심의 후 사업대상자 최종 선정 - 인삼은 품목 특성상 이동경작, 원거리 경작이 많으므로 사업대상자 선정 시 사업대상자 인삼재배지의 지자체에서 대상자를 선정								
재원구성(%)	국고	20%	지방비	30%	융자	30%	자부담	20%	
연도별 재정투입 현황	(단위 : 백만원)								
	구 분	2019년		2020년		2021년		2022년(p)	
	합 계	7,421		7,421		7,421		7,421	
	국 고	1,810		1,810		1,810		1,810	
	융 자	1,086		1,086		1,086		1,086	
	지방비	2,715		2,715		2,715		2,715	
	자부담	1,810		1,810		1,810		1,810	
* 융자예산은 실집행율(40%)을 감안하여 편성									
담당기관			담당과		담당자		연락처		
농림축산식품부			원예산업과		사무관 박태준 주무관 이은지		044-201-2238 044-201-2239		
시·도	인삼산업 담당과				인삼산업 담당자		-		

세부사업명	인삼·특용작물계열화사업(계속)				세목	기타 민간 융자금		
내역사업명	인삼계열화사업, 특용작물계열화사업				예산 (백만원)	20,281		
사업목적	○ 인삼·특용작물 재배·수매·가공·유통 체계 구축 지원을 통해 고품질 청정 인삼·특용작물 공급 및 유통구조 개선, 농가소득 보전 ○ 이력이 관리된 안전한 인삼·특용작물의 유통비중 확대를 통한 소비자 신뢰 제고							
근거법령	○ 인삼산업법 제3조 ○ 농수산물유통및가격안정에관한법률 제57조							
사업 주요내용	○ 계약재배 : 인삼·특용작물 생산농가와 계약재배 약정 후 계약 참여 농가에 지급하는 계약자금 융자 지원 ○ 수매사업 : 인삼(이차보전)·특용작물 생산농가와 계약한 재배 물량 수매자금 융자 지원							
지원자격 및 요건	○ 사업대상 : 생산자단체(농협 등), 농업법인 및 가공업체(일반업체 포함) ○ 지원조건 - 인삼계열화 : 계약재배 금리 0%(5년 거치 일시상환) - 특용계열화 : 계약재배 금리 0%(1~3년 거치 일시상환), 수매자금 금리 2.5~3%(1~3년 거치 일시상환) - 인삼 수매자금(이차보전) : 금리 2.5% 또는 변동금리(5년 거치 일시상환)							
지원내용	○ 계약재배 - 인삼 : 10a당 3,300천원 - 특용작물 : 농가 계약재배 금액의 20~50% 범위 내에서 지급 ○ 수매단가 : 계약대상자(농가)와 협의하여 결정							
사업 신청	○ 신청서를 작성하여 사업대상자(생산자단체(농협 등), 농업법인 및 가공업체)에 신청 * 신청서 : 인삼 계약재배 신청서, 특용작물 계약재배 신청서							
지원대상 선정	○ 사업대상자(생산자단체(농협 등), 농업법인 및 가공업체)는 동 지침과 농가신청 결과를 검토한 후 수매능력 범위 내에서 농협경제지주에 제출(사업대상자 확정)							
재원구성(%)	국고		지방비		융자	80%	자부담	20%
연도별 재정투입 현황	(단위 : 백만원)							
	구 분	2019년	2020년	2021년	2022년(p)			
	합 계	24,272	24,272	25,352	25,352			
	국 고	-	-	-	-			
	융 자	19,418	19,418	20,281	20,281			
	지방비	-	-	-	-			
	자부담	4,854	4,854	5,071	5,071			
담당기관		담당과		담당자		연락처		
농림축산식품부		원예산업과		사무관 박태준 주무관 이은지		044-201-2238 044-201-2239		
농협경제지주	인삼특작부			차장 김종원(인삼) 과장 강성철(특용)		02-2079-8266 02-2079-8265		





원예, 유통

## 4-5-1. 유통 시설·장비





세부사업명	농산물 공동출하확대 지원			세목	민간경상보조		
내역사업명	물류기기공동이용지원			예산 (백만원)	16,420		
사업목적	○ 산지의 규모화·조직화를 유도하여 농산물의 시장 교섭력을 확보하고, 공동선별·물류기기 공동이용을 지원하여 공동출하를 통한 산지의 안정적인 판로 확대						
근거법령	○ 「농업·농촌 및 식품산업 기본법」 제43조 ○ 「농수산물 품질관리법」 제 5조 및 제110조						
사업 주요내용	○ 농산물 출하시 수송용 팻릿, 플라스틱 상자, 다단식 목재상자 등 물류기기 임차 비용 지원						
지원자격 및 요건	○ 지원대상 : 농협조직 및 지원대상 품목의 생산자 단체, 농업법인, 공영도매 시장 또는 농협공판장에 등록된 산지유통인 ○ 대상품목 : 청과부류, 약용작물류, 양곡부류, 임산물류, 화훼부류의 품목 - 양곡부류 중 미곡 및 맥류는 제외 - 약용작물류 중 야생 채취 또는 기타 재배에 의한 것은 제외 * 세척, 세절 등 전처리(신선편이) 및 1차 형태의 단순가공품도 지원 가능						
지원내용	○ 신청 사업자별 과거연도 사업실적 및 계획, 전년도 계획대비 집행 실적 등을 기준으로 예산 배정(총 예산의 80%) - 배정예산의 10% 해당액은 도매시장 출하시 지원분으로 우선 할당 - 사업신청일 기준, 온라인농산물거래소 시범사업에 참여하여 농산물을 온라인 출하한 실적이 있는 사업자에 예산 우선 배정 ○ 산지유통종합평가 결과 및 품목별 특성을 감안한 우수조직에 인센티브 배정 (총 예산의 20%) ○ 조직별 배정한도: 상한 150백만원(인센티브는 상한 적용 제외) ※ 공영도매시장 팻릿 출하 시 국고보조 20% 상향						
사업 신청	○ 물류기기 공동이용 통합관리시스템(http://www.atpool.or.kr)에 사업계획을 입력하고 서류는 대행기관에 제출(세부절차는 시스템 공지사항 참조)						
지원대상 선정	○ 한국농수산물유통공사는 사업 공고 후 사업계획서를 기한 내에 입력한 사업자를 대상으로 지원자격 및 요건, 지원대상 등 적합여부를 검토하여 사업 대상자 선정						
재원구성 (%)	국고	40%	지방비	-	용자	-	자부담 60%
연도별 재정투입 현황	(단위 : 백만원)						
	구 분	2018년	2019년	2020년	2021년		
	합 계	36,450	36,450	38,150	40,810		
	국 고	14,580	14,580	15,260	16,420		
	자부담	21,870	21,870	22,890	24,390		
담당기관		담당과		담당자		연락처	
농림축산식품부		유통정책과		사무관 김아림		044-201-2219	
한국농수산물 유통공사	시장지원부			대 리 하유정		061-931-1045	

세부사업명	농산물산지유통시설지원				세목	자치단체 자본보조			
내역사업명	농산물산지유통센터지원				예산 (백만원)	15,430			
사업목적	○ 산지 농산물의 규격화·상품화에 필요한 집하·선별·포장·저장 및 출하 등의 복합기능을 갖춘 유통시설(Agricultural Product Processing Complex) 지원								
근거법령	○ 농수산물 유통 및 가격안정에 관한 법률 제51조(농수산물산지유통센터의 설치·운영 등) 및 제57조(기금의 용도)								
사업 주요내용	○ 산지 농산물을 규격화·상품화하기 위해 필요한 집하·선별·포장·저장 및 출하 등의 기능 수행을 위한 복합시설의 건립·보완 지원								
지원자격 및 요건	○ 원예산업종합계획에 참여하고, 직전 3개년 산지유통종합평가결과 선정된 조직(지역연합조직, 품목광역조직, 참여조직) 또는 산지유통 혁신조직(참여조직 포함) ○ 푸드플랜 패키지 지원대상(먹거리계획 협약을 맺은 지자체)으로 선정된 지자체 * 푸드플랜 패키지 지원 대상 지자체, 산지유통 혁신조직의 사업신청은 지역 원예산업종합계획 및 산지유통종합평가와는 무관함 ○ 사업부지 확정 등 기타 세부 지원자격 및 요건은 사업시행지침 참조								
지원내용	○ 기준 사업비(총사업비) - 신규시설의 경우 최소 25~60억원 내외(푸드플랜 APC 5~40억원 내외), 보완시설의 경우 최소 5~60억원 내외								
사업 신청	○ 지원연도의 전년도 6월말까지 한국농수산식품유통공사에 신청 * 세부사항은 사업시행지침 및 별도 안내사항 참조								
지원대상 선정	○ 한국농수산식품유통공사에서 서면·발표평가를 거쳐 예비대상자 선정 후 사업비 심의·조정(전년도 8월)								
재원구성 (%)	국고	30~50%	지방비	10~50%	융자	-	자부담	0~40%	
연도별 재정투입 현황	(단위 : 백만원)								
	구 분	2018년		2019년		2020년		2021년	
	합 계	58,283		73,016		58,293		51,433	
	국 고	17,485		21,905		17,488		15,430	
	지방비	17,485		21,905		17,488		15,430	
	자부담	23,313		29,206		23,317		20,573	
담당기관			담당과		담당자		연락처		
농림축산식품부			유통정책과		사무관 한태희		044-201-2223		
한국농수산식품 유통공사	산지유통부				차장 김효진 과장 김도형		061-931-1034 061-931-1039		



세부사업명	과수생산유통지원				세목	자치단체자본 보조			
내역사업명	과수거점산지유통센터 건립 지원				예산 (백만원)	4,795			
사업목적	○ 규모화·현대화된 산지유통시설을 지원하여 소규모 유통시설의 중심축으로 육성								
근거법령	○ 자유무역협정 체결에 따른 농어업인 등의 지원에 관한 특별법 제5조(농어업 등의 경쟁력 향상을 위한 지원)								
사업 주요내용	○ 집하선별, 포장, 예냉·저온저장, 냉장수송시설, 위생시설, 신선편의시설, 가공 시설 등 일괄 지원								
지원자격 및 요건	○ 연간 과일 선별물량을 5천톤~2만톤 내외로 조달가능하고, 원료조달 물량의 2배이상(1~4만톤 내외)을 생산하는 지역에서 시·군단위 이상의 규모화된 마케팅사업이 가능한 운영주체를 확보한 경우								
지원내용	○ (공공) 국고 50%, 지방비 50 (일반) 국고 40, 지방비 30, 자부담 30 ○ 지원한도: 15,000백만원 내외/개소(부지구입비 제외)								
사업 신청	○ 신청조직은 사업계획서 작성 후 시·군에 제출(1월말)하고, 운영주체가 농협인 경우 사업계획에 대한 중앙회의 검토의견서 첨부								
지원대상 선정	○ 한국농수산물유통공사의 사업성진단 실시 이후 시·도지사 심사 ○ 농식품부 주관으로 세부 심사·평가 실시 통해 최종 선정								
재원구성 (%)	국고	50~40	지방비	50~30	융자	0	자부담	30	
연도별 재정투입 현황	(단위 : 백만원)								
	구 분	2018년		2019년		2020년		2021년	
	합 계	7,884		10,280		10,280		11,103	
	국 고	3,942		4,227		4,227		4,795	
	지방비	3,942		4,227		4,227		5,960	
	자부담	-		1,826		1,826		348	
담당기관		담당과			담당자		연락처		
농림축산식품부		원예경영과			사무관 강해림		044-201-2254		
한국농수산물유통공사		산지유통부			차장 김효진		061-931-1034		

세부사업명	농산물산지유통시설지원					세목	자치단체 자본보조		
내역사업명	저온유통체계구축(산지저온시설 및 저온차량)					예산 (백만원)	3,300		
사업목적	○ 농산물 유통과정에서의 품질저하 방지를 통한 상품성 향상으로 농가소득 증대 및 소비자 신뢰 도모 - 예냉 등 저온처리를 통해 농산물의 기능성·효능을 유지하고 유통기간 연장으로 출하조절 및 수익성 개선								
사업 주요내용	○ 원예농산물 저온처리를 위한 예냉설비·저온저장고·선별장 신규설치 및 개보수 지원 ○ 유통과정에서의 원예농산물 신선도 유지를 위한 저온수송차량 구매 지원								
국고보조 근거법령	○ 농수산물 유통 및 가격안정에 관한 법률 제57조 및 같은 법 시행령 제23조								
지원자격 및 요건	○ 농가와와의 계약재배, 매취, 수탁, 수출 등을 통한 원예 농산물 취급액이 연간 5억원 이상인 법인(김치가공업체는 김치원료 5천만원 이상) - 영농조합법인, 농업회사법인, 농업협동조합, 조합공동사업법인, 김치가공업체, 지역 푸드플랜 운영기관(지자체, 사회적기업, 재단법인, 농협 등 생산자 단체)								
지원한도	○ 「사업시행지침」 지원한도액 기준 및 범위 참고								
재원구성 (%)	국고	30	지방비	30	융자	-	자부담	40	
연도별 예산투입 현황	(단위 : 백만원)								
	구 분	2018년		2019년		2020년		2021년	
	합 계	12,140		12,140		11,000		11,000	
	국 고	3,642		3,642		3,300		3,300	
	지방비	3,642		3,642		3,300		3,300	
	자부담	4,856		4,856		4,400		4,400	
담당기관			담당과		담당자		연락처		
농림축산식품부 지자체(시·도 및 시·군)			원예경영과		과 장 김희중 사무관 박주용 주무관 박선옥		044-201-2257		
신청시기	정기(전년도 7월~8월)				사업시행기관		자치단체 (시·도 및 시·군)		
관련자료	저온유통체계구축(산지저온시설)사업 시행지침서 참조								

세부사업명	농산물산지유통시설지원					세목	자치단체 자본보조	
내역사업명	식품소재 및 반가공산업 육성(자치단체)					예산 (백만원)	2,940	
사업목적	○ 식품소재·반가공산업육성을 통해 농업과 식품산업의 연계를 강화하여 국산 농산물의 수요확대, 수급조절 및 농가소득 증대 도모							
근거법령	○ 농업·농촌 및 식품산업기본법 제21조(식품산업의 육성) ○ 식품산업진흥법 제19조의2(농수산물 가공산업 육성 시책의 마련) 및 제19조의3 (농산물가공품 생산 등의 지원)							
사업 주요내용	○ 식품소재·반가공품 생산·유통·상품화연구 등을 위한 시설 및 장비 지원							
지원자격 및 요건	○ 농업·농촌 및 식품산업 기본법 시행령」 제4조(생산자단체의 범위) 제1호 및 제5호에 해당하는 단체 및 식품제조업 등록을 마친 식품기업 ○ 「농림축산식품분야 재정사업관리 기본규정」 별표6에 따른 농업법인 지원요건 준수							
지원내용	○ 국고 30%, 지방비 30%, 자부담 40% - 지원내용 : 식품소재 및 반가공산업 관련 시설 및 장비구축 지원 ○ 지원금액 - 지원기준 : 개소당 총사업비 700백만원(국고기준 210백만원) - 지원한도 : 개소당 총사업비 1,500백만원(국고기준 450백만원)							
사업 신청	○ 사업신청서에 증빙서류 첨부하여 관할 시·군에 제출 ○ 신청시기·방법 : 정기(전년도 2분기), 방문·우편신청							
지원대상 선정	○ 지원대상 선정 절차(서면평가, 현장확인 및 발표평가)에 따라 심사·평가하여 사업대상자 선정							
재원구성 (%)	국고	30%	지방비	30%	융자	-	자부담	40%
연도별 재정투입 현황	(단위 : 백만원)							
	구 분	2017년	2018년	2019년	2020년	2021년		
	합 계	6,650	7,000	7,000	9,800	9,800		
	국 고	1,995	2,100	2,100	2,940	2,940		
	지방비	1,995	2,100	2,100	2,940	2,940		
	자부담	2,660	2,800	2,800	3,920	3,920		
담당기관		담당과		담당자		연락처		
농림축산식품부		식품산업진흥과		사무관 강태원		044-201-2138		
시·도, 시·군·구	농식품유통과 등				각 시·도, 시·군·구 담당자		-	

세부사업명	과수생산유통지원					세목	자치단체자본 보조		
내역사업명	유통시설현대화					예산 (백만원)	900		
사업목적	○ 선별포장시설 등 상품화시설을 지원하여 상품성 향상 및 부가가치 제고								
근거법령	○ 자유무역협정 체결에 따른 농어업인 등의 지원에 관한 특별법 제5조(농어업 등의 경쟁력 향상을 위한 지원)								
사업 주요내용	○ 기존 APC 선별시설 등 증설 보완, 전처리·선별·후처리 설비, 제함기 등 지원								
지원자격 및 요건	○ 기존 운영 중인 APC시설(증설 및 보완포함)에서 전처리·선별·후처리 설비, 제함기 등이 노후화되어 교체하고자 하는 2천톤 이상의 과일전문 APC								
지원내용	○ 국고 30%, 지방비 30, 자부담 40 ○ 지원한도: 700백만원 내외/개소								
사업 신청	○ 신청조직은 사업계획서 작성 후 시·군에 제출(1월말)								
지원대상 선정	○ 시·도지사가 자체 평가하여 우선순위 결정 후, 농식품부 주관으로 세부 심사·평가 실시 통해 최종 선정								
재원구성 (%)	국고	30	지방비	30	융자	0	자부담	40	
연도별 재정투입 현황	(단위 : 백만원)								
	구 분	2018년		2019년		2020년		2021년	
	합 계	6,000		4,500		1,500		3,000	
	국 고	1,800		1,350		450		900	
	지방비	1,800		1,350		450		900	
	자부담	2,400		1,800		600		1,200	
담당기관			담당과			담당자		연락처	
농림축산식품부			원예경영과			사무관 강해림		044-201-2254	
한국농수산식품유통공사			산지유통부			차장 김효진		061-931-1034	

세부사업명	농산물산지유통시설지원(계속)				세목	자치단체 자본보조		
내역사업명	인삼·특용작물 유통시설현대화(계속)				예산 (백만원)	195		
사업목적	○ 인삼·특용작물을 제조·가공·유통단계까지 지원하여, 주요 생산 권역별 조직화·규모화·브랜드(Brand)화를 통해 인삼·특용작물 전문 생산단지 조성							
근거법령	○ 인삼산업법 제3조 ○ 농수산물 유통 및 가격안정에 관한 법률 제57조							
사업 주요내용	○ 유통시설현대화 : 우량종자 생산시설, 선별기, 증삼기, 건조기, 세척기, 탈피기, 저온저장고, 미생물 배양기 등 유통·가공시설 및 SW 부문 지원 ○ 마케팅·경영전략 컨설팅 : 브랜드 육성, 사업추진·운영 계획 수립, 수출 및 마케팅 전략 수립, 홍보 컨설팅 비용 지원							
지원자격 및 요건	○ 신규시설 : 총 사업비가 21억원 이상이고, 시설규모가 총 1,000㎡ 이상 ○ 보완시설(신규) : 최근년도 가동률이 6개월 이상이고 보완 사업비가 6억원 이상인 시설 * 별도요건 : 신청자가 법인인 경우 총출자금이 3억원 이상이고 자본금이 사업비 자부담금 이상 확보된 조합원 10명 이상인 법인							
지원내용	○ 신규시설 - 유통시설현대화 : 20억원/개소당(사업기간 : 2년) - 마케팅·경영전략컨설팅지원 : 1억원/개소당(사업기간 : 2년) ○ 보완시설 : 6억원/개소당(사업기간 : 2년)							
사업 신청	○ 사업계획서를 시·군에 신청·제출 - 이후 시·도에서 전문가 심의위원회의 자체 예비심사·평가를 거쳐 제출 * e-나라도움에 붙임 양식에 따라 신청서를 작성하여 등록(전자문서 형태)							
지원대상 선정	○ 시·도에서 자체 심의위원회를 구성하여 적정성 및 타당성 등을 심사·평가 후 제출 - 사업자 선정평가위원회를 구성하여 평가 및 선정							
재원구성 (%)	국고	30%	지방비	40~60%	용자	-	자부담	10~30%
연도별 재정투입 현황	(단위 : 백만원)							
	구 분	2019년	2020년	2021년	2022년			
	합 계	2,100	420	650	420			
	국 고	630	126	195	126			
	용 자	-	-	-	-			
	지방비	860	172	270	172			
	자부담	610	122	185	122			
담당기관		담당과		담당자		연락처		
농림축산식품부		원예산업과		사무관 박태준 주무관 이은지		044-201-2238 044-201-2239		
시·도	인삼·특용작물 담당과			인삼·특용작물 담당자		-		

세부사업명	농산물산지유통시설지원				세목	민간경상보조		
내역사업명	저온유통체계구축(화훼류습식유통)				예산 (백만원)	100		
사업목적	○ 고품질 절화류 생산 유도 및 유통과정의 신선도 유지를 통해 소비자 신뢰도 제고와 농가소득 증대에 기여							
사업 주요내용	○ 습식물통, 습식대차, 수명연장제, 화훼포장망 등 지원							
국고보조 근거법령	○ 농수산물 유통 및 가격안정에 관한 법률 제57조(기금의 용도) 및 같은 법 시행령 제23조(기금의 지출 대상사업) ○ 농수산물자조금의 조성 및 운용에 관한 법률 제6조(의무자조금의 설치) 및 제19조의2(의무거출금 미납자에 대한 지원제한)							
지원자격 및 요건	○ 화훼류 습식유통 실적이 있거나 새롭게 참여하고자 하는 화훼생산자단체 및 화훼농가에서 공판장으로 출하물량에 한함 * 지원제외 대상자: 의무거출금 미납자(의무거출금 납부확인서 제출)							
지원한도	○ 습식물통 30천원/통, 습식대차 900천원/대, 수명연장제 400천원/개(20리터) 화훼포장망 13천원/망, 자동결속기 4,000천원/대, 반자동결속기 1,000천원/대, 포장용필름 130원/장 - 기준단가는 예시 기준으로 사업집행 시에는 실 단가를 적용하되, 사업주관 기관장 책임 하에 철저한 검토·확인 거쳐 진행							
재원구성 (%)	국고	50	지방비	-	용자	-	자부담	50
연도별 재정투입 계획	(단위 : 백만원)							
	구 분	2018년	2019년	2020년	2021년			
	합 계	226	200	140	200			
	국 고	113	100	70	100			
	자부담	113	100	70	100			
담당기관		담당과		담당자		연락처		
농림축산식품부 한국농수산물유통공사		원예경영과 화훼사업센터		정현주 오수태		044-201-2261 02-570-1833		
신청시기	수시			사업시행기관		한국농수산물유통공사		
관련자료	저온유통체계구축(화훼류습식유통)사업 시행지침서 참조							

세부사업명	공영도매시장 시설현대화				세목	지자체자본보조 기타민간기관용자금		
내역사업명	공영도매시장 시설현대화				예산 (백만원)	21,615		
사업목적	○ 농산물 유통을 원활하게 하고 적절한 가격을 유지하게 함으로써 생산자와 소비자의 이익 보호 및 국민생활 안정 도모							
근거법령	○ 「농수산물 유통 및 가격안정에 관한 법률(이하 “농안법”)」 제20조(도매시장 개설자의 의무), 제57조(기금의 용도), 제73조(재정지원)							
사업 주요내용	○ 공영도매시장의 노후화된 시설·장비를 개선하고 환경변화 따른 필요 시설 구축 등을 통해 도매시장 내 농산물 물류 및 유통 효율화 제고							
지원자격 및 요건	○ 「농안법」 제2조제3호에 따른 중앙도매시장 개설자 및 동법 제2조제4호에 따른 지방도매시장 개설자 - 지원 신청을 하려면 건축된 지 20년 이상된 도매시장으로, 최근 3회 평균 도매시장 평가결과가 하위 30%에 해당하지 않아야 함							
지원내용	○ 국고 70%, 지방비 30% - 기존사업자: 국고보조 30%, 융자 40%, 지방비 30% - '19년 이후 선정사업자							
	구 분		재원조달방식			재원(국비)		
	중앙도매시장		보조 30%, 융자 40, 지방비 30			농산물		
	지방도매시장		보조 20%, 융자 50, 지방비 30			가격안정기금		
	* 금리조건 : 연 3%, 3년 거치 7년 상환(단, 가락시장 7년 거치 13년 상환)							
사업 신청	○ 신청서에 관련서류를 첨부하여 농림축산식품부, 한국농수산물유통공사(시장지원부)에 제출 ○ 신청시기·방법 : 3월(여건에 따라 변경 가능), 공문 및 우편신청							
지원대상 선정	○ 공영도매시장 시설정비위원회가 서면평가, 현장·발표평가를 통해 선정							
재원구성 (%)	국고 보조	20~30 %	국고 융자	40~50 %	지방비	30%	자부담	
연도별 재정투입 현황	(단위 : 백만원)							
	구 분	2018년	2019년	2020년	2021년			
	합 계	24,527	8,329	9,733	21,615			
	국고보조	11,940	8,329	7,427	13,432			
	국고융자	12,587	-	2,306	8,183			
담당기관		담당과		담당자		연락처		
농림축산식품부		유통정책과		사무관 곽병배		044-201-2221		
한국농수산물 유통공사	시장지원부			부 장 홍성호		061-931-1040		







원예, 유통

4-5-2. 가공, 마케팅 등





세부사업명	농산물공동출하확대지원				세목	자치단체 경상보조			
내역사업명	공동선별비지원				예산 (백만원)	13,200			
사업목적	○ 산지의 규모화·조직화를 유도하고 공동출하를 통하여 농산물 유통비용 절감 및 물류 효율성 제고 등 농산물의 시장 교섭력 확보								
근거법령	○ 농업·농촌 및 식품산업 기본법 제43조(농산물과 식품의 유통개선), 농수산물 품질관리법 제5조(표준규격), 제110조(자금지원)								
사업 주요내용	○ 공동선별에 소요되는 비용의 일부 지원								
지원자격 및 요건	○ 지원대상 : 전년도 산지유통종합평가 결과 선정된 조직(농협조직, 농업법인, 협동조합) 또는 산지유통 혁신조직(소속 참여조직 포함) - 단, 원예산업종합계획 미수립, 승인취소 지자체(품목광역조직 포함)는 지원 대상에서 제외 ○ 대상품목 : 과실류, 서류, 채소류, 버섯류, 화훼류								
지원내용	○ 다음의 사항을 모두 충족한 공동선별에 소요되는 비용의 일부 지원 - 통합마케팅 조직(또는 산지유통 혁신조직)의 참여조직은 통합마케팅 조직(또는 산지유통 혁신조직)으로 출하하는 물량에 대해 지원 - 농산물 표준규격 표시사항 준수 및 공동브랜드를 사용하며, 표준규격에 따라 공동선별·공동출하·공동계산하는 경우에 지원								
사업 신청	○ 지원연도의 전년도 8월에 수요조사 시행								
지원대상 선정	○ 지방자치단체에서 농림축산식품부의 사업 배정액, 지원기준 등을 고려하여 사업대상조직 최종 선정								
재원구성 (%)	국고	10~50%	지방비	10~25%	융자	-	자부담	50~80%	
연도별 재정투입 현황	(단위 : 백만원)								
	구 분	2018년		2019년		2020년		2021년	
	합 계	46,218		50,978		56,920		75,429	
	국 고	8,088		8,921		9,961		13,200	
	지방비	8,088		8,921		9,961		13,200	
	자부담	30,042		33,136		36,998		49,029	
담당기관		담당과			담당자		연락처		
농림축산식품부		유통정책과			사무관 한태희		044-201-2223		
한국농수산물 유통공사	산지유통부				차장 장호광 주임 장다혜		061-931-1031 061-931-1033		

세부사업명	농산물마케팅지원				세목	자치단체 경상보조		
내역사업명	산지통합마케팅지원(자치단체)				예산 (백만원)	600		
사업목적	○ 농산물 시장 개방 확대, 소비자 대형유통업체의 확산 등 유통환경 변화에 대응하여 산지유통을 개별유통에서 통합마케팅 중심으로 광역화할 수 있는 기반 조성							
근거법령	○ 농수산물 유통 및 가격안정에 관한 법률 제57조(기금의 용도), 농업·농촌 및 식품산업 기본법 제8조(농업의 구조개선과 지속가능한 발전)							
사업 주요내용	○ 농가 조직화, 공동 선별·계산 활성화 등을 통해 우수 농산물의 안정적 공급 체계를 구축하고 농산물 유통구조 개선을 위해 조직화, 홍보·마케팅 지원							
지원자격 및 요건	○ 전년도 산지유통종합평가 결과 선정된 조직(농협조직, 농업법인, 협동조합) 또는 전년도 산지유통종합평가 결과 선정된 조직이 있는 지방자치단체							
지원내용	○ 산지조직 : 최대 200백만원 이내(전년도 산지유통종합평가 결과 및 조직화 취급액 등을 고려하여 지원한도액 설정) - 조직화취급액 * 조직화취급액 150억원 이상 : 국고보조 200백만원 이내 * 조직화취급액 100억원 이상~150억원 미만 : 국고보조 100백만원 이내 * 조직화취급액 100억원 미만 : 국고보조 50백만원 이내 - 산지유통종합평가 결과 국고보조 지원한도액 * (A~B등급) 100%, (C등급) 80%, (D~E등급) 60% ○ 지방자치단체 : 최대 10백만원 이내							
사업 신청	○ 지원연도의 전년도 8월에 주요조사 시행							
지원대상 선정	○ 지방자치단체에서 농림축산식품부의 사업 배정액, 지원기준 등을 고려하여 사업대상조직 최종 선정							
재원구성 (%)	국고	30% 50%	지방비	30% -	융자	-	자부담	40% 50%
연도별 재정투입 현황	(단위 : 백만원)							
	구 분	2018년	2019년	2020년	2021년			
	합 계	7,500	7,500	7,000	2,000			
	국 고	2,250	2,250	2,100	600			
	지방비	2,250	2,250	2,100	600			
	자부담	3,000	3,000	2,800	800			
담당기관		담당과		담당자		연락처		
농림축산식품부		유통정책과		사무관 한태희		044-201-2223		
한국농수산물 유통공사	산지유통부				차장 장호광 대리 오승주		061-931-1031 061-931-1032	

세부사업명	농산물마케팅지원				세목	민간경상보조		
내역사업명	농산물소비촉진지원(과수)				예산 (백만원)	1,680		
사업목적	○ 국산 과일 우수성 홍보를 통한 국산과일 소비촉진 기반 마련으로 농가소득 증대 및 과수산업 발전 도모							
근거법령	○ 농수산물 유통 및 가격안정에 관한 법률 제57조(기금의 용도)							
사업 주요내용	○ 수입과일에 대응하여 소비자의 요구에 부응하는 다양한 신제품 보급확대, 국산과일 우수성 홍보를 위한 방송매체·언론 및 오프라인 소비촉진 행사 등 추진							
지원자격 및 요건	○ 해당없음							
지원내용	○ 국고 100% - 국산과일 소비촉진을 위한 홍보사업							
사업 신청	○ 해당없음							
지원대상 선정	○ 해당없음							
재원구성 (%)	국고	100	지방비	-	융자	-	자부담	-
연도별 재정투입 계획	(단위 : 백만원)							
	구 분	2018년	2019년	2020년	2021년			
	합 계	2,064	2,064	1,900	1,680			
	국 고	2,064	2,064	1,900	1,680			
담당기관		담당과		담당자		연락처		
농림축산식품부		원예경영과		사무관 김혜울		044-201-2252		
시행기관	한국과수농협연합회			팀장 김영문		054-534-8003		

세부사업명	농산물마케팅지원				세목	민간경상보조		
내역사업명	농산물소비촉진지원(화훼)				예산 (백만원)	2,380		
사업목적	국민들의 인식개선을 통한 화훼 소비 생활화 문화조성 등 지속적인 교육·홍보를 추진하여 화훼산업 발전 도모							
근거법령	농수산물 유통 및 가격안정에 관한 법률 제57조(기금의 용도)							
사업 주요내용	국산 화훼의 우수성 및 소비촉진을 위한 공익광고 홍보, 화훼 관련 전시회, 어린이·청소년 꽃 생활화 체험교육 및 사회배려층·스트레스직업군 원예치료프로그램, 화훼 소비 생활화 확산 등 교육·홍보사업 추진							
지원자격 및 요건	화훼 소비 활성화를 위해 교육·홍보사업을 추진하려는 기관·단체 등							
지원내용	○ 국고 100% - 지원내용 : 화훼소비 활성화 교육·홍보사업							
재원구성 (%)	국고	100	지방비	-	용자	-	자부담	-
연도별 재정투입 계획	(단위 : 백만원)							
	구 분	2018년	2019년	2020년	2021년			
	합 계	3,160	3,160	2,700	2,380			
	국 고	3,160	3,160	2,700	2,380			
담당기관		담당과			담당자		연락처	
농림축산식품부		원예경영과			정현주		044-201-2261	
신청시기	수시				사업시행기관		aT, 농정원, 화훼관련 단체 등	
관련자료	농림사업정보시스템(AGRIX) 사업시행지침서							

세부사업명	농산물마케팅지원					세목	민간경상보조		
내역사업명	농산물소비촉진지원(잡곡)					예산 (백만원)	200		
사업목적	○ 국산 잡곡 홍보 및 제품 개발을 통하여 쌀 식량작물의 소비기반을 확충하고 농가소득·식량자급률 향상에 기여 ○ 수입 잡곡 대비 상대적으로 저평가되고 있는 국산 잡곡에 대하여 단기적으로 관심 유도를 위한 소비활성화를 추진하고 중장기적으로 잡곡류의 안정적인 생산 확대 및 품질향상 도모								
근거법령	○ 농업·농촌 및 식품산업 기본법 제23조의2(농산물 및 식품에 대한 올바른 정보 제공 등) ○ 농수산물 유통 및 가격안정에 관한 법률 시행령 제23조(기금의 지출 대상사업)								
사업 주요내용	○ 가공식품 개발·기획(30백만원) ○ 정책홍보·교육(170백만원) 등								
지원자격 및 요건	○ 농업인(생산자단체), 농업법인, 가공·유통업체, 민간(개인), 민간기업 등								
지원내용	○ 국고 100%								
사업 신청									
지원대상 선정									
재원구성 (%)	국고	100%	지방비	-	용자	-	자부담	-	
연도별 재정투입 현황	(단위 : 백만원)								
	구 분	2018년		2019년		2020년		2021년	
	합 계	200		200		200		200	
	국 고	200		200		200		200	
	자부담	-		-		-		-	
담당기관			담당과			담당자		연락처	
농림축산식품부			식량산업과			사무관 박정수 주무관 노금성		044-201-1835 044-201-1836	
농림수산물식품 교육문화정보원	농식품소비본부 소비문화실				실 장 제수만 주 임 이가은		044-861-8860 044-861-8864		

세부사업명	농산물산지유통시설지원					세목	자치단체 자본보조	
내역사업명	비상품화농산물자원화센터지원					예산 (백만원)	1,000	
사업목적	○ 농산물 산지 수급 및 가격 안정을 위해 저품위 농산물의 시장 유통을 제한하고, 퇴·액비 등으로 자원화를 통해 부가가치 창출							
근거법령	○ 농업·농촌 및 식품산업 기본법 제8조(농업의 구조개선과 지속가능한 발전), 농수산물 유통 및 가격안정에 관한 법률 제57조(기금의 용도)							
사업 주요내용	○ 농산물의 퇴·액비화 등 자원화 계획을 수립한 지방자치단체에 관련 시설 건립에 필요한 토목, 건축, 기계 등 지원							
지원자격 및 요건	○ 비상품화농산물자원화센터 건립계획을 수립하고 부지·지방비 확보, 관련 인·허가 검토가 완료되었거나, 그 준비상황에 대해 사업자 선정과정에서 좋은 평가를 받을 수 있는 지방자치단체 ○ 운영주체, 운영비, 비상품 농산물 원료 확보 및 생산품 활용방안 등에 대한 계획이 포함되어야 함							
지원내용	○ 사업기간 3년·사업비 100억원 이내로 국고 50%, 지방비 50% - 예산 확보·사업추진 여건 등에 따라 사업비, 연차별 국고지원액은 탄력적으로 조정 가능 ○ 비상품화농산물자원화센터 건립에 필요한 설계비·감리비 및 사업추진 컨설팅, 토목·건축 공사, 시설·자원화 설비 설치공사 및 장비 등 지원							
사업 신청	○ 농림축산식품부의 공모계획 수립 시 별도 공지							
지원대상 선정	○ 한국농수산물유통공사를 보조사업자 선정을 위한 선정위원회 등을 운영하는 주관기관으로 지정하여 평가계획에 따라 보조사업자를 선정							
재원구성 (%)	국고	50%	지방비	50%	융자	-	자부담	-
연도별 재정투입 현황	(단위 : 백만원)							
	구 분	2018년	2019년	2020년	2021년			
	합 계	-	-	2,000	2,000			
	국 고	-	-	1,000	1,000			
	지방비	-	-	1,000	1,000			
담당기관		담당과		담당자		연락처		
농림축산식품부		유통정책과		사무관 한태희		044-201-2223		
한국농수산물 유통공사	산지유통부			차장 김효진 과장 김영협		061-931-1034 061-931-1095		



세부사업명	도매유통활성화지원(용자)				세목	기타민간기관 용자금		
내역사업명	도매시장출하촉진(용자)				예산 (백만원)	46,000		
사업목적	○ 도매시장 유통관계자에 선도금, 결제자금 등 지원을 통해 농산물 출하촉진 및 농가소득 안정 유도							
근거법령	○ 농수산물유통 및 가격안정에 관한 법률 제57조(기금의 용도), 제73조(재정지원)							
사업 주요내용	○ 도매시장법인, 중도매인에 선도금, 결제자금, 정가·수의매매 결제자금을 지원하여 가격변동성 완화							
지원자격 및 요건	○ 도매시장법인, 중도매인 및 시장도매인							
지원내용	○ 국고용자 100% - 선도금 : 전년도 선도금 지급 실적의 125% 한도 내 배정비율 산출하여 지원 - 결제자금 : 전년도 업체별 1회전 대금결제자금 지급실적을 배정비율로 산출 - 정가수의매매결제자금 : 신청업체별 전년도 정가·수의매매 거래액으로 배정비율을 산출하여 예산 범위 내 배정							
사업 신청	○ 신청서 작성 후 한국농수산물식품유통공사(관할지역본부)에 신청 ○ 신청시기·방법 : 2~3월, 방문신청 또는 우편							
지원대상 선정	○ 한국농수산물식품유통공사에서 각 신청사업자별 적정성 검토 후 선정							
재원구성 (%)	국고 보조	-	지방비	-	국고 용자	100%	자부담	-
연도별 재정투입 현황	(단위 : 백만원)							
	구 분	2018년	2019년	2020년	2021년			
	합 계	45,000	45,000	46,000	46,000			
	용 자	45,000	45,000	46,000	46,000			
담당기관		담당과		담당자		연락처		
농림축산식품부		유통정책과		사무관 곽병배		044-201-2221		
한국농수산물 유통공사	시장지원부			부 장 홍성호		061-931-1040		

세부사업명	도매유통활성화지원사업(용자)				세목	기타민간기관 용자금			
내역사업명	화훼유통개선지원(용자)				예산	14,000백만원			
사업목적	○ 화훼농가의 안정적인 생산·출하유도 및 선도금·결제자금을 지원하여 공판장의 출하 및 농가소득안정 유도								
근거법령	○ 농수산물 유통 및 가격안정에 관한 법률 제57조(기금의 용도) 및 제73조(재정지원) ○ 농어업경영체육성및지원에관한법률 제8조(자금지원 등의 제한) ○ 농수산자조금의 조성 및 운용에 관한 법률 제6조(의무자조금의 설치) 및 제19조의2(의무거출금 미납자에 대한 지원제한)								
사업 주요내용	○ 사용용도 : 선도금, 결제자금 ○ 사업대상자 : 화훼농가 및 생산자단체, 화훼공판장 소속 중도매인 등 ○ 지원조건 : 용자 100% * (선도금) 연리 1% 이내, 1년 상환, (결제자금) 연리 3% 이내, 1년 상환								
지원자격 및 요건	○ 선도금 - (화훼농가 및 생산자단체) 화훼공판장에 등록된 출하농가 및 생산자단체 * 지원제외 대상자: 의무거출금 미납자('22년도부터 적용) ○ 결제자금 - (중도매인, 매매참가인) 화훼공판장에 등록된 중도매인, 매매참가인, 최근 6개월 이내 업무정지를 1개월 이상 받지 않은 자 - (소매유통업체) 화훼공판장에 등록된 중도매인 및 매매참가인으로부터 화훼를 구입하여 판매하는 소매유통업체 중 자체사업장을 갖추고 있는 업체								
지원내용	○ 선도금(출하농가 및 생산자단체) : 전년도 출하실적의 90% 이내 - 신용대출은 50백만원 이내, 담보대출은 400백만원 이내 ○ 결제자금 - (중도매인, 매매참가인) 전년도 경매실적의 50% 이내, 400백만원 이내 - (소매유통업체) 전년도 화훼류 매출액(과세표준, 자재포함)의 50% 이내, 400백만원 이내								
사업신청	○ 신청서에 증빙서류를 첨부하여 한국농수산물유통공사 화훼사업센터 및 농협에 신청 * 증빙서류: 농업경영체등록확인서, 거래(출하)실적 확인서, 지방세 납세증명서, 신용(담보) 관련서류 등 ○ 신청시기·방법: 연중, aT화훼사업센터 또는 농협경제지주 방문신청 또는 우편·팩스 신청								
지원대상 선정	○ 한국농수산물유통공사 및 농협경제지주는 신청내용에 대해 확인을 실시하고, 선정기준에 따라 사업비 범위내에서 연중 선정하며, 선정결과를 신청 농가 등에 통보								
재원구성	국고	-	지방비	-	용자	100%	자부담	-	
연도별 예산투입 현황	(단위 : 백만원)								
	구 분	2018년		2019년		2020년		2021년	
	합 계	15,000		15,000		14,000		14,000	
	용 자	15,000		15,000		14,000		14,000	
담당기관		담당과			담당자		연락처		
농림축산식품부		원예경영과			사무관 정현주		044-201-2261		
농수산물유통공사		화훼사업센터			차장 엄경원		02-570-1840		
농협경제지주		공판사업분사			과장 이창재		02-2080-6796		

세부사업명	도매유통활성화지원사업(용자)				세목	기타민간기관 용자금		
내역사업명	공판장(청과) 출하촉진				예산 (백만원)	20,000		
사업목적	○ 농협공판장 등에 선도금·결제자금 지원 등을 통해 농산물 출하촉진 유도 ○ 농협공판장 정가수의매매 결제자금을 지원하여 가격변동성 완화							
근거법령	○ 농수산물 유통 및 가격안정에 관한 법률(이하 농안법) 제57조, 제73조							
사업 주요내용	○ 농협공판장으로 출하하는 출하자 대상 선금금 지원재원 지원 ○ 농협공판장 출하자 결제자금 재원 지원 ○ 농협공판장 정가수의매매 결제자금 재원 지원							
지원자격 및 요건	○ 농협경제지주 및 회원농협 도매시장공판장 및 산지공판장							
지원내용	○ 선금금 및 결제자금용 30억원, 정가수의매매결제자금용 170억원 ○ 지원 한도 : 30억원/개소 - 선금금 : 전년도 선금금 운용누계의 80% 이내 - 결제자금 : 전년도 국내산 거래실적의 1/12 이내 - 정가수의매매결제자금 : 전년도 국내산 정가수의매매 거래실적의 1/3 이내							
사업 신청	○ 농협경제지주의 사업안내문서 확인 후 신청서 작성·제출 ○ 신청시기·방법 : 3월 中, 신청서 작성 후 직인날인 및 등기우편 제출							
지원대상 선정	○ 농협경제지주는 농협공판장에서 제출한 신청내용을 확인하고, 신청금액·전년도 사업실적 등에 따라 대상 선정 및 금액 배분							
재원구성 (%)	국고	-	지방비	-	용자	100.0%	자부담	-
연도별 재정투입 현황	(단위 : 백만원)							
	구 분	2018년	2019년	2020년	2021년			
	합 계	20,000	22,900	20,000	20,000			
	용 자	20,000	22,900	20,000	20,000			
담당기관		담당과		담당자		연락처		
농림축산식품부		유통정책과		사무관 곽병배		044-201-2221		
농협경제지주	공판사업분사			팀 장 백철기 과장보 이창재		02-2080-6773 02-2080-6796		

세부사업명	산지유통종합자금(용자)					세목	기타민간 용자금		
내역사업명	산지유통활성화지원					예산 (백만원)	312,000		
사업목적	○ 산지조직에게 원물확보 자금 용자 지원을 통해 농산물 판로를 확충하고 산지조직을 조직화·규모화·전문화된 핵심주체로 육성하여 거래교섭력 강화 및 농가경영 안정 도모								
근거법령	○ 농수산물 유통 및 가격안정에 관한 법률 제6조(계약생산), 제57조(기금의 용도)								
사업 주요내용	○ 산지유통조직의 원물확보자금 등 용자 지원								
지원자격 및 요건	○ 지원대상 : 당해연도 산지유통종합평가 결과 선정된 조직(농협조직, 농업법인, 협동조합) 또는 산지유통 혁신조직(소속 참여조직 포함) * 세부사항은 산지유통활성화지원 사업시행지침 참조								
지원내용	○ 원물확보자금(계약금, 중도금, 선지급금, 잔금) 지원 - 단, 지원 대상품목 및 지원자금의 사용용도에 명시된 자금사용 집행실적이 산지유통활성화지원 자금(용자액 평잔)의 125% 이상 사용 의무 - 지원한도액 : 연간 700억원 이내								
사업 신청	○ 매년 1월 농림사업정보시스템(AgriX) 등 공지								
지원대상 선정	○ 한국농수산물유통공사에서 산지유통종합평가를 시행하여 지원자격 및 요건 등을 확인한 후 평가결과에 따라 사업자별 사업비 배정(차등금리 적용)								
재원구성 (%)	국고	-	지방비	-	용자	80%	자부담	20%	
연도별 재정투입 현황	(단위 : 백만원)								
	구 분	2018년		2019년		2020년		2021년	
	합 계	412,500		400,000		375,000		390,000	
	용 자	330,000		320,000		300,000		312,000	
	자부담	82,500		80,000		75,000		78,000	
담당기관		담당과			담당자		연락처		
농림축산식품부		유통정책과			사무관 한태희		044-201-2223		
한국농수산물 유통공사	산지유통부				차장 장호광 대리 오승주		061-931-1031 061-931-1032		

세부사업명	과수생산유통지원					세목	민간경상보조		
내역사업명	과실브랜드 육성					예산 (백만원)	1,115		
사업목적	○ 다국적기업과 경쟁할 수 있는 국내 대표브랜드 육성								
근거법령	○ 자유무역협정 체결에 따른 농어업인 등의 지원에 관한 특별법 제5조(농어업 등의 경쟁력 향상을 위한 지원)								
사업 주요내용	○ 브랜드 품질관리, 마케팅 운영지원, 홍보 지원 등								
지원자격 및 요건	○ 전국공동브랜드 : 전국 광역조직으로 전국 생산량의 40% 이상을 점유하는 품목이 3개 이상인 조직 ○ 지역공동브랜드 : 과수 생산유통지원사업을 추진하는 광역 또는 시·도 단위 브랜드 경영체								
지원내용	○ 전국공동브랜드 : 국고 70%, 자부담 30 - 연차별 사업수요 반영하여 지원 ○ 지역공동브랜드 : 국고 30%, 지방비 30, 자부담 40 - 개소당 총사업비 900~3,000백만원 기준(3년간 균분지원) * 개소당 연간 지원액 : 300~1000백만원								
사업 신청	○ 브랜드 경영체는 중장기 발전계획 및 연차별 사업계획을 수립하여 시·군·구에 제출(1월말)								
지원대상 선정	○ 중장기 발전계획에 대해 시·군 예비심사, 시·도 자체평가를 거쳐 우선순위를 결정하고, 농식품부 주관으로 세부심사·평가 실시								
재원구성 (%)	국고	70~30	지방비	0~30	융자	0	자부담	0~40	
연도별 재정투입 현황	(단위 : 백만원)								
	구 분	2018년		2019년		2020년		2021년	
	합 계	3,145		2,450		2,450		2,450	
	국 고	1,325		1,115		1,115		1,115	
	지방비	660		450		450		450	
	자부담	1,160		885		885		885	
담당기관		담당과			담당자		연락처		
농림축산식품부		원예경영과			사무관 강해림		044-201-2254		
한국과수농협연합회		생산유통부			차장 김영문		061-931-1034		

세부사업명	자조금지원				세목	민간경상보조		
내역사업명	자조금지원(단체) 자조금 통합지원센터				예산 (백만원)	9,580 1,000		
사업목적	○ 품목별 생산자를 조직화하여 스스로 농산물 판로확대, 수급조절 및 가격안정을 도모하게 함으로써 품목 생산자 중심의 자율적 수급조절 체계 구축							
근거법령	○ 「농수산물자조금의 조성 및 운용에 관한 법률」 제5조							
사업 주요내용	○ 농산물 가격안정 및 판로확대를 통한 농가소득 증진을 위하여 자조금단체에 자율적 수급안정, 소비촉진, 연구개발 등 사업비 지원							
지원자격 및 요건	○ 사업대상자: 농수산물자조금법 제2조제3호에 따른 자조금단체, 의무자조금 설치를 추진하는 단체(비영리법인), 자조금 통합지원센터로 지정된 기관 ○ 지원자격 및 요건 - 의무자조금단체: 의무자조금단체로 승인을 받은 단체 - 임의자조금단체: 임의자조금단체로 승인을 받은 단체 * 기존 임의자조금단체(15년도 이전부터 지원한 단체)는 지원 대상에서 제외, 신규 임의자조금 단체는 결성 이후 3년간 한시 지원 - 의무자조금 추진 단체: 3년내 의무자조금 설치를 전제로 비영리법인격을 갖추고 관련 계획을 품목담당부서에 제출하여 승인 받은 단체 - 통합자조금: 기존 임의자조금과 해당 품목 지역자조금이 통합하여 3년내 의무자조금을 설치하기 위해 비영리법인격을 갖추고 관련 계획을 품목담당부서에 제출하여 승인 받은 단체 - 자조금 통합지원센터로 지정된 기관: 농식품부가 공모를 통해 지정							
지원내용	○ 품목담당부서가 승인한 해당연도 사업계획을 기준으로 자조금 조성 계획, 전년도 집행실적, 운영실적 평가결과 등을 고려하여 해당연도 사업에 사용한 금액에 대해 예산 범위내에서 차등 지원							
사업 신청	○ 해당없음							
지원대상 선정	○ 「농수산물자조금의 조성 및 운용에 관한 법률」 제2조제3호에 따른 자조금단체 ○ 의무자조금 설치를 추진하는 단체(비영리법인) ○ 자조금 통합지원센터로 지정된 기관							
재원구성 (%)	국고	50% (센터 100)	지방비	-	융자	-	자부담	50%
연도별 재정투입 현황	(단위 : 백만원)							
	구 분	2018년	2019년	2020년	2021년			
	합 계	15,220	16,220	17,220	20,160			
	국 고	7,610	8,110	9,110	10,580			
	자부담	7,610	8,110	8,110	9,580			
담당기관		담당과		담당자		연락처		
농림축산식품부		유통정책과 원예산업과(엽근채소) (조미채소) (인삼) 원예경영과(과수) (과채) (화훼) 친환경농업과(친환경)		사무관 김아림 사무관 이승욱 사무관 이남윤 서기관 김상돈 사무관 박주용 사무관 권병철 사무관 최상만 서기관 조재성		044-201-2219 044-201-2232 044-201-2236 044-201-2238 044-201-2260 044-201-2258 044-201-2261 044-201-2443		
한국농수산식품유통공사	산지유통부			차 장 황영선		061-931-1035		



## 축산분야

### 5-1. 축산 시설·장비







세부사업명	축사시설 현대화				세목	기타민간융자금		
내역사업명	축사시설현대화(용자)				예산 (백만원)	86,628		
사업목적	축사 및 축산시설 현대화를 통한 생산성 향상 및 환경개선으로 축산업 경쟁력 확보 도모							
근거법령	축산법 제3조(축산발전시책의 강구), 자유무역협정 체결에 따른 농어업인 등의 지원에 관한 특별법 제5조(농어업등의 경쟁력 향상을 위한 지원)							
사업 주요내용	축사 및 축산시설 현대화							
지원자격 및 요건	축산농가 및 법인							
지원내용	축사 신축 및 개보수, 방역·방제 시설 설치등에 소요되는 비용 지원							
사업 신청	해당 시군구에 신청('20.12월~'21.1월중)							
지원대상 선정	지자체는 신청내용에 대해 확인을 실시하고, 선정기준(우선지원 기준)'에 따라 사업비 범위 내에서 지원대상자를 연중 선정							
재원구성 (%)	국고		지방비		용자	80%	자부담	20%
연도별 재정투입 현황	(단위 : 백만원)							
	구 분	2018년	2019년	2020년	2021년			
	합 계	235,530	223,350	273,910	234,118			
	국 고	9,744	-	-	-			
	용 자	113,680	113,680	96,628	89,298			
	이차보전	65,000	65,000	122,500	122,500			
	자부담	47,106	44,670	54,872	22,320			
담당기관		담당과		담당자		연락처		
농림축산식품부		축산경영과		이정은 주무관		044-201-2334		
자치단체	축산관련 부서							

세부사업명	축사시설현대화				세목	자치단체 자본보조		
내역사업명	축산분야 ICT 융복합 확산사업				예산 (백만원)	80,000		
사업목적	○ 축산농가의 생산비 절감 및 최적 사양관리를 통한 경쟁력 강화							
근거법령	○ FTA체결에 따른 농어업인 등의 지원에 관한 특별법 제5조							
사업 주요내용	○ 축산농가에 사양·환경관리의 자동화가 가능한 ICT 장비를 지원하여 노동력 절감 및 경쟁력 제고 도모							
지원자격 및 요건	○ 축산업 허가를 받은 자 또는 축산업등록(사슴)을 한 자 * 다만, 건축법에 따라 축사 건축 허가를 받고, 착공된 경우에는 축산업 허가를 받지 아니하더라도 지원이 가능 ○ 곤충생산(사육) 신고확인증을 받은 자							
지원내용	○ 축사 내·외부의 환경 모니터링 및 조절 장비, CCTV, 원격 제어가 가능한 자동화 장비 ○ 지원 한도 : 1,500백만원(총 사업비 기준)							
사업 신청	○ 신청서에 증빙서류를 첨부하여 시·군에 신청 ○ 전담기관은 농업경영체의 현장에서 필요한 ICT 융복합 시설 및 종류 등에 대한 컨설팅을 실시							
지원대상 선정	○ 시·도는 시·도별 확정된 예산범위 내에서 시·군에서 제출한 사업계획서를 검 토하고, 지침에 규정된 우선지원 요건 및 사업대상자 선정 기준표를 토대로 사업대상자를 선정하고 그 명단을 농식품부와 전담기관에 통보							
재원구성 (%)	국고	30%	지방비		융자	50%	자부담	20%
연도별 재정투입 현황	(단위 : 백만원)							
	구 분	2018년	2019년	2020년	2021년			
	합 계	48,000	64,000	96,000	67,200			
	국 고	18,000	24,000	36,000	25,200			
	자부담	30,000	40,000	60,000	42,000			
담당기관		담당과		담당자		연락처		
농림축산식품부		축산경영과		사무관 박천복		044-201-2344		
농정원	스마트농업실				실장 이경개 팀장 김지훈		044-861-8760 044-861-8762	

세부사업명	축사시설현대화 사업					세목	자치단체 자본보조, 기타민간융자금		
내역사업명	CCTV 등 방역인프라(말벌퇴치장비 지원)					예산 (백만원)	250		
사업목적	- 말벌 퇴치 장비를 양봉농가에 지원하여 안정적인 양봉업 영위 및 농가소득 증대 유도								
근거법령	- FTA체결에 따른 농어업인 등의 지원에 관한 특별법 제5조(농어업등의 경쟁력 향상을 위한 지원)								
사업 주요내용	- 양봉농가에 말벌 퇴치장비, 포획장비 등 구입비 지원								
지원자격 및 요건	- 양봉분야 농업경영체								
지원내용	- 양봉농가에 말벌 퇴치장비, 포획장비 등 구입비 지원 * 사후관리 기간(3년) 동안 농가당 총 사업비 한도액 : 300만원/호								
사업 신청	- 해당 지자체에 신청								
지원대상 선정	- 시·도는 사업대상자의 신청 물량, 금액 이내에서 각 농가당 지원액 결정								
재원구성 (%)	국고	30	지방비	30	융자	30	자부담	10	
연도별 재정투입 현황	(단위 : 백만원)								
	구 분	2018년		2019년		2020년		2021년	
	합 계	-		200		200		200	
	국 고	-		100		100		100	
	융 자	-		100		100		100	
담당기관		담당과			담당자		연락처		
농림축산식품부		축산경영과			김성 사무관		044-201-2335		
사업수행기관	지자체								





## 축산분야

### 5-2. 소, 낙농, 돼지





세부사업명	축산물 수급관리				세목	민간경상보조		
내역사업명	송아지 생산안정 지원 사업				예산 (백만원)	700		
사업목적	○ 가축시장에서 거래되는 송아지 평균거래가격이 보전금 지급 기준에 따라 정한 안정기준가격 보다 떨어질 경우, 그 차액을 보전하여 번식농가의 송아지 재생산, 적정사육두수 유지 및 경영안정 유도							
근거법령	○ 축산법 제32조							
사업 주요내용	○ 송아지생산안정사업 가입 농가에게 보전금 지급 사유 발생 시 보전금 지급 및 사업 관리수수료							
지원자격 및 요건	○ 한우암소 사육농가로서 송아지생산안정 사업 참여 희망자(법인 포함)							
지원내용	○ 농가 보전금 지급사유 발생 시 보전금 한도 내에서 지원							
사업 신청	○ 신청서를 작성하여 지역농협에 신청 ○ 신청시기·방법 : 매년 1. 1.부터 ~ 매년 5. 31.까지, 지역농협 방문신청							
지원대상 선정	○ 신청자는 계약자 부담금(10천원)을 사업시행기관에 납입							
재원구성 (%)	국고	100%	지방비	-	융자	-	자부담	-
연도별 재정투입 현황	(단위 : 백만원)							
	구 분	2018년	2019년	2020년	2021년			
	합 계	700	700	700	700			
	국 고	700	700	700	700			
	자부담	-	-	-	-			
담당기관		담당과		담당자		연락처		
농림축산식품부		축산경영과		사무관 김정수		044-201-2332		
농협경제지주	축산지원부			팀 장 차의수 과 장 김민주		02-2080-6553 02-2080-6563		







## 축산분야

### 5-3. 가금, 양봉, 말, 기타가축





세부사업명	가축개량지원					세목	자치단체 경상보조		
내역사업명	우수여왕벌 육종 보급(토종벌 육성사업)					예산 (백만원)	250		
사업목적	- 낭충봉아부패병(Sacbrood Disease, 이하 'SD') 저항성 토종벌을 농가에 보급하여 토종벌 산업의 안정화 및 농가소득 증대 유도								
근거법령	- 축산법 제3조(축산발전시책의 강구) 및 제47조(기금의 용도)								
사업 주요내용	- 낭충봉아부패병 저항성 토종벌 지원								
지원자격 및 요건	- 토종벌 10군 이상 보유한 토종벌 분야 농업경영체(사육경력 5년 이상)								
지원내용	- 지원단가 : 30만원/2마리(국고보조 15만원, 지방비 15만원) * 구입 단가가 30만원을 초과할 경우, 초과액은 농가 자부담으로 구입 - 농가당 지원 한도액 : 3,000만원/농가(국고보조 15백만원, 지방비 15백만원) * 지원 한도액은 4년 동안 지원받는 금액의 합계를 말함 - 농가당 지원물량 : 10마리 이상 ~ 100마리 이하 - 시·도는 사업대상자의 신청 물량·금액 이내에서 각 농가당 지원액 결정								
사업 신청	- 해당 지자체에 신청								
지원대상 선정	- 시·도는 사업대상자의 신청 물량·금액 이내에서 각 농가당 지원액 결정								
재원구성 (%)	국고	50%	지방비	50%	융자		자부담		
연도별 재정투입 현황	(단위 : 백만원)								
	구 분	2018년		2019년		2020년		2021년	
	합 계	-		500		500		500	
	국 고	-		250		250		250	
	지방비	-		250		250		250	
담당기관		담당과			담당자		연락처		
농림축산식품부		축산경영과			김성 사무관		044-201-2335		
농촌진흥청	잠사양봉소재과				최용수 연구사		063-238-2889		

세부사업명	말산업육성지원				세목	자치단체 경상보조			
내역사업명	학생승마체험 지원				예산 (백만원)	7,488			
사업목적	○ 미래승마인구 창출 및 승마 저변 확대로 말산업 지속 성장 기반 마련								
근거법령	○ 「말산업 육성법」 제4조(국가 및 지방자치단체의 책무)								
사업 주요내용	○ 초·중·고등학교 학생 및 학교 밖 청소년 대상 승마체험 지원								
지원자격 및 요건	○ 승마장(공공체육시설 포함) 운영자 ○ 사업자등록 및 「말산업육성법」 또는 「체육시설의 설치·이용에 관한 법률」 신고를 득한 승마장 및 공공체육시설(승마) * 「말산업육성법」에 따른 '농어촌형 승마시설' 우선지원 ○ 영업배상 책임보험 또는 손해보험 가입, 안전요원 보유, 승용마 등록된 말 5두 이상 보유								
지원내용	○ (학생 승마체험) 1인당 32만원(3.2만원×10회) ○ (사회공익 승마체험) 1인당 42만원(4.2만원×10회) * 재원구성 : 국고 50%, 지방비 50%								
사업 신청	○ 사업희망자는 사업신청서 등 관련서류를 구비하여 시·군·구에 제출 * [별지 1-1-①], [별지1-1-②]								
지원대상 선정	○ 말산업육성전담기관(한국마사회)은 시·도별 사업배분 평가를 시행하고, 농림 축산식품부는 평가결과 및 종합검토를 통해 시·도별 지원규모 확정·통보								
재원구성 (%)	국고	30%	지방비	40%	융자	-	자부담	30%	
연도별 재정투입 현황	(단위 : 백만원)								
	구 분	2018년		2019년		2020년		2021년	
	합 계	23,800		23,526		24,006		24,960	
	국 고	7,140		7,058		7,202		7,488	
	지방비	9,520		9,410		9,602		9,984	
	자부담	7,140		7,058		7,202		7,488	
담당기관			담당과		담당자		연락처		
농림축산식품부			축산정책과		주무관 홍승탁		044-200-2325		
농협중앙회	농협경제지주 축산발전기금사무국				계 장 전승호		02-2080-6508		

세부사업명	말산업육성지원				세목	자치단체 경상보조		
내역사업명	농촌관광 승마활성화 지원				예산 (백만원)	540		
사업목적	○ 농어촌 지역 관광 소비 활성화 및 경기 부양 유도							
근거법령	○ 「말산업 육성법」 제4조(국가 및 지방자치단체의 책무)							
사업 주요내용	○ 농어촌지역 외승 활성화를 위해 외승관광승마 프로그램 참여비 지원							
지원자격 및 요건	○ 농어촌 지역에 소재한 승마장(공공체육시설 포함) 운영자 ○ 사업자등록 및 「말산업육성법」 또는 「체육시설의 설치·이용에 관한 법률」 신고를 득한 승마장 운영자 ○ 말 관련 국가(공인) 자격증을 보유하고, 영업배상 책임보험 필수가입, 그룹별 안전요원 배치(최소 1인 이상)							
지원내용	○ 개인별 승마 상품별 60% 지원 및 최대 3회							
사업 신청	○ 사업희망자는 사업신청서 등 관련서류를 구비하여 시·군·구에 제출 * [별지 1-2-③]							
지원대상 선정	○ 말산업육성전담기관(한국마사회)은 시·도별 사업배분 평가를 시행하고, 농림 축산식품부는 평가결과 및 종합검토를 통해 시·도별 지원규모 확정·통보							
재원구성 (%)	국고	30%	지방비	30%	융자	-	자부담	40%
연도별 재정투입 현황	(단위 : 백만원)							
	구 분	2018년	2019년	2020년	2021년			
	합 계	1,800	1,800	1,993	1,800			
	국 고	540	540	598	540			
	지방비	540	540	598	540			
	자부담	720	720	797	720			
담당기관		담당과		담당자		연락처		
농림축산식품부		축산정책과		주무관 홍승탁		044-200-2325		
농협중앙회	농협경제지주 축산발전기금사무국			계 장 전승호		02-2080-6508		

세부사업명		말산업육성지원, 말산업육성지원(용자)				세목	자치단체자본보조 기타민간융자금			
내역사업명		농어촌형 승마시설 신설 등				예산 (백만원)	1,376			
사업목적		○ 말산업 기반 조성을 위한 인프라 확충 사업 지원								
근거법령		○ 「말산업육성법」 제4조(국가 및 지방자치단체의 책무), 제17조(승마시설에 대한 지원)								
사업 주요내용		○ 공공 승마시설 설치·개보수 ○ 농어촌형 승마시설 설치·개보수								
지원자격 및 요건		○ 지자체, 대학, 공공기관, 농업인, 농업 법인, 농축협, 개인, 상법상 법인 등 ○ 정부 및 지자체 지원으로 육성된 「전문승용마 생산농장」 우선지원 - (신설) 「말산업육성법시행규칙」 제11조에 의한 시설 및 안전기준에 따라 신규로 승마시설을 설치·운영하고자 하는 자 - (개보수) 기존의 승마시설(「말산업육성법」에 따라 신고된 시설)을 개보수 또는 정비하고자 하는 자								
지원내용		○ 10년(3년 거치 7년 균분상환), 연리3%(농업인 2%) *용자불가능 시 자부담 * 자부담은 지방비로 대체가능, 지방비는 자부담 대체 불가								
사업 신청		○ 사업희망자는 사업신청서 등 관련서류를 구비하여 시·군·구에 제출								
지원대상 선정		○ 말산업육성전담기관(한국마사회)은 시·도별 심사를 시행하고, 농림축산식품 부는 평가결과 및 최근 3개년간 지원사업 집행을 및 인허가 진행상화 등을 고려하여 사업대상자를 확정·통지								
재원 구성 (%)	신설 개보수	국고	20% -%	지방비	20% -	용자	30% 100%	자부담	30% -	
연도별 재정투입 현황		(단위 : 백만원)								
		구 분	2018년		2019년		2020년		2021년	
		합 계	35,680		26,976		12,928		4,403	
		국 고	11,150		8,430		4,040		1,376	
		지방비	11,150		8,430		4,040		1,376	
		용 자	2,230		1,686		808		275	
		자부담	11,150		8,430		4,040		1,376	
담당기관			담당과			담당자		연락처		
농림축산식품부			축산정책과			주무관 홍승탁		044-200-2325		
농협중앙회	농협경제지주 축산발전기금사무국					계 장 전승호		02-2080-6508		

세부사업명	말산업육성지원	세목	자치단체 경상보조					
내역사업명	유소년승마단 창단운영 지원	예산 (백만원)	1,000					
사업목적	○ 미래 승마수요층 확보를 통한 말산업의 지속적인 발전 도모							
근거법령	○ 「말산업 육성법」 제4조(국가 및 지방자치단체의 책무), 제9조(말산업육성전담기관)							
사업 주요내용	○ 승마수요 확대를 위해 유소년승마단 창단·운영 지원금 지원							
지원자격 및 요건	○ (공통) 사업자등록한 「말산업육성법」에 따른 승마시설 또는 「체육시설의 설치·이용에 관한 법률」에 따른 승마장(공공체육시설 포함) 운영자 ○ (유소년 승마단 창단 지원) 유소년 승마단 창단을 희망하는 자 ○ (유소년 승마단 운영 지원) 승마대회 활동실적(유소년 승마대회 참가 등)이 있는 시·도(시·군·구), 승마장 운영자, 초·중학교에서 운영 중인 승마단 * 「말산업육성법」에 따른 '농어촌형 승마시설' 우선 지원							
지원내용	구 분	지원자금 사용 용도	자금 사용비율 창단      운영					
	말구입	국내산 포니(체고151cm이하)에 한함	총 사업비의 40~60%	미해당				
	물품구입	일반장구, 승마용품, 유니폼		0~40%				
	운영경비	교육비(강습비), 대회참가비용, 기승자 보험가입비, 대한승마협회 선수등록비용		60~100%				
	* 유소년 승마단 운영지원 자금을 지원받는 승마단은 승마대회 참여 1회 이상 의무							
사업 신청	○ 사업희망자는 사업신청서 및 사업계획서를 구비하여 시·군·구에 제출 ○ 시·도는 시·군·구에서 제출한 신청서를 취합하여 지방비 확보 여부 등을 검토하여 사업량 확정 후 농림축산식품부 및 말산업육성전담기관(한국마사회)에 제출 * 사업신청 기간은 해당 시·군·구 홈페이지 또는 담당부서 문의·확인							
지원대상 선정	○ 말산업육성전담기관은 사업자 선정을 위한 심사평가를 시행하고, 농림축산식품부는 심사평가 결과와 종합적인 검토를 거쳐 예산 범위 내에서 시·도별 선정 사업자 및 사업량을 시·도에 통보							
재원구성 (%)	국고	50%	지방비	50%	융자	-	자부담	-
연도별 재정투입 현황	(단위 : 백만원)							
	구 분	2018년	2019년	2020년	2021년			
	합 계	2,400	2,400	2,000	2,000			
	국 고	1,200	1,200	1,000	1,000			
	지방비	1,200	1,200	1,000	1,000			
담당기관		담당과		담당자		연락처		
농림축산식품부		축산정책과		주무관 홍승탁		044-200-2325		
농협중앙회	농협경제지주 축산발전기금사무국			계 장 전승호		02-2080-6508		

세부사업명	말산업육성지원			세목	자치단체 경상보조			
내역사업명	지자체 승마대회 개최지원			예산 (백만원)	555			
사업목적	○ 지자체 주관 승마대회 개최지원을 통해 승마 수요를 창출하고 국산 승용마의 활용 기반을 강화하여 말산업 지속 성장 도모							
근거법령	○ 「말산업 육성법」 제4조(국가 및 지방자치단체의 책무), 제9조(말산업육성전담기관)							
사업 주요내용	○ 지역 축제·행사 등과 연계한 지자체 승마대회 추진으로 승마 수요 지속창출 및 말산업 경쟁력 강화 도모를 위해 지자체 주관 승마대회 개최비 지원							
지원자격 및 요건	○ (신청자격) 말관련 축제(행사) 등과 연계하여 승마 붐 조성을 목적으로 지방비가(자부담 포함) 국고 비용과 동일하거나 그 이상 투입하는 지자체 ○ (비용운영방법) 총지원비(100%) 중 대회운영비(40%), 상금(40%), 축제(행사, 홍보)(20%)로 집행하되, 정부예산 지침 기준에 의하여 운영 ○ (국산마 장려) 국내 생산마만 참가하는 종목을 1개 이상 유치(상금이 있는 국산마 승마대회 1개 종목 이상 유치) ○ (어린이 승마대회) 국산 어린이(3~7세)로 한정하는 연령별 승마종목 2개 이상 유치 ○ (유소년 장려) 유소년이 참가하는 종목 1개 이상 유치 ○ (승용마 유통·조련 연계) 대회 중 승용마 경매, 품평회 유치 ○ (결과보고) 승마대회 및 축제(행사) 완료 후 1개월 이내 성과분석 및 참가자 만족도 조사서 제출							
지원내용	○ 지자체 승마대회 운영비, 상금, 홍보비 * 항목별 ±10% 이내로 조정 가능(정부예산 지침기준 의거 운영)							
사업 신청	○ 사업희망 시·군·구는 사업신청서 등 관련서류를 구비하여 시·도에 제출 ○ 시·도는 사업신청자(시·군·구)가 제출한 사업계획서 및 관련 증빙서류 검토 후 농림축산식품부에 제출							
지원대상 선정	○ 말산업육성전담기관(한국마사회)는 사업자 선정을 위한 심사평가를 시행하고, 농림축산식품부는 말산업육성전담기관 심사평가 결과와 종합적인 검토를 거쳐 예산 범위 내에서 시·도별 선정 사업자 및 사업량을 시·도에 통보							
재원구성 (%)	국고	50%	지방비	50%	용자	-	자부담	-
연도별 재정투입 현황	(단위 : 백만원)							
	구 분	2018년	2019년	2020년	2021년			
	합 계	1,100	1,100	1,110	1,110			
	국 고	550	550	555	555			
	지방비	550	550	555	555			
담당기관		담당과		담당자		연락처		
농림축산식품부		축산정책과		주무관 홍승탁		044-200-2325		
농협중앙회	농협경제지주 축산발전기금사무국			계 장 전승호		02-2080-6508		



세부사업명	말산업육성지원			세목	자치단체 경상보조				
내역사업명	승용마 조련강화 지원			예산 (백만원)	280				
사업목적	○ 승용마 생산농가의 승용 조련 비용 부담 완화를 통한 승용마 조련 활성화로 국산마의 안전성 및 부가가치 향상 ○ 국산 승용마 위탁조련 지원을 통한 우수 국산 승용마 유통기반을 마련하여 승용마 생산농가의 소득 증대 도모								
근거법령	○ 「말산업 육성법」 제14조(말의 수급·가격안정 및 유통활성화), 제19조(국내산 말의 육성)								
사업 주요내용	○ 2~6세의 국산 승용마를 대상으로 정부 및 말산업육성전담기관(한국마사회) 지정 조련시설에서의 3~6개월 위탁 조련, 경매준비 및 참여 비용 지원								
지원자격 및 요건	○ 한국마사회 말등록원에 등록된 말 소유자 ○ 사업시행연도 기준 2세~6세의 국산 승용마(3두 이하로 신청)로서 <b>지정 승용 조련시설*</b> 에 위탁 조련 중이거나 예정인 말 * 농림축산식품부 지정 거점조련센터 및 말산업육성전담기관(한국마사회) 지정 협력승마시설 ** 저연령 말을 우선 지원 ○ 정부 및 지자체 지원으로 육성된 <b>전문승용마 생산농장*</b> 의 생산마의 경우 심사 시 가점 부여 * 제1차 말산업 육성 5개년 종합계획(12)에 의거하여 육성된 전문 승용마 생산 농장								
지원내용	○ 말 소유자가 농림축산식품부 지정 거점조련센터 및 말산업육성전담기관(한국마사회) 지정 협력승마시설(승용조련시설)에서 소요되는 조련 비용(위탁조련(최소 2개월부터 최대 6개월) 중 필요한 사양, 보건, 진료, 순치, 조련, 운송, 보험, 승마대회 참가 등 사업비)								
사업 신청	○ 사업희망자는 사업신청서 등 관련 서류를 구비하여 시·군·구에 제출 ○ 시·도는 신청서 등 증빙서류, 평가결과 등을 검토 후 농림축산식품부와 말산업육성전담기관(한국마사회)에 제출								
지원대상 선정	○ 말산업육성전담기관(한국마사회)는 사업자 선정을 위한 심사평가를 시행하고, 농림축산식품부는 말산업육성전담기관 심사평가 결과와 종합적인 검토를 거쳐 시·도별 선정 사업자 및 사업량 통보								
재원구성 (%)	국고	40%	지방비	40%	용자	-	자부담	20%	
연도별 재정투입 현황	(단위 : 백만원)								
	구 분	2018년		2019년		2020년		2021년	
	합 계	450		450		618		700	
	국 고	180		180		247		280	
	지방비	180		180		247		280	
	자부담	90		90		1124		140	
담당기관			담당과		담당자		연락처		
농림축산식품부			축산정책과		주무관 홍승탁		044-200-2325		
농협중앙회	농협경제지주 축산발전기금사무국				계 장 전승호		02-2080-6508		





## 축산분야

### 5-4-1. (조)사료





세부사업명	조사료생산기반확충				세목	민간경상보조, 자치단체경, 자본보조, 자치단체경상, 자본 용자			
내역사업명	· 조사료 사일리지 제조·운송비 지원 · 조사료 장거리 유통비 지원 · 조사료용 기계·장비 지원 · 조사료용 종자 구입 지원 · 초지조성 및 기반시설 지원 · 가공·유통시설 지원 · 조사료 전문단지 조성				예산 (백만원)	80,170 보조 : 76,779 용자 : 3,391			
사업목적	○ 국산 조사료 생산·이용을 활성화하여 생산비 절감 등 축산업 경쟁력 강화								
근거법령	○ 축산법 제3조제1항 및 제2항, 초지법 제13조제1항 및 제2항, 낙농진흥법 제3조제3항, 사료관리법 제3조제1항 및 제3항, 농업기계화법 제4조제1항								
사업 주요내용	○ 조사료용 기계·장비 및 사일리지 제조비 등 지원을 통해 부존자원 활용 및 양질의 조사료 생산·유통기반 확충 도모								
지원자격 및 요건	○ 농업인 : 경종농가, 한우·젖소 등 초식가축을 사육하는 축산업등록농가 등 ○ 농업법인 : 농어업·농어촌 및 식품산업기본법에 따라 설립된 영농조합법인, 농업회사법인 등(본 사업에서는 조사료 생산·이용에 참여하는 법인으로서 이하 “경영체”라 한다) - 농업법인(영농조합법인, 농업회사법인)은 「농림축산식품분야 재정사업관리 기본규정 제91조 및 별표10의 요건을 갖추어야 함. ○ 생산자단체 : 농업협동조합법에 따라 설립된 지역 농·축·낙협, 한우조합 등 ○ 민법 제32조에 의거 농식품부장관의 허가를 받은 비영리법인								
지원내용	○ 조사료 사일리지 제조·운송비, 장거리 유통비, 기계·장비 및 가공·유통시설, 종자구입, 초지조성 및 기반시설, 전문단지 조성 등 지원								
사업신청	○ 신청서에 증빙서류를 첨부하여 거주지 시·도(시·군), 농협에 신청 ○ 신청시기·방법 : ~, 시·도(시·군), 농협에 방문신청 또는 우편·팩스								
지원대상 선정	○ 시·도(시·군) 및 농협은 신청내용에 대해 확인을 실시하고, 선정기준(우선지원 기준)에 따라 사업비 범위 내에서 지원대상자를 연중 선정하며, 선정결과를 신청농가에 통보								
재원구성 (%)	국고	20~50	지방비	30~60	용자	30~10 0	자부담	10~70	
연도별 재정투입 현황	(단위 : 백만원)								
	구 분	2018년		2019년		2020년		2021년	
	합 계	97,093		87,384		83,679		80,170	
	보 조	80,435		76,577		76,742		76,779	
	용 자	16,658		10,807		6,937		3,391	
담당기관		담당과			담당자		연락처		
농림축산식품부		축산환경자원과			사무관 서주형		044-201-2355		
농협중앙회		축산컨설팅부			부 장 유기엽 팀 장 김진철		02-2080-8510 02-2080-8541		
시·도(시·군)		축산과 등			-		-		

세부사업명	조사료생산기반확충					세목	자치단체보조 및 민간보조		
내역사업명	- 산지생태축산농장 초지조성 지원 - 산지생태축산농장 경영지원 - 산지생태축산농장 교육·홍보					예산 (백만원)	1,222		
사업목적	유휴 산지(山地)를 활용한 조사료 자급으로 생산비를 절감하고, 친환경축산 및 동물복지축산과의 연계를 통해 지속가능한 축산기반 구축 지원								
국고보조 근거법령	축산법 제3조제1항 및 제2항, 초지법 제13조제1항 및 제2항, 낙농진흥법 제3조제3항, 사료관리법 제3조제1항 및 제3항								
사업 주요내용	초지조성비 및 초지조성부담금, 기계·장비구입비, 기반시설 설치비 등 경영지 원비, 교육·홍보비 지원								
지원자격 및 요건	○농업인 : 「축산법」제22조에 따라 축산업(가축사육업) 허가를 받거나 받으려 는 자 또는 등록하거나 등록하려는 자 ○농업법인 : 「농업·농촌 및 식품산업 기본법」에 따라 설립된 영농조합법인, 농업회사법인 등 * 운영실적이 1년 미만일 경우도 지원 가능 ○생산자단체 : 「농업협동조합법」에 따라 설립된 지역 농·축·낙협 등 ○지방자치단체 등 : 「지방자치법」에 제2조에 따른 시·군·구 등 지방자치단체 및 「지방공기업법」에 따른 지방공사 등 지방공기업								
지원한도	○(초지조성) 30ha기준으로 1ha(10천㎡)당 8,185천원('19년 경운초지 조성단 가) 한도 내에서 지원 * '21년도 초지조성단가 고시 후 초지종류별·조성단계별 단가 적용(추가 지 침 시달 예정) ○(경영지원) 건당 지원한도 없이 총 소요액의 80%까지 용자 지원 - 초지조성부담금, 기계·장비, 기반시설 지원 ○(교육·홍보) (재)축산환경관리원이 주관으로 예산 범위 내 시행								
재원구성(%)	초지조성	국고	50	지방비	-	용자	50	자부담	-
	경영지원		-		-		80		20
	교육·홍보		100		-		-		-
연도별 재정투입 현황	(단위 : 백만원)								
	연 도	2017년	2018년	2019년	2020년	2021년			
	예산액	4,950	3,275	709	709	1,222			
담당기관		담당과			담당자		연락처		
농림축산식품부		축산환경자원과			남기현, 김소연		044-201-2352, 2354		
신청시기	매년 1~2월, 수시				사업시행기관		시·도, 시·군·구, 축산환경관리원		
관련자료	산지생태축산농장 조성사업 시행지침								



## 축산분야

### 5-4-2. 환경개선







세부사업명	가축분뇨처리지원					세목	지자체자본보조 지자체경상보조 기타민간융자금		
내역사업명	·축산악취개선 ·악취측정ICT기계장비 ·가축분뇨 공동자원화시설 ·가축분뇨 퇴비·액비살포비 지원 등					예산 (백만원)	110,318		
사업목적	○ 가축분뇨처리 시설·장비 등 지원으로 가축분뇨를 퇴비·액비·에너지 등으로 자원화하여 자연순환 농업 활성화 및 환경오염 방지								
근거법령	○ 축산법 제3조, 가축분뇨의 관리 및 이용에 관한 법률 제3조, 농어촌발전특 별조치법 제5조, 보조금 관리에 관한 법률 제16조 내지 제29조								
사업 주요내용	○ 가축분뇨처리를 위해 필요한 시설·장비 등 지원								
지원자격 및 요건	○ 가축분뇨법 제2조에 의한 가축을 사육하는 농가 및 생산자 단체, 농어업경 영체법 제2조에 의한 농업법인(영농법인, 농업회사법인) 등								
지원내용	○ (축산악취개선) 퇴액비화시설, 정화개보수, 액비저장조 등 지원 ○ (악취측정ICT기계·장비) 악취감지센서, 기상장비 등 지원 ○ (공동자원화시설) 퇴액비화, 바이오가스 연계, 에너지화, 마을형 공동퇴비장 지원 등 ○ (퇴비·액비살포비) 퇴비·액비를 살포한 면적에 따라 살포비 지원 등								
사업 신청	○ 내역사업 별 지원대상 선정시기 및 절차 등 별도 통보								
지원대상 선정	○ 내역사업 별 지원대상 선정시기 및 절차 등 별도 통보								
재원구성 (%)	국고	20~100	지방비	20~50	융자	20~70	자부담	0~30	
연도별 재정투입 현황	(단위 : 백만원, 국비기준)								
	구 분	2018년		2019년		2020년		2021년	
	합 계	92,618		83,345		100,572		110,318	
	국 고	36,908		35,050		45,049		49,401	
	융 자	55,710		48,295		55,523		60,917	
담당기관			담당과			담당자		연락처	
농림축산식품부 축산환경관리원, 농협경제지주 등			축산환경자원과			사무관 정창남 주무관 김선이		044-201-2357 044-201-2363	
지자체	축산담당과				-		-		





## 축산분야

### 5-4-3. 방역, 동물약품





세부사업명	축산물수급관리				세목	자치단체경상보조		
내역사업명	가축전염병 발생농가 생계 및 소득안정				예산 (백만원)	1,100		
사업목적	○ 조류인플루엔자(AI), 구제역, 아프리카돼지열병(ASF) 등 가축전염병 발생으로 살처분 농가 및 이동제한 조치에 따라 피해 발생시 생계 및 소득안정 자금 지원							
근거법령	○ 가축전염병예방방법 제49조 ○ 살처분 가축 등에 대한 보상금 등 지급요령(고시)							
사업 주요내용	○ 가축전염병 발생에 따른 살처분 농가에게 생계안정 자금 지원 ○ 방역대 내 이동제한 방역조치로 피해를 입은 농가에게 소득안정 자금 지원							
지원자격 및 요건	○ 해당 피해농가, 국비 70%, 지방비 30%							
지원내용	○ 살처분 또는 도태한 가축 등의 종류별·두수별·지원액 및 세부기준에 따라 지급(동 고시 별표3에 따라 지급) ○ 가축을 사육중인 농가에게 이동제한 기간 동안 발생한 소득 손실비용 및 입식 지연에 따라 유형별 손실비용을 산정하여 보상							
사업 신청	○ 신청서에 증빙서류를 첨부하여 시·군·구에 신청(방문신청)							
지원대상 선정	○ 지자체는 신청서를 접수, 시도·시·군·군에서는 신청서를 검토하여 지급대상 및 지원금액은 산출하여 지원대상자를 확정, 농림축산식품부 방역정책과에 국비(자금 교부) 신청, 농식품부에서는 검토 후 국비를 교부·집행하며, 지자 체에서는 지원대상자 선정결과를 신청농가에 통보							
재원구성 (%)	국고	70%	지방비	30%	용자	-	자부담	-
연도별 재정투입 현황	(단위 : 백만원)							
	구 분	2018년	2019년	2020년	2021년			
	합 계	143	143	7,286	1,257			
	국 고	100	100	5,100	1,100			
	자부담	43	43	2,186	157			
담당기관		담당과			담당자		연락처	
농림축산식품부		방역정책과			사무관 박경일		044-201-2519	

세부사업명	가축방역대응지원				세목	민간경상보조		
내역사업명	수의사 연수교육 등 지원(민간경상보조)				예산 (백만원)	2,008		
사업목적	○ 수의사 자질향상을 통한 양질의 진료서비스 제공으로 가축질병 발생으로 인한 축산농가 피해 최소화							
근거법령	○ 수의사법 제34조 ○ 2021년 가축방역사업 실시요령							
사업 주요내용	○ 수의사 연수교육, 공중방역수의사 워크숍, 수의사용 전문 교육 콘텐츠를 운영, 수의사처방제 관리시스템 운영 등 다양한 교육 콘텐츠 및 프로그램 운영을 통해 체계적인 실습, 교육으로 수준 높은 수의사 양성 노력							
지원자격 및 요건	○ 공중방역수의사, 수의사, 국비 50~100%, 자부담 0~50%							
지원내용	○ 수의사의 기술 및 역량 향상을 위한 다양한 교육 콘텐츠 운영·실습 교육 등에 필요한 비용 지원							
사업 신청	○ 대한수의사회 및 한국수의학교육인증원에 신청							
지원대상 선정	○ 신청서를 접수하고, 대한수의사회 및 한국수의학교육인증원은 교육대상자를 확정, 신청자에게 결과 통보							
재원구성 (%)	국고	50~100%	지방비	-	융자	-	자부담	0~50%
연도별 재정투입 현황	(단위 : 백만원)							
	구 분	2018년	2019년	2020년	2021년			
	합 계	2,683	2,683	1,348	2,080			
	국 고	2,593	2,593	1,183	2,008			
	자부담	90	90	165	80			
담당기관		담당과		담당자		연락처		
농림축산식품부		방역정책과		사무관 김정주		044-201-2522		
대한수의사회				담당 서광근		031-702-8686		
한국수의학교육인증원				담당 김용준		031-702-8869		

세부사업명	가축방역대응지원					세목	민간자본보조		
내역사업명	지역축협 소독차량 교체 지원(민간자본보조)					예산 (백만원)	160		
사업목적	○ 민간 방역기관인 지역축협에 소독차량 교체 지원을 통하여 가축전염병 예방 및 확산방지를 위한 지원								
근거법령	○ 가축전염병예방법 제50조 ○ 2021년 가축방역사업 실시요령								
사업 주요내용	○ 민간 방역기관인 지역축협에 대한 내구연한 경과 소독차량 교체비용 지원								
지원자격 및 요건	○ 국비 50%, 자부담 50%								
지원내용	○ 구제역, 조류인플루엔자, 아프리카돼지열병 등 가축질병 조기 근절 및 확산 방지를 위한 민간 방역기관인 지역축협의 내구연한 경과 된 방역차량 교체 비용 지원								
사업 신청	-								
지원대상 선정	-								
재원구성 (%)	국고	50%	지방비	-	융자	-	자부담	50%	
연도별 재정투입 현황	(단위 : 백만원)								
	구 분	2018년		2019년		2020년		2021년	
	합 계	600		600		320		320	
	국 고	300		300		160		160	
	자부담	300		300		160		160	
담당기관		담당과			담당자		연락처		
농림축산식품부		방역정책과			사무관 박경일		044-201-2519		
농협축산경제		친환경방역부			계 장 최미영		02-2079-8470		

세부사업명	가축방역대응지원				세목	자치단체경상보조			
내역사업명	예방약품 등 지원(경상)				예산 (백만원)	75,936			
사업목적	○ 조류인플루엔자(AI), 구제역, 아프리카돼지열병(ASF) 등 가축전염병 발생 및 확산방지를 위해 소요되는 예방·검진약품 등의 구입비용, 검사실 운영비·인건비, 통제초소 운영비 등을 지원								
근거법령	○ 가축전염병예방법 제50조 ○ 2021년 가축방역사업 실시요령								
사업 주요내용	○ 가축질병 발생 예방을 위한 예방·검진 약품 등 지원								
지원자격 및 요건	○ 국비 25~97%, 지방비 3~70%, 자부담 0~50%								
지원내용	○ 예방약품 17종, 검진약품 7종 10개품목, 구제약품 5종 지원 ○ 가축혈청검사·병성검사(106종, 2,750천두분) 진단액류 및 재료비 지원 ○ 소·돼지·가금 등 가축질병 진단키트, 채혈비, 모니터링 검사, 가축질병 검사실 운영비, 통제초소 운영 및 소독비용 등을 지원								
사업 신청	-								
지원대상 선정	-								
재원구성 (%)	국고	25~97%	지방비	3~70%	융자	-	자부담	0~50%	
연도별 재정투입 현황	(단위 : 백만원)								
	구 분	2018년	2019년	2020년	2021년				
	합 계	217,459	214,616	148,278	147,427				
	국 고	114,776	113,314	87,022	75,936				
	자부담	102,683	101,302	90,812	71,492				
담당기관		담당과		담당자		연락처			
농림축산식품부		방역정책과		사무관 박경일		044-201-2519			



세부사업명	가축방역대응지원				세목	자치단체경상보조		
내역사업명	방역장비 등 지원(자본)				예산 (백만원)	18,317		
사업목적	○ 조류인플루엔자(AI), 구제역, 아프리카돼지열병(ASF) 등 가축전염병 발생 및 확산방지를 위해 가축전염병 판정에 사용되는 시·도 가축위생시험소의 노후화된 검사장비 및 내구연수 경과한 소독·방역차량 교체 등을 지원							
근거법령	○ 가축전염병예방법 제50조 ○ 2021년 가축방역사업 실시요령							
사업 주요내용	○ 가축질병 확산방지 등을 위해 방역차량 및 질병 검사장비 등 지원							
지원자격 및 요건	○ 국비 50%, 지방비 50%							
지원내용	○ 구제역, 조류인플루엔자, 아프리카돼지열병 등 가축전염병의 발생 및 확산방지를 위해 전염병 판정에 사용되는 시·도 가축위생시험소의 노후화된 검사장비, 내구연수 경과한 방역차량, 소독차량, 소독장비, 거점소독·세척시설, 가축전염병 예방용 드론, 열화상카메라 구입, 가축방역용 광역방제기 교체 비용 등을 지원  ○ 가축질병 검사실 개·보수 및 BL3실험실 신축 비용 지원							
사업 신청	-							
지원대상 선정	-							
재원구성 (%)	국고	50%	지방비	50%	융자	-	자부담	-
연도별 재정투입 현황	(단위 : 백만원)							
	구 분	2018년	2019년	2020년	2021년			
	합 계	24,364	23,358	29,706	36,634			
	국 고	12,179	11,179	14,839	18,317			
	자부담	12,185	12,179	14,867	18,317			
담당기관		담당과			담당자		연락처	
농림축산식품부		방역정책과			사무관 박경일		044-201-2519	

세부사업명	가축위생방역지원			세목	민간경상보조		
내역사업명	가축위생방역지원본부 운영비 지원			예산 (백만원)	33,135		
사업목적	○ 구제역, 조류인플루엔자, 소브루셀라병, 돼지열병 및 닭뉴캐슬병 등 가축전염병에 대한 방역을 통해 축산농가의 경제적 손실방지 및 경쟁력 제고						
근거법령	○ 가축전염병예방법 제9조(가축위생방역지원본부)						
사업 주요내용	○ 가축위생방역지원본부 운영 - 가축전염병 검진, 혈청검사를 위한 시료채취 및 방역실태 점검 등 추진에 필요한 인건비, 운영비, 기자재 구입비 등						
지원자격 및 요건	○ 국비 100%						
지원내용	○ 민·관 공동방역체계를 확립하고 강도 높은 방역활동 추진을 위해 가축위생방역지원본부 운영비 지원						
사업 신청	○ ① 사업계획수립(가축방역사업 계획 및 실시요령) → ② 보조금 교부결정 및 교부신청 → ④ 가축질병근절 사업추진(시료채취, 농장예찰, 농장DB) → ⑤ 사업추진실적보고 → ⑥ 평가 및 환류						
지원대상 선정	○ '99년부터 정부의 가축방역정책 추진을 위하여 민간방역기관인 가축위생방역지원본부 운영에 필요한 운영비 지원						
재원구성 (%)	국고	100%	지방비		융자		자부담
연도별 재정투입 현황	(단위 : 백만원)						
	구 분	2018년	2019년	2020년	2021년		
	합 계	25,789	28,342	31,053	33,135		
	국 고	25,789	28,342	31,053	33,135		
담당기관		담당과		담당자		연락처	
농림축산식품부		방역정책과		사무관 한 민		044-201-2517	
가축위생방역지원본부		기획예산부		부 장 박기웅 차 장 신성호		044-201-5520 044-201-5521	

세부사업명	가축위생방역지원	세목	민간자본보조		
내역사업명	가축위생방역지원본부 방역장비 구입지원	예산 (백만원)	776		
사업목적	○ 가축질병 발생에 따른 사후 조치 보다는 방역장비(방역차량, 소독기 등)를 도입 선제적으로 대응하여 질병발생 최소화				
근거법령	○ 가축전염병예방법 제9조(가축위생방역지원본부)				
사업 주요내용	○ 가축방역활동에 필요한 방역차량, 소독기, 스마트 기기 등 구입비용 ○ 방역사업 관련 시스템 구축 비용 ○ 야생철새의 고병원성 검사를 위한 철새포획기 제작 비용				
지원자격 및 요건	○ 국비 100%				
지원내용	○ 농장방역실태점검 및 가축의 임상관찰을 통한 악성가축질병조기검색에 필요한 방역장비 및 차량 등 지원				
사업 신청	○ ① 사업계획수립(가축방역사업 계획 및 실시요령) → ② 보조금 교부결정 및 교부신청 → ④ 가축질병근절 사업추진(시료채취, 농장예찰, 농장DB) → ⑤ 사업추진실적보고 → ⑥ 평가 및 환류				
지원대상 선정	○ '99년부터 정부의 가축방역정책 추진을 위하여 민간방역기관인 가축위생방역지원본부 운영에 필요한 방역장비 구입지원				
재원구성 (%)	국고	100%	지방비	융자	자부담
연도별 재정투입 현황	(단위 : 백만원)				
	구 분	2018년	2019년	2020년	2021년
	합 계	548	2,086	776	776
	국 고	548	2,086	776	776
담당기관		담당과		담당자	연락처
농림축산식품부		방역정책과		사무관 한 민	044-201-2517
가축위생방역지원본부		기획예산부		부 장 박기웅 차 장 신성호	044-201-5520 044-201-5521

세부사업명	가축위생방역지원				세목	자치단체 경상보조	
내역사업명	가축위생방역지원본부 방역직 인건비 지원				예산 (백만원)	12,748	
사업목적	○ 농가 방문을 통한 가축전염병 예찰 및 농장정보의 수집 업무를 수행하는 방역사 인건비 지원						
근거법령	○ 가축전염병예방법 제9조(가축위생방역지원본부)						
사업 주요내용	○ 가축의 가축전염병 감염여부 및 백신접종여부 검사 ○ 야생조류 및 산 가금 유통과정 등에서의 AI 바이러스 감염여부 검사 ○ 의심축 신고 농가에 신속히 투입하여 사람·차량 등의 출입을 통제하는 초동 방역 업무 ○ 축산관계 소독실태 점검 등 방역기관 현장점검 업무지원 등						
지원자격 및 요건	○ 국비 60%, 지방비 40%						
지원내용	○ 농장방역실태점검 및 가축의 임상관찰을 통한 가축질병조기검색에 필요한 방역직 인건비 지원						
사업 신청	○ ① 사업계획수립(가축방역사업 계획 및 실시요령) → ② 보조금 교부결정 및 교부신청 → ④ 가축질병근절 사업추진(시료채취, 농장예찰, 농장DB) → ⑤ 사업추진실적보고 → ⑥ 평가 및 환류						
지원대상 선정	○ '99년부터 정부의 가축방역정책 추진을 위하여 민간방역기관인 가축위생방역지원본부 운영에 필요한 방역직 인건비 지원						
재원구성 (%)	국고	60%	지방비	40%	용자		자부담
연도별 재정투입 현황	(단위 : 백만원)						
	구 분	2018년	2019년	2020년	2021년		
	합 계	14,225	14,931	21,056	21,246		
	국 고	8,535	8,959	12,634	12,748		
	지방비	5,690	5,972	8,422	8,498		
담당기관		담당과		담당자		연락처	
농림축산식품부		방역정책과		사무관 한 민		044-201-2517	
가축위생방역지원본부		기획예산부		부 장 박기웅 차 장 신성호		044-201-5520 044-201-5521	

세부사업명	가축위생방역지원				세목	자치단체 경상보조	
내역사업명	공동방제단 운영				예산 (백만원)	14,067	
사업목적	○ 철저한 소독으로 가축전염병 확산을 차단하여 축산농가 보호 및 국민 보건에 기여						
근거법령	○ 축산법 제3조(축산발전시책의 강구)						
사업 주요내용	○ 상대적으로 방역이 소홀해지기 쉬운 소규모 농가 및 취약지역에 대해 농협의 공동방제단을 동원하여 소독 지원						
지원자격 및 요건	○ 국비 50%, 지방비 50%						
지원내용	○ 소규모농가 - 소·사슴·염소 10두 미만, 돼지 500두 미만, 닭 500수 이상 3,000수 미만, 오리 2,000수 미만 농가 ○ 가금거래 전통시장 소독 : 시·군별 가금거래 전통시장 ○ 밀집사육지역 주변 ○ ‘해외여행 중점관리 축산관계자’ 해당농장(입국시)						
사업 신청	○ 축협은 관할 시·군별 배정예산과 농협중앙회에서 편성한 사업 물량 및 보유 자원을 기초로 사업계획을 수립하여 시·군에 제출 ○ 시·군은 축협이 제출한 사업계획을 검토하여 예산과 자원의 능력을 감안하여 검토한 후 사업계획을 확정						
지원대상 선정	○ 소(한우·육우, 젖소 등) : 소, 쇠고기 이력추적시스템 등재자료 ○ 닭·사슴·염소·돼지·오리 : 통계청 또는 행정 통계치(농림축산검역본부)						
재원구성 (%)	국고	50%	지방비	50%	용자		자부담
연도별 재정투입 현황	(단위 : 백만원)						
	구 분	2018년	2019년	2020년	2021년		
	합 계	26,258	27,478	27,974	28,134		
	국 고	13,129	13,739	13,987	14,067		
	지방비	13,129	13,739	13,987	14,067		
담당기관		담당과		담당자		연락처	
농림축산식품부		방역정책과		사무관 한 민		044-201-2517	
농협경제지주		친환경방역부		팀 장 최순철 계장보 최미영		02-2079-8465 02-2079-8470	

세부사업명	동물용의약품산업종합지원				세목	민간경상보조			
내역사업명	동물용의약품 수출시장개척지원				예산 (백만원)	600			
사업목적	○ 해외전시회 참가, 시장개척단, 국가 간 네트워크 구축을 통하여 해외바이어와의 접촉 기회를 증대하여 해외 수출판로 개척 및 홍보를 통한 국내 동물용의약품 수출확대								
근거법령	○ 축산법 제3조								
사업 주요내용	○ 해외전시회 참여에 소요되는 부스임차료, 장치비, 참가경비 등 ○ 해외 동물용의약품 현지시장조사, 바이어발굴, 상담회 개최 등을 위한 제반 경비 ○ 외국어 브로셔제작 등 홍보비, 외국어홈페이지 제작, 홍보동영상 제작 ○ 수출대상국 인·허가 담당 공무원 초청 워크숍 개최 비용 등								
지원자격 및 요건	○ 동물용의약품 제조(수출) 관련 협회								
지원내용	○ 국비 70~100% - 동물용의약품 해외수출활성화를 위한 해외전시회 참가, 수출마케팅, 수출 시장개척단파견, 국가간 네트워크 구축 비용 지원								
사업신청	○ 보조사업자(동물약품협회)가 사업계획 작성 후 농림축산식품부에 신청								
지원대상 선정	○ 해당없음								
재원구성 (%)	국고	70~100%	지방비	0	융자	0	자부담	0~30%	
연도별 재정투입 계획	(단위 : 백만원)								
	구 분	2018년		2019년		2020년		2021년	
	합 계	895		895		895		895	
	국 고	600		600		600		600	
	자부담	295		295		295		295	
담당기관			담당과		담당자		연락처		
농림축산식품부/방역정책국			조류인플루엔자 방역과		사무관 정재균		044-201-2561		

세부사업명	동물용의약품산업종합지원					세목	민간경상보조		
내역사업명	동물용의약품 교육 및 홍보					예산 (백만원)	20		
사업목적	○ 동물용의약품 정보교류 및 무역 불균형 해소 등을 위한 정부 관계관 회의 및 세미나 등 포럼 개최를 통한 수출확대								
근거법령	○ 축산법 제3조								
사업 주요내용	○ 국제 동물약품 정보교류, 해외 동물약품 등록 규정 및 시장정보 등 자료 제공								
지원자격 및 요건	○ 동물용의약품 제조(수출) 관련 협회								
지원내용	○ 국비 100% - 국제 동물약품 정보교류, 해외 동물약품 등록 규정 및 시장정보 등 자료 제공								
사업신청	○ 보조사업자(동물약품협회)가 사업계획 작성 후 농림축산식품부에 신청								
지원대상 선정	○ 해당없음								
재원구성 (%)	국고	20	지방비	0	융자	0	자부담	0	
연도별 재정투입 계획	(단위 : 백만원)								
	구 분	2018년		2019년		2020년		2021년	
	합 계	20		20		20		20	
	국 고	20		20		20		20	
담당기관			담당과			담당자		연락처	
농림축산식품부/방역정책국			조류인플루엔자 방역과			사무관 정재균		044-201-2561	

세부사업명	동물용의약품산업종합지원				세목	지자체경상보조		
내역사업명	GMP 컨설팅 지원				예산 (백만원)	100		
사업목적	○ 동물용의약품(의료기기) 제조업체에 국제적 수준의 우수제조기준(GMP) 적용을 위한 전문 컨설팅을 지원하여 고품질 우수제품 생산을 통한 농가 보호 등 축산업 발전 기여 및 수출 촉진 도모							
근거법령	○ 축산법 제3조							
사업 주요내용	○ 국제기구(WHO, PIC/S 등) 수출국가별(EU, 미국, 일본 등) GMP 기준관련, GMP 적용 현장교육 및 컨설팅							
지원자격 및 요건	○ 「동물용 의약품등 취급규칙」 제4조에 따른 동물용의약품 제조업체 - 수출국가의 GMP 적용요건에 따라 컨설팅을 받고자 하는 업체 - 동물약품 품질향상 및 수출을 위해 국제 수준 및 국내 GMP 선진화 기준 (안)에 부합한 제조시설 운영개선, 제조 및 품질관리 기술교육 필요 업체							
지원내용	○ 국비 40% - 전문컨설팅 업체를 통한 GMP 컨설팅 지원							
사업신청	○ 신청서에 증빙서류를 첨부하여 소재지 지자체에 신청 ○ 신청시기방법 : 2021년 중, 소재지 지자체 방문신청							
지원대상 선정	○ 지자체는 신청내용을 확인 후 농림축산검역본부에 서류제출 ○ 농림축산검역본부의 신청서류에 대한 평가 후 농림축산식품부에서 사업 대상자 최종선정							
재원구성 (%)	국고	40	지방비	30	융자	0	자부담	30
연도별 재정투입 계획	(단위 : 백만원)							
	구 분	2018년	2019년	2020년	2021년			
	합 계	250	250	250	250			
	국 고	100	100	100	100			
	지방비	75	75	75	75			
	자부담	75	75	75	75			
담당기관		담당과			담당자		연락처	
농림축산식품부/방역정책국		조류인플루엔자 방역과			사무관 정재균		044-201-2561	



세부사업명	동물용의약품산업종합지원	세목	지자체경상보조					
내역사업명	수출혁신품목 육성	예산 (백만원)	800					
사업목적	○ 동물용의약품 제조(수출)업체별 핵심 기술에 근거한 특화 품목을 수출혁신 품목으로 육성하여 동물용의약품 수출경쟁력 확보							
근거법령	○ 축산법 제3조							
사업 주요내용	○ 사업대상자의 기존 허가 품목 중 수출 혁신품목으로 육성하는데 소요되는 1) 시험인증(임상, 비임상, 성능), 2) 해외제품등록(등록비, 번역비, 컨설팅 등), 3) 산업재산권 출현, 4) 수출국 국내 현지실사 비용 지원							
지원자격 및 요건	○ 「동물용 의약품등 취급규칙」 제4조에 따른 동물용의약(외)품 또는 동물용 의료기기 제조(수출)업체 등							
지원내용	○ 국비 40% - 동물용의약품 수출에 필요한 1) 시험인증(임상, 비임상, 성능), 2) 해외제품 등록(등록비, 번역비, 컨설팅 등), 3) 산업재산권 출현, 4) 수출국 국내 현지실사 비용 지원							
사업신청	○ 신청서에 증빙서류를 첨부하여 소재지 지자체에 신청 ○ 신청시기방법 : 2021년 중, 소재지 지자체 방문신청							
지원대상 선정	○ 지자체는 신청내용을 확인 후 농림축산검역본부에 서류제출 ○ 농림축산검역본부의 신청서류에 대한 평가 후 농림축산식품부에서 사업대상자 최종선정							
재원구성 (%)	국고	40	지방비	30	융자	0	자부담	30
연도별 재정투입 계획	(단위 : 백만원)							
	구 분	2018년	2019년	2020년	2021년			
	합 계	-	-	2,000	2,000			
	국 고	-	-	800	800			
	지방비	-	-	600	600			
	자부담	-	-	600	600			
담당기관		담당과		담당자		연락처		
농림축산식품부/방역정책국		조류인플루엔자 방역과		사무관 정재균		044-201-2561		

세부사업명	동물용의약품산업종합지원					세목	자치단체 자본보조		
내역사업명	동물용의약품 효능·안전성 평가센터 구축사업					예산 (백만원)	6,000		
사업목적	○ 동물용의약품 산업의 연구개발 능력 향상과 신약, 새로운 진단치료예방법 개발을 위한 효능·안전성 평가센터 구축								
근거법령	○ 축산법 제3조								
사업 주요내용	○ 동물용의약품 허가 및 수출 시 필요한 효능·안전성 시험성적의 신뢰성 확보를 위해 우수실험시설운영기준(GLP)을 갖춘 전문 시험실시 기관 건립 - 동물실 및 구역별 공기차단시스템이 구비된 밀폐형 동물실험시설 - 동물용의약품 및 의약품 평가를 위한 동물실험용 전문 연구시설 - 동물약품관련 기업을 위한 축종별 전문 동물실험시설 제공 및 기업 맞춤형 평가기술 지원 시설								
지원자격 및 요건	○ (지원요건) 국비 50%, 지방비 50%								
지원내용	○ 국비 50% - 동물용의약품 허가에 필요한 시험을 전문적으로 수행하는 전문시험시설 설계·건축 비용 지원								
사업 신청	○ (기시행) 전라북도								
지원대상 선정	○ (지원대상) 동물용의약품 효능·안전성 평가센터 구축사업을 시행하는 지자체 ('20년도에 전라북도 기선정)								
재원구성 (%)	국고	50%	지방비	50%	융자	-	자부담	-	
연도별 재정투입 현황	(단위 : 백만원)								
	구 분	2018년		2019년		2020년		2021년	
	합 계	-		-		1,000		12,000	
	국 고	-		-		500		6,000	
	지방비	-		-		500		6,000	
담당기관		담당과			담당자		연락처		
농림축산식품부 /방역정책국		조류인플루엔자 방역과			사무관 정재균		044-201-2561		
전라북도	동물방역과				주무관 엄성심		063-280-4642		

세부사업명	가축사체처리지원					세목	자치단체 경상보조	
내역사업명	가축매몰지 관리·소멸					예산 (백만원)	8,299	
사업목적	○ AI·ASF·구제역 등 가축전염병으로 조성된 매몰지에 대한 관리 및 소멸처리를 지원하여 환경 복원 및 가축전염병 예방							
근거법령	○ 가축전염병예방법 제50조(비용의 지원 등)							
사업 주요내용	○ 가축전염병으로 조성된 매몰지 관리 및 소멸처리에 대한 비용지원							
지원자격 및 요건	○ 가축전염병으로 조성된 매몰지의 관리와 소멸이 필요한 지방자치단체							
지원내용	○ 매몰지 관리를 위한 미생물·소독약 구입비 등 ○ 매몰지 점검 후 복구·시정조치 등을 위한 비용 등 ○ 미분해 사체처리 확인 발굴 관련 비용 등 ○ 발굴준비 작업, 잔존물 처리, 주변환경 정리 등에 관련된 비용 등							
사업 신청	○ 가축전염병예방법 및 사업시행지침에 따라 지자체별 연간 예산소요액 신청							
지원대상 선정	○ 사업비 예산 내에서 지자체 수요 및 우선순위에 따라 배정							
재원구성 (%)	국고	40%	지방비	60%	융자	-	자부담	-
연도별 재정투입 현황	(단위 : 백만원)							
	구 분		2020년		2021년			
	합 계		31,365		10,748			
	국 고		12,546		8,299			
	지방비		18,819		12,449			
담당기관			담당과		담당자		연락처	
농림축산식품부			조류인플루엔자방역과		사무관 김영규 주무관 소정화		044-201-2558 044-201-2559	

세부사업명	가축사체처리지원				세목	자치단체 자본보조		
내역사업명	살처분가축처리 시설장비지원				예산 (백만원)	6,690		
사업목적	○ 사체처리를 위한 시설과 장비를 지원하여 가축전염병 예방 및 자원 재활용							
근거법령	○ 가축전염병예방법 제50조(비용의 지원 등)							
사업 주요내용	○ 가축전염병 살처분 사체를 처리할 수 있는 시설과 장비의 비용 지원							
지원자격 및 요건	○ 살처분 가축처리 시설 및 장비의 수요가 있는 단체, 개인사업자, 지자체가 있는 지방자치단체							
지원내용	○ 살처분 가축처리에 따른 기계·장비·소독 시설의 구입·설치, 설계비, 공사감리비, 건물 신·증축 등에 따른 비용 ○ 살처분 가축사체를 분쇄·열처리 할 수 있는 이동식 처리장비, 파쇄기, 밀폐 보관 용기, 저장탱크 등 부대장비 구입 등에 따른 비용 ○ 중점방역관리지구내 양돈농가에서 발생하는 가축폐사체의 위생적인 처리를 위하여 폐사체 수거함 제작 및 수거처리 등에 따른 비용							
사업 신청	○ 사업희망자 및 대상 시군은 농식품부 사업시행지침에 따라 사업신청서,계획서 및 소요예산을 작성하여 지자체에 신청							
지원대상 선정	○ 민원해결 등 사업계획이 적정하고 사업비 40% 자부담이 가능한 사업자							
재원구성 (%)	국고	30%	지방비	30%	융자	-	자부담	40%
연도별 재정투입 현황	(단위 : 백만원)							
	구 분		2020년		2021년			
	합 계		17,500		22,300			
	국 고		5,250		6,690			
	지방비		5,250		6,690			
	자부담		7,000		8,920			
담당기관			담당과		담당자		연락처	
농림축산식품부			조류인플루엔자방역과		사무관 김영규 주무관 소정화		044-201-2558 044-201-2559	

세부사업명	동물용의약품산업종합지원					세목	민간경상보조	
내역사업명	잔류성 시험·분석					예산 (백만원)	3,411	
사업목적	○ 축산물 허용물질목록제도 시행에 대비, 잔류성 시험분석을 실시하여 동물용의약품 안전사용기준 및 축산물 잔류허용기준 개정 및 신설로 축산물 안전성 확보							
근거법령	○ 축산법 제3조							
사업 주요내용	○ 시험·검사기관에 국내 허가 동물용 의약품/의약외품 중 안전사용기준 미설정 품목에 대한 잔류성 시험을 위탁 수행토록 보조							
지원자격 및 요건	○ 가축위생방역지원본부							
지원내용	○ 국비 100% - 시험·검사기관에 국내 허가 동물용 의약품/의약외품 중 안전사용기준 미설정 품목('21년, 52품목예정)에 대한 잔류성 시험을 위탁 수행토록 보조							
사업신청	○ 가축위생방역지원본부에서 사업계획서 작성 후 농림축산식품부에 사업신청 - 가축위생방역지원본부에서 민간 시험검사기관에 위탁 수행							
지원대상 선정	○ 해당없음							
재원구성 (%)	국고	100	지방비	0	융자	0	자부담	0
연도별 재정투입 계획	(단위 : 백만원)							
	구 분	2018년	2019년	2020년	2021년			
	합 계	-	-	1,467	3,411			
	국 고	-	-	1,467	3,411			
담당기관		담당과			담당자		연락처	
농림축산식품부/방역정책국		조류인플루엔자 방역과			사무관 정재균		044-201-2561	
사업시행	가축위생방역지원본부				대리 양지훈		044-550-5572	

세부사업명	동물용의약품산업종합지원(용자)				세목	민간융자금		
내역사업명	동물용의약품 수출업체 운영 지원				예산 (백만원)	4,000		
사업목적	○ 동물용의약품 제조(수출)업체에 대한 운영자금 지원으로 산업경쟁력 강화 및 수출활성화							
근거법령	○ 축산법 제3조							
사업 주요내용	○ 해외 수출용 동물용의약(외)품 및 동물용의료기기 제조를 위한 원료 구입비 등 운영자금 지원							
지원자격 및 요건	○ 「동물용 의약품등 취급규칙」 제4조에 따른 동물용의약(외)품 또는 동물용 의료기기 수출업체							
지원내용	○ 국고 100%(용자) - 해외 수출용 동물용의약(외)품 및 동물용의료기기 제조를 위한 원료 구입비 등 운영자금 용자지원							
사업신청	○ 신청서에 증빙서류를 첨부하여 소재지 지자체에 신청 ○ 신청시기방법 : 2021년 중, 소재지 지자체 방문신청							
지원대상 선정	○ 지자체는 신청내용을 확인 후 농림축산검역본부에 서류제출 ○ 농림축산검역본부의 신청서류에 대한 평가 후 농림축산식품부에서 사업대상자 최종선정							
재원구성 (%)	국고		지방비		용자	100	자부담	
연도별 재정투입 계획	(단위 : 백만원)							
	구 분	2018년	2019년	2020년	2021년			
	합 계	1,000	1,000	4,000	4,000			
	용 자	1,000	1,000	4,000	4,000			
담당기관		담당과		담당자		연락처		
농림축산식품부/방역정책국		조류인플루엔자 방역과		사무관 정재균		044-201-2562		



## 축산분야

### 5-5. 축산물 가공·유통, 소비 등







세부사업명	축산물직거래활성화 지원			세목	자치단체 자본보조			
내역사업명	축산물직거래활성화 지원			예산 (백만원)	900 (보조 450, 융자 450)			
사업목적	○ 국내산 축산물의 유통단계 축소를 통해 소비자에게 고품질의 축산물을 합리적인 가격으로 공급함으로써 소비기반 확대 및 축산업 경쟁력 제고							
근거법령	○ 축산법 제3조							
사업 주요내용	○ 식육판매점포(점업 음식점 포함) 등 축산물직거래판매장 지원							
지원자격 및 요건	○ 한우, 육우 사육을 목적으로 설립한 영농조합법인, 농업회사법인, 농협협동조합법에 따라 설립된 지역조합 및 품목조합 ○ 법인 또는 조합과 직거래 체계(협약 체결)를 구축한 도축장, 협동조합, 식육포장처리업체							
지원내용	○ 국고 보조 30%, 융자 30%, 자부담 40% - 개소당 3억원(보조 1.5, 융자 1.5) 이내							
사업 신청	○ 신청서에 사업계획서 등을 첨부하여 시군구에 신청 ○ 신청시기·방법 : 정기(전년도 10.31일까지), 방문신청							
지원대상 선정	○ 신청접수 이후 평가, 심의를 거친 후 선정결과를 지자체에 통보							
재원구성 (%)	국고	30%	지방비	-	융자	30%	자부담	40%
연도별 재정투입 현황	(단위 : 백만원)							
	구 분	2018년	2019년	2020년	2021년			
	합 계	5,000	5,000	3,000	1,500			
	국 고	1,500	1,500	900	450			
	융 자	1,500	1,500	900	450			
	자부담	2,000	2,000	1,200	600			
담당기관			담당과		담당자		연락처	
농림축산식품부			축산경영과		사무관 김정수 주무관 김철희		044-201-2332 044-201-2333	
지자체	축산 관련 부서							

세부사업명	축산물HACCP지원				세목	자치단체 경상보조		
내역사업명	축산물HACCP컨설팅				예산 (백만원)	1,037		
사업목적	○ 생산단계(농장·도축장·집유장·사료제조공장) HACCP 인증의 확대와 관리 강화를 통해 농장에서 식탁까지 안전한 축산물 생산·유통 기반 구축							
근거법령	○ 축산물 위생관리법 제40조, 축산법 제3조							
사업 주요내용	○ HACCP 적용을 희망하는 농업인 및 영업자(도축장, 집유장, 사료제조공장)에 대해 자체 기준서 작성·운용 등에 관한 전문 컨설팅 지원							
지원자격 및 요건	○ 농업인 : 축산업 등록(허가)를 받았거나 농업경영체에 등록된 가축사육농가 및 생산자단체 ○ 영업자 : 도축장, 집유장, 사료제조공장의 영업자							
지원내용	○ 국고 40%, 지방비 30%, 자부담 30%							
사업 신청	○ 축산물 HACCP 컨설팅을 희망하는 농업인(영업자)이 사업신청서를 작성하여 시·군·구 또는 축산물브랜드경영체에 제출							
지원대상 선정	○ 시·도는 지자체별 사업대상자 수 이내에서 사업시행지침에 따른 우선 순위를 정해 사업대상자 선정							
재원구성 (%)	국고	40%	지방비	30%	용자		자부담	30%
연도별 재정투입 현황	(단위 : 백만원)							
	구 분	2018년	2019년	2020년	2021년			
	합 계	2,800	2,800	2,800	2,593			
	국 고	1,120	1,120	1,120	1,037			
	지방비	840	840	840	778			
	자부담	840	840	840	778			
담당기관		담당과		담당자		연락처		
농림축산식품부		농축산물 위생품질관리팀		사무관 이병용 주무관 최준민		044-201-2975 044-201-2977		
한국식품안전관리인증원		농장사료팀		팀 장 손경석 심사원 하재홍		043-928-0121 043-928-0123		

세부사업명	농업·농촌교육훈련지원					세목	민간경상보조		
내역사업명	축산관련종사자 교육비 및 교육기관 운영비 지원					예산 (백만원)	4,069		
사업목적	○ 축산관련 종사자에게 축산법규, 가축방역, 질병관리, 친환경축산 등을 교육하여 지속가능한 축산업 육성								
근거법령	○ 「축산법」 제33조의2, 「가축전염예방법」 제17조의3								
사업 주요내용	○ 축산관련 종사자에 대한 의무교육(신규, 보수)의 비용 일부 지원 및 교육기관 운영비 지원								
지원자격 및 요건	○ 축산법 제22조에 따라 축산업 허가를 받으려는 자 및 받은 자, 가축사육업 등록을 하려는 자 및 등록한 자, 법 제34조의2에 따라 가축거래상인으로 등록을 하려는 자 및 등록한 자, 가축전염병예방법 제17조의 3에 따른 축산차량 소유자 및 운전자								
지원내용	○ 교육비 : 국비 70%, 자부담 30% ○ 교육기관 운영비 : 국비 100%								
사업 신청	○ 교육운영기관 : 교육 완료 후 증빙서류를 첨부하여 신청 ○ 축산관련종사자 : 별도의 신청 없이 지원(교육비 부담액 감액)								
지원대상 선정	○ 축산관련 종사자 의무교육(신규, 보수) 수강자에 대해 교육비의 일부를 교육기관에 지원								
재원구성 (%)	국고	70%	지방비	-	용자	-	자부담	30%	
연도별 재정투입 현황	(단위 : 백만원)								
	구 분	2018년	2019년	2020년	2021년				
	합 계	1,816	1,816	2,619	4,069				
	국 고	1,816	1,816	2,619	4,069				
담당기관		담당과			담당자		연락처		
농림축산식품부 농협경제지주		축산정책과 축산컨설팅부			민동명 최형진		044-201-2329 02-2080-8528		
신청시기	매월(수시)				사업시행기관		농협경제지주		
관련자료	축산관련종사자 교육정보시스템(www.farmedu.kr)								

세부사업명	소비자단체 협력사업					세목	민간경상보조		
내역사업명	축산물 유통 및 소비 촉진 제고					예산 (백만원)	860		
사업목적	○ 전국단위 소비자단체, 생산자단체 등과 협력하여 축산 관련 시책 및 축산물 소비 관련 홍보·교육·조사 사업 등 수행								
사업 주요내용	○ 우리 축산물의 우수성·안전성에 대한 소비자 인식 제고 및 신뢰 확보, 축산 식품 소비촉진 및 합리적 소비생활을 유도하기 위해 전국단위 소비자단체 등과 협력하여 홍보·교육·조사 사업 등 수행								
국고보조 근거법령	○ 「축산법」 제3조(축산발전시책의 강구) 및 제47(기금의 용도)								
지원자격 및 요건	○ 국고 100%								
지원한도	-								
재원구성 (%)	국고	100%	지방비	-	융자	-	자부담	-	
연도별 재정투입 현황	(단위 : 백만원)								
	구 분	2018년		2019년		2020년		2021년	
	합 계	-		860		860		860	
	국 고	-		860		860		860	
담당기관			담당과			담당자		연락처	
농림축산식품부			축산정책과			최기정		044-201-2323	
신청시기	'20년 상반기					사업시행기관		축산물품질평가원	
관련자료	-								

세부사업명	축산물 유통 및 소비촉진 제고	세목	민간경상보조								
내역사업명	우수축산물 브랜드 인증사업	예산 (백만원)	190								
사업목적	생산부터 판매단계까지 품질·위생·조직화 등 평가 결과가 우수한 브랜드 선발·홍보를 통해 경영체 수준 제고 및 축산물 경쟁력 강화										
근거법령	「축산법」 제3조(축산발전시책의 강구) 및 제47(기금의 용도)										
사업 주요내용	○ 인증사업 : 인증위원회 및 현지실사단 구성·운영, 사업설명회·워크숍·발표회 개최, 인증 브랜드 선정, 인증 브랜드 사후관리, 인증사업 평가 및 개선, 모니터링, 홍보 등 ○ 인증홍보 : 축산물브랜드종합정보서비스, 인증 브랜드 책자 인쇄 및 배포 등										
지원자격 및 요건	특허청에 상표 등록된 한우, 육우, 한돈, 육계, 계란 축종의 브랜드경영체 중 우수 축산물 브랜드로 인증 받기를 희망하는 경영체										
지원내용	인증심사에 필요한 인건비, 회의비, 조사비 및 홍보비 등										
사업 신청	(사)소비자시민모임에 신청										
지원대상 선정	-										
재원구성 (%)	국고	100%	지방비	-	융자	-	자부담	-			
연도별 재정투입 현황	(단위 : 백만원)										
	구 분	2018년	2019년	2020년	2021년						
	합 계	-	190	190	190						
	국 고	-	190	190	190						
담당기관	담당과		담당자		연락처						
농림축산식품부	축산경영과		이정은 주무관		044-201-2334						
시행기관	소비자시민모임 02-739-5443										

세부사업명	소규모 도계장 설치 지원					세목	지자체자본보조		
내역사업명	소규모 도계장 설치 지원					예산 (백만원)	260		
사업목적	○ 소규모 도계장 설치지원을 통해 전통시장 등에서 산닭 불법 도축·유통을 방지하여 방역사각지대 해소 및 먹거리 위생 안전성 제고								
사업 주요내용	○ 소규모 도계장 설치를 위한 건축비, 도축시설비, 폐수처리시설비 지원								
국고보조 근거법령	○ 「축산법」 제3조(축산발전시책의 강구) 및 제47(기금의 용도)								
지원자격 및 요건	○ 국고 30%, 지방비 30%, 자부담 40%								
지원한도	○ 개소당 130백만원								
재원구성 (%)	국고	30%	지방비	30%	융자	-	자부담	40%	
연도별 재정투입 현황	(단위 : 백만원)								
	구 분	2018년		2019년		2020년		2021년	
	합 계	1,040		1,040		520		260	
	국 고	1,040		1,040		520		260	
담당기관			담당과			담당자		연락처	
농림축산식품부			축산정책과			최기정		044-201-2323	
신청시기	'20년 상반기				사업시행기관		지자체		
관련자료	-								

세부사업명	축산물품질관리					세목	민간경상보조	
내역사업명	축산물등급판정 운영					예산 (백만원)	15,807	
사업목적	○ 국내산 축산물의 품질향상, 유통 원활화, 가축개량 촉진							
사업 주요내용	○ 국내산 축산물 등급판정에 소요되는 인건비, 기본경비 지원							
국고보조 근거법령	○ 「축산법」 제35조(축산물의 등급판정) 및 제36조(축산물품질평가원)							
지원자격 및 요건	○ 등급판정에 소요되는 인건비·기본 경비 중 자부담(등급판정수수료)을 제외한 경비 지원(국고 100%)							
지원한도	-							
재원구성 (%)	국고	100%	지방비	-	용자	-	자부담	-
연도별 재정투입 현황	(단위 : 백만원)							
	구 분	2018년	2019년	2020년	2021년			
	합 계	24,435	25,430	26,032	27,057			
	국 고	14,115	14,716	15,052	15,807			
	자부담	10,320	10,714	11,250	11,250			
담당기관		담당과			담당자		연락처	
농림축산식품부		축산정책과			최기정		044-201-2323	
신청시기	-				사업시행기관		축산물품질평가원	
관련자료	-							

세부사업명	축산물품질관리					세목	민간자본보조	
내역사업명	축산물등급판정 장비 지원					예산 (백만원)	2,909	
사업목적	○ 국내산 축산물의 품질향상, 유통 원활화, 가축개량 촉진							
사업 주요내용	○ 국내산 축산물의 등급판정에 소요되는 장비 등 구입 지원							
국고보조 근거법령	○ 「축산법」 제35조(축산물의 등급판정) 및 제36조(축산물품질평가원)							
지원자격 및 요건	○ 국고 100%							
지원한도	-							
재원구성 (%)	국고	100%	지방비	-	융자	-	자부담	-
연도별 재정투입 현황	(단위 : 백만원)							
	구 분	2018년	2019년	2020년	2021년			
	합 계	2,581	2,587	2,507	2,909			
	국 고	2,581	2,587	2,507	2,909			
담당기관		담당과			담당자		연락처	
농림축산식품부		축산정책과			최기정		044-201-2323	
신청시기	-				사업시행기관		축산물품질평가원	
관련자료	-							



세부사업명	축산물유통정보실용화				세목	민간경상보조		
내역사업명	축산물유통정보조사				예산 (백만원)	3,257		
사업목적	○ 축산물 유통구조를 합리적으로 개선하고 유통현안 발생시 신속한 대응을 위해 주요 가축 및 축산물의 산지, 도매, 소매, 판매단계 가격정보 등 수집							
사업 주요내용	○ 주요 가축 및 축산물의 유통경로, 유통비용, 유통가격 등 조사에 소요되는 경비 지원							
국고보조 근거법령	○ 「축산법」 제3조(축산발전시책의 강구) 및 제47(기금의 용도), 제36조(축산물품질평가원)							
지원자격 및 요건	○ 국고 100%							
지원한도	-							
재원구성 (%)	국고	100%	지방비	-	융자	-	자부담	-
연도별 재정투입 현황	(단위 : 백만원)							
	구 분	2018년	2019년	2020년	2021년			
	합 계	1,494	1,503	2,411	3,257			
	국 고	1,494	1,503	2,411	3,257			
담당기관		담당과		담당자		연락처		
농림축산식품부		축산정책과		최기정		044-201-2323		
신청시기	-				사업시행기관		축산물품질평가원	
관련자료	-							

세부사업명	도축검사운영				세목	민간경상보조		
내역사업명	도축검사원 운영비 지원				예산 (백만원)	2,032		
사업목적	○ 도축검사 강화 등을 통해 인수공통전염병등 위해요소 사전 차단으로 소비자에게 안전한 축산물 공급을 위해 도축장 검사, 위생관리 인력 운영 등과 관련된 경비 지원							
사업 주요내용	○ 전국 도축장의 위생관리를 위하여 도축검사 업무를 지원하는 검사원 배치에 소요되는 운영비 지원							
국고보조 근거법령	○ 축산물 위생관리법 제14조, 제40조, 축산법 제3조							
지원자격 및 요건	○ 국고 100%							
지원한도	-							
재원구성 (%)	국고	100%	지방비		융자		자부담	
연도별 재정투입 현황	(단위 : 백만원)							
	구 분	2018년	2019년	2020년	2021년			
	합 계	1,741	1,963	1,905	2,032			
	국 고	1,741	1,963	1,905	2,032			
담당기관		담당과			담당자		연락처	
농림축산식품부 유통소비정책관실		농축산물위생품질관리팀			이병용 사무관 이창현 주무관		044-201-2975 044-201-2976	
신청시기	-				사업시행기관		가축위생방역지원 본부	
관련자료	-							

세부사업명	도축검사운영				세목	민간경상보조		
내역사업명	축산물위생관리인력 교육 지원				예산 (백만원)	650		
사업목적	○ 도축검사 인력의 전문성 제고를 위해 도축검사를 수행하는 검사관 및 검사원에 대한 교육 관련 필요 경비를 지원							
사업 주요내용	○ 도축검사관, 검사원, 책임수의사 등 축산물위생관리인력 교육							
국고보조 근거법령	○ 축산물 위생관리법 제14조, 제40조, 축산법 제3조							
지원자격 및 요건	○ 국고 100%							
지원한도	-							
재원구성 (%)	국고	100%	지방비		융자		자부담	
연도별 재정투입 현황	(단위 : 백만원)							
	구 분	2018년	2019년	2020년	2021년			
	합 계	650	650	650	650			
	국 고	650	650	650	650			
담당기관		담당과		담당자		연락처		
농림축산식품부 유통소비정책관실		농축산물위생품질관리팀		이병용 사무관 이창현 주무관		044-201-2975 044-201-2976		
신청시기	-				사업시행기관		가축위생방역지원본부, 농협 축산물위생교육원	
관련자료	-							

세부사업명	도축검사운영					세목	자치단체 경상보조	
내역사업명	도축검사원 인건비 지원					예산 (백만원)	10,519	
사업목적	○ 도축검사 강화 등을 통해 인수공통전염병등 위해요소 사전 차단으로 소비자에게 안전한 축산물 공급을 위해 도축장 검사인력 운영과 관련된 인건비 지원							
사업 주요내용	○ 전국 도축장의 위생관리를 위하여 도축검사 업무를 지원하는 검사원 배치에 소요되는 인건비 지원							
국고보조 근거법령	○ 축산물 위생관리법 제14조, 제40조, 축산법 제3조							
지원자격 및 요건	○ 국고 60%, 지방비 40%							
지원한도	-							
재원구성 (%)	국고	60%	지방비	40%	융자		자부담	
연도별 재정투입 현황	(단위 : 백만원)							
	구 분	2018년	2019년	2020년	2021년			
	합 계	15,058	16,243	17,123	17,532			
	국 고	9,035	9,746	10,274	10,519			
	지방비	6,023	6,497	6,849	7,013			
담당기관		담당과		담당자		연락처		
농림축산식품부 유통소비정책관실		농축산물위생품질관리팀		이병용 사무관 이창현 주무관		044-201-2975 044-201-2976		
신청시기	-				사업시행기관		시·도, 가축위생방역지원 본부	
관련자료	-							

세부사업명	도축검사운영					세목	자치단체 경상보조		
내역사업명	축산물위생검사기관 운영비 지원					예산 (백만원)	3,816		
사업목적	○ 생산단계 축산물(식육·원유·식용란 등)에 대한 안전성 검사 추진을 위한 축산물위생검사기관 운영에 필요한 경비 지원								
사업 주요내용	○ 시·도 축산물위생검사기관에 생산단계 축산물 안전성 검사비 지원								
국고보조 근거법령	○ 축산물 위생관리법 제14조, 제40조, 축산법 제3조								
지원자격 및 요건	○ 국고 40%, 지방비 60%								
지원한도	-								
재원구성 (%)	국고	40%	지방비	60%	융자		자부담		
연도별 재정투입 현황	(단위 : 백만원)								
	구 분	2018년		2019년		2020년		2021년	
	합 계	3,440		4,027		7,305		9,540	
	국 고	2,064		2,416		2,922		3,816	
	지방비	1,376		1,611		4,383		5,724	
담당기관		담당과			담당자		연락처		
농림축산식품부 유통소비정책관실		농축산물위생품질관리팀			이병용 사무관 이창현 주무관		044-201-2975 044-201-2976		
신청시기	-				사업시행기관		시·도		
관련자료	-								

세부사업명	도축검사운영	세목	자치단체 자본보조							
내역사업명	축산물위생검사기관 검사장비구입 지원	예산 (백만원)	2,781							
사업목적	○ 생산단계 축산물(식육·원유·식용란 등)에 대한 안전성 검사 추진을 위한 축산물위생검사기관 운영에 필요한 경비 지원									
근거법령	○ 「축산물 위생관리법」 제14조, 제40조, 「축산법」 제3조									
사업 주요내용	○ 시·도 축산물위생검사기관에 생산단계 축산물 안전성 검사장비 등 지원									
지원자격 및 요건	○ 지자체(시·도)									
지원내용	○ 국비 40%, 지방비 60%									
사업 신청	○ 분기별 사업비 요청									
지원대상 선정	-									
재원구성 (%)	국고	40%	지방비	60%	융자	-	자부담	-		
연도별 재정투입 현황	(단위 : 백만원)									
	구 분	2018년	2019년	2020년	2021년					
	합 계	10,667	3,143	16,135	6,953					
	국 고	6,400	1,886	6,454	2,781					
	지방비	4,267	1,257	9,681	4,172					
담당기관		담당과		담당자		연락처				
농림축산식품부 유통소비정책관실		농축산물위생품질관리팀		이병용 사무관 이창현 주무관		044-201-2975 044-201-2976				
신청시기	-			사업시행기관		시·도				
관련자료	-									

세부사업명	축산물유통정보실용화					세목	민간경상보조	
내역사업명	축산물 거래증명 통합시스템					예산 (백만원)	622	
사업목적	○ 축산물의 품질·인증·위생 등의 정보를 통합·연계하여, 7종의 거래증명서류를 1종으로 간소화하여 유통업계의 서류관리비용 절감으로 유통효율화 * 축산물 이력정보, 도축처리 정보, 축산물 등급판정 결과, HACCP인증 정보, 친환경인증 등							
사업 주요내용	○ 거래증명 통합시스템 유지·관리·연계 및 유지보수 등에 필요한 경비 지원							
국고보조 근거법령	○ 「축산법」 제3조(축산발전시책의 강구) 및 제47(기금의 용도), 제36조(축산물품질평가원)							
지원자격 및 요건	○ 국고 100%							
지원한도	-							
재원구성 (%)	국고	100%	지방비	-	융자	-	자부담	-
연도별 재정투입 현황	(단위 : 백만원)							
	구 분	2018년	2019년	2020년	2021년			
	합 계	-	150	292	622			
	국 고	-	150	292	622			
담당기관		담당과			담당자		연락처	
농림축산식품부		축산정책과			최기정		044-201-2323	
신청시기	-				사업시행기관		축산물품질평가원	
관련자료	-							







## 식품, 친환경

### 6-1. 친환경





세부사업명	친환경농자재지원				세목	자치단체 경상보조			
내역사업명	유기농업자재지원				예산 (백만원)	3,105			
사업목적	○ 유기농업자재, 녹비작물 종자 등 구입비용을 친환경농업인 등에게 지원하여 경영비 부담을 줄이고, 지력증진, 농약·화학비료 사용감소를 유도함으로써 지속가능한 농업 구현								
근거법령	○ 친환경농어업육성 및 유기식품 등의 관리·지원에 관한 법률 제10조 및 제16조								
사업 주요내용	○ 친환경농업인 등에게 유기농업자재, 녹비작물 종자 등 구입비용의 일부 지원								
지원자격 및 요건	○ 농업경영정보를 등록한 농업경영체로서 녹비작물 종자를 재배하려는 농지 및 유기·무농약인증 농산물을 재배하는 농지								
지원내용	○ 녹비작물 종자(ha): 헤어리베치 60kg, 녹비(청)보리 140kg, 호밀 160kg, 자운영 50kg, 수단그라스(조.중생종, 만생종) 50kg ○ 유기농업자재 및 자재원료: (유기) 200만원/ha, (무농약) 150만원/ha								
사업 신청	○ 사업신청서에 서약서를 첨부하여 농지 소재지 관할 시·군·구(읍·면·동)에 신청								
지원대상 선정	○ 시·군·구는 사업신청자의 지원자격 심사 및 평가 등을 통해 정해진 우선순위에 따라 사업비 범위 내에서 사업대상자를 확정하고, 선정결과를 사업신청자에게 통보								
재원구성 (%)	국고	20%	지방비	30%	용자		자부담	50%	
연도별 재정투입 현황	(단위 : 백만원)								
	구 분	2018년		2019년		2020년		2021년	
	합 계	15,525.0		15,525.0		15,525.0		15,525.0	
	국고보조금	3,105.0		3,105.0		3,105.0		3,105.0	
	지방비	4,657.5		4,657.5		4,657.5		4,657.5	
	자부담	7,762.5		7,762.5		7,762.5		7,762.5	
담당기관		담당과			담당자		연락처		
농림축산식품부		친환경농업과			사무관 장성두 주무관 김광선		044-201-2437 044-201-2436		

세부사업명	친환경우수농식품인증				세목	민간경상보조		
내역사업명	친환경농산물 인증활성화 지원				예산 (백만원)	690		
사업목적	○ 유기식품 및 친환경농축산물 인증제도의 운영에 필요한 교육 훈련활동 등을 지원하여 친환경인증 활성화 도모							
근거법령	○ 친환경농어업육성 및 유기식품 등의 관리·지원에 관한 법률 제26조의4(인증심사원의 교육) 및 제54조(인증제도 활성화 지원)							
사업 주요내용	○ 친환경인증 심사원 양성 및 전문인력 육성, 현장조사기기 구입, 인증기관 종사자의 업무역량 강화 교육 ○ 친환경인증 농업인 의무교육							
지원자격 및 요건	○ 친환경인증기관, (사)한국친환경인증기관협회 및 친환경농업관련 교육 전담법인 등							
지원내용	○ 국고 100%							
사업 신청	○ e-나라도움							
지원대상 선정	○ 친환경인증 심사원 및 기관 종사자, 농업인							
재원구성 (%)	국고	100%	지방비		용자		자부담	
연도별 재정투입 현황	(단위 : 백만원)							
	구 분	2018년	2019년	2020년	2021년			
	합 계	750	690	690	690			
	국 고	750	690	690	690			
담당기관			담당과		담당자		연락처	
농림축산식품부 국립농산물품질관리원			인증관리팀		사무관 이경연 주무관 양선희		054-429-4147 054-429-4177	

세부사업명	친환경우수농식품인증				세목	민간경상보조	
내역사업명	친환경인증기관 등급제 운영				예산 (백만원)	100	
사업목적	○ 친환경인증기관의 운영 및 업무수행실태 등을 평가하고 등급을 결정하여 인증업무 수준 향상 및 우수인증기관 육성						
근거법령	○ 친환경농어업 육성 및 유기식품 등의 관리·지원에 관한 법률 제32조의2						
사업 주요내용	○ 친환경인증기관 등급평가(서면, 현장) 제반사항 실시 및 등급평가보고서 작성·보고, 등급결정심의위원회 운영, 등급결정 결과의 활용						
지원자격 및 요건	○ 사업자등록증을 교부받은 업체 또는 유사 사업을 수행하는 업체 등 ○ 친환경인증기관 지정·운영 및 등급제에 대한 이해를 갖추고, 평가대상 인증기관과 이해관계가 없으며, 친환경농업 및 유기식품 등의 인증업무에 대한 이해를 갖춘 것						
지원내용	○ 국고 100%(100백만원 이내)						
사업 신청	○ 신청서, 사업제안서 등을 작성하여 국립농산물품질관리원에 신청 ○ 신청시기·방법 : '21.1월, e-나라도움(시스템) 신청						
지원대상 선정	○ 사업제안서 등을 평가(기술평가 등)하여 고득점 순에 의하여 결정(사업운영기관 1개소)						
재원구성 (%)	국고	100%	지방비		융자		자부담
연도별 재정투입 현황	(단위 : 백만원)						
	구 분	2018년	2019년	2020년	2021년		
	합 계	99	99	100	100		
	국 고	99	99	100	100		
	자부담	0	0	0	0		
담당기관		담당과		담당자		연락처	
농림축산식품부 국립농산물품질관리원		인증관리팀		사무관 이경연 주무관 정황균		054-429-4147 054-429-4148	

세부사업명	친환경농산물직거래지원(용자)				세목	기타민간 용자금		
내역사업명	친환경농산물직거래지원(용자)				예산 (백만원)	26,000		
사업목적	○ 친환경농축산물 취급업체의 직거래 구매·판매장 개설을 위한 용자 지원하여 친환경농축산물의 안정적인 판로 확대, 수급조절 및 가격안정에 기여							
국고보조 근거법령	○ 친환경농어업 육성 및 유기식품의 관리·지원에 관한 법률 제16조(친환경농수산물 등의 생산·유통·수출 지원) ○ 농수산물유통 및 가격안정에 관한 법률 제57조(기금의 용도) ○ 농업·농촌 및 식품산업 기본법 제38조(친환경농업 등의 촉진)							
사업 주요내용	○ (운영)친환경농업인, 생산자단체, 유기가공식품업체로부터 국내산 친환경농축산물 구매비용 ○ (시설)친환경농축산물 전문매장 신규개설 또는 확장 시 임차보증금 및 시설비							
지원자격 및 요건	○ 친환경농축산물 직거래사업에 참여를 희망하는 생산자단체, 소비자단체, 전문유통업체, 유기가공식품업체, 전자상거래사업자, 개인사업자 등							
지원 내용	○ (운영) 1년, 업체당 3,000백만원 * 운영자금 : 고정금리(생산자단체 연 2.5%, 일반업체 연 3%) 또는 변동금리 ○ (시설) 2년 거치 3년 균분 상환, 매장당 500백만원 * 시설자금 : 고정금리(생산자단체 연 2.0%, 일반업체 연 3%) 또는 변동금리							
사업 신청	○ 신청서에 증빙서류를 첨부하여 거주지 농협경제지주 시군지부(158개소), 한국농수산식품유통공사 지역본부(11개소)에 신청							
지원대상 선정	○ 사업기관은 세부추진계획의 심사기준에 따라 신청업체를 대상으로 사업자 선정 및 자금 배정('21. 1~12월)							
재원구성 (%)	국고		지방비		용자	80%	자부담	20%
연도별 재정투입 현황	(단위 : 백만원)							
	구 분	2018년	2019년	2020년	2021년			
	합 계	25,000	22,500	22,500	26,000			
	국 고	25,000	22,500	22,500	26,000			
담당기관		담당과			담당자		연락처	
농림축산식품부 농림축산식품부		친환경농업과 친환경농업과			조재성 서기관 홍금용 주무관		044-201-2443 044-201-2440	
농협중앙회	회원경제지원부 친환경화훼팀				팀장 채연승 계장 진유진		02-2080-6318 02-2080-6378	
한국농수산 식품유통공사	정책금융부				강형모 부장 방주연 대리		061-931-1140 061-931-1147	



**식품, 친환경**

## **6-2. 식품안전, 환경, 인증**







세부사업명	저탄소농림축산식품기반구축				세목	민간경상보조		
내역사업명	저탄소 농축산물 인증제				예산 (백만원)	1,086		
사업목적	○ 농업분야 저탄소 농업기술 확산 및 온실가스 감축역량 강화							
근거법령	○ 저탄소 녹색성장 기본법 제32조·제57조, 농업·농촌 및 식품산업 기본법 제47조, 저탄소 농축산물 인증제 운영규정(농식품부)							
사업 주요내용	○ 농산물 생산과정에서 저탄소 농업기술을 이용하여 생산한 농산물에 대한 인증 컨설팅·심사 등 인증 취득 지원 및 유통지원							
지원자격 및 요건	○ 친환경 또는 GAP 인증을 사전에 취득하고 인증대상 농축산물의 생산과정에서 저탄소 농업기술을 적용하여 온실가스를 감축하는 농업경영체(농업인·농업법인 등)							
지원내용	○ 국고 100%(저탄소 농축산물 인증 컨설팅·인증심사 등)							
사업신청	○ 신청시기 : 상반기 공고·선정(3~4월) / 하반기 공고·선정(8~9월) ○ 공고 기한 내에 사업신청서, 구비서류 작성하여 사업시행자(농업기술실용화재단)에 방문신청 또는 우편·팩스 제출							
지원대상 선정	○ 제출서류 검토 및 선정기준에 따라 사업비 범위 내에서 지원대상자를 선정하며, 선정결과를 사업시행자(농업기술실용화재단) 홈페이지 게시 및 개별통보							
재원구성 (%)	국고	100	지방비		융자		자부담	
연도별 재정투입 현황	(단위 : 백만원)							
	구 분	2018년	2019년	2020년	2021년			
	합 계	1,254	1,086	1,086	1,210			
	국 고	1,254	1,086	1,086	1,210			
담당기관		담당과			담당자		연락처	
농림축산식품부		농촌재생에너지팀			사무관 김성만		044-201-2918	
농업기술 실용화재단	기후변화대응팀				팀 장 이길재 연구원 최윤실		063-919-1470 063-919-1475	

세부사업명	저탄소농림축산식품기반구축				세목	민간경상보조		
내역사업명	농식품기업 온실가스 에너지 목표관리제				예산 (백만원)	1,048		
사업목적	○ 목표관리제 규제기업의 온실가스 감축설비 및 에너지경영시스템등의 도입을 통한 온실가스 감축기술 확산 및 국가 온실가스 감축목표 달성에 기여							
근거법령	○ 저탄소 녹색성장 기본법 제42조, 온실가스-에너지 목표관리 운영 등에 관한 지침							
사업 주요내용	○ 음식료품 기업에 온실가스-에너지 감축목표를 설정·점검하고, 감축수단 발굴·지원							
지원자격 및 요건	○ 식품·목재업종 목표관리제 관리업체(대기업 및 글로벌기업 제외) * 상호출자제한기업집단에 속하거나, 자산총액이 10조원 이상 등인 법인 및 그 계열사							
지원내용	○ 온실가스 감축수단 발굴컨설팅(또는 에너지경영시스템 사전컨설팅) 지원  ○ 온실가스 감축설비(또는 에너지경영시스템(EnMs)) 구축지원  ○ 중소기업·신규진입자(중견기업 포함) 제도대응 컨설팅 지원							
사업신청	○ 신청시기 : 공고·선정(1~3월, * 지원사업설명회 개최 후 모집공고)  ○ 공고 기한 내에 사업신청서, 구비서류 작성하여 사업시행자(농업기술실용화재단)에 방문신청 또는 우편·팩스 제출							
지원대상 선정	○ 사업계획서의 '타당성, 온실가스-에너지 절감효과'등을 기준으로 평가기준에 따라 사업비 범위 내에서 지원대상자를 선정하며, 선정결과를 사업시행자(농업기술실용화재단) 홈페이지 게시 및 개별통보							
재원구성 (%)	국고	50~100	지방비		융자		자부담	
연도별 재정투입 현황	(단위 : 백만원)							
	구 분	2018년	2019년	2020년	2021년			
	합 계	1,048	1,048	1,048	1,048			
	국 고	1,048	1,048	1,048	1,048			
담당기관		담당과			담당자		연락처	
농림축산식품부		농촌재생에너지팀			사무관 김성만		044-201-2918	
농업기술 실용화재단	기후변화대응팀				팀 장 이길재 연구원 이환희		063-919-1470 063-919-1480	

세부사업명	저탄소농림축산식품기반구축				세목	민간경상보조		
내역사업명	농업농촌 자발적 온실가스 감축사업				예산 (백만원)	1,232		
사업목적	○ 농업분야 저탄소 농업기술 확산 및 온실가스 감축역량 강화							
근거법령	○ 저탄소 녹색성장 기본법 제55조, 농업·농촌 및 식품산업 기본법 제47조, 친환경농어업 육성 및 유기식품 등의 관리·지원에 관한 법률 제10조, 농업·농촌 자발적 온실가스 감축사업 운영규정(농식품부)							
사업 주요내용	○ 농가의 자발적 온실가스 감축 실적을 모니터링, 평가 및 정부 구매 등을 통한 인센티브 지급							
지원자격 및 요건	○ 농업·농촌 자발적 온실가스 감축사업의 방법론에 등록된 기술을 적용하여 영농활동을 하고 있거나 예정인 있는 농업경영체(농업인·농업법인 등)							
지원내용	○ 국고 100%(컨설팅지원:사업계획서 등 보고서 작성지원 등, 인센티브 지급)							
사업신청	○ 신청시기 : 공고(6~7월) / 선정(12월) ○ 공고 기한 내에 사업신청서, 구비서류 작성하여 사업시행자(농업기술실용화재단)에 방문신청 또는 우편·팩스 제출							
지원대상 선정	○ 제출서류 검토 및 선정기준에 따라 사업비 범위 내에서 지원대상자를 선정 하며, 선정결과를 사업시행자(농업기술실용화재단) 홈페이지 게시 및 개별통보							
재원구성 (%)	국고	100	지방비		융자		자부담	
연도별 재정투입 현황	(단위 : 백만원)							
	구 분	2018년	2019년	2020년	2021년			
	합 계	1,254	1,086	1,086	1,210			
	국 고	1,254	1,086	1,086	1,210			
담당기관			담당과		담당자		연락처	
농림축산식품부			농촌재생에너지팀		사무관 김성만		044-201-2918	
농업기술 실용화재단	기후변화대응팀				팀 장 이길재 연구원 김찬호		063-919-1470 063-919-1477	

세부 사업명	국가인증 농식품지원				세목		자치단체 자본보조		
내역 사업명	GAP 위생시설 보완 지원				예산 (백만원)		1,300		
사업목적	농산물우수관리시설 위생설비 보완·강화로 농식품 안전관리 강화								
근거법령	「농수산물품질관리법」제11조(농산물우수관리시설의 지정 등), 제110조(자금지원)								
사업 주요내용	농산물의 수확 후 위생·안전 관리를 위한 농산물우수관리시설 보완 지원								
지원자격 및 요건	<ul style="list-style-type: none"><li>○ <b>지원대상:</b> 농산물 생산·유통시설 중 「농수산물 품질관리법」 제11조에 따른 농산물우수관리시설로 지정을 받으려는 자(농업인, 농업법인, 생산자단체 또는 시장·군수) 또는 이미 농산물우수관리시설로 지정받았으나 시설보완이 필요하여 지원을 받으려는 자</li><li>○ <b>자격 및 요건:</b> 「농어업경영체 육성 및 지원에 관한 법률」제4조에 따라 농업경영정보를 등록한 농업인·농업법인 등<ul style="list-style-type: none"><li>- <b>농업인:</b> 「농어업·농어촌 및 식품산업 기본법」제3조제2호</li><li>- <b>농업법인:</b> 「농어업경영체 육성 및 지원에 관한 법률」제2조제2호</li><li>- <b>생산자단체:</b> 「농어업·농어촌 및 식품산업 기본법」제3조제4호</li></ul></li></ul> <p>* 생산자단체와 일반유통업체가 공동투자(단, 생산자단체 또는 생산자단체연합이 지분의 50%이상 점유)하는 산지유통시설은 이 지침에서 생산자단체가 사업자가 되는 산지유통시설로 봄</p>								
지원내용	GAP 농산물의 위생, 품질 제고를 위한 시설 개보수(300백만원 이내/개소)								
사업신청	농산물 생산·유통 시설 중 GAP 위생시설 사업 지원을 받고자 하는 대상자는 신청서, 사업계획서 및 구비서류를 작성하여 시장·군수에게 제출								
지원대상 선정	시도에서 분야별 전문위원을 구성하여 평가하여 선정								
재원구성 (%)	국고	30 (생산자단체) 50 (시장·군수)	지방비	20 (생산자단체) 50 (시장·군수)	융자	-	자부담	50 (생산자단체)	
연도별 재정투입 계획	(단위 : 천원)								
	구 분	2018년		2019년		2020년		2021년 이후	
	합 계	3,500,000		3,500,000		7,000,000		4,334,000	
	국 고	1,050,000		1,050,000		2,100,000		1,300,000	
	지방비	700,000		700,000		1,400,000		867,000	
	융 자	-		-		-		-	
	자부담	1,750,000		1,750,000		3,500,000		2,167,000	
담당기관		담당과			담당자		연락처		
농림축산식품부		식생활소비급식진흥과			과 장 이용직		044-201-2271		
국립농산물품질관리원		인증관리팀			사무관 김중수		044-201-2279		
					서기관 황신구		054-429-4172		

세부사업명	국가인증 농식품지원				세목	자치단체 경상보조			
내역사업명	GAP 안전성 분석 지원				예산 (백만원)	3,395			
사업목적	GAP 신규인증 농가 확대 및 인증 농산물의 안전성 확보를 위해 토양·용수 분석비 및 안전성 검사비 지원								
근거법령	「농수산물품질관리법」 제6조(농산물우수관리의인증), 제110조(자금지원)								
사업 주요내용	농경지 토양·용수 안전성 분석 및 GAP 인증농가 안전성 검사비 지원								
지원자격 및 요건	<ul style="list-style-type: none"><li>· 토양용수 분석 : 농경지에 대한 토양·용수 안전성 검사를 시행하고자 하는 지자체(과거 안전성 검사비용 3년 이내 지원받은 경우 제외)</li><li>· 안전성 검사비 지원 : 신청일을 기준으로 GAP 인증을 유지하고 있는자 (GAP 인증을 받은 자 또는 받기 위해 안전성 검사를 실시하고 그 비용을 부담한 자에게 지원하되 다른 안전성 검사비용을 지원받거나 분석결과 인증기준에 부적합한 경우 지원 제외)</li></ul>								
지원내용	<ul style="list-style-type: none"><li>· 토양용수 분석 : 지원한도액 250천원/점(토양117, 용수133) * 실제 분석비용이 표준단가보다 낮은 경우 실제 분석비용 적용</li><li>· 안전성 검사비 지원 : 신청일자를 기준으로 인증을 받은자가 부담한 검사비용 지원</li></ul>								
사업신청	<ul style="list-style-type: none"><li>· 토양용수 분석 : 해당 읍면동에 신청하거나, 시군 주도로 추진</li><li>· 안전성 검사비 지원 : 신청서에 증빙서류를 첨부하여 주민등록 소재지 지자체에 신청</li></ul>								
지원대상 선정	<ul style="list-style-type: none"><li>· 토양용수 분석 : 사업계획 수립 및 추진 전략의 적정성, GAP 인증 확대 계획 등을 종합적으로 평가 후 시도에서 사업대상 선정</li><li>· 안전성 검사비 지원 : 농업인이 GAP 인증을 받으면 사업지침에 따라 검사비 지원</li></ul>								
재원구성 (%)	국고	50	지방비	50	용자	-	자부담	-	
연도별 재정투입 현황	(단위 : 천원)								
	구 분	2018년		2019년		2020년		2021년	
	합 계	10,616,000		11,514,000		7,790,000		6,790,000	
	국 고	5,308,000		5,757,000		3,895,000		3,395,000	
	지방비	5,308,000		5,757,000		3,895,000		3,395,000	
	용 자	-		-		-		-	
	자부담	-		-		-		-	
* 2016~2018 재정투입은 주산지 GAP 안전성분석 지원 사업									
담당기관		담당과			담당자		연락처		
농림축산식품부		식생활소비급식진흥과			과 장 이용직		044-201-2271		
국립농산물품질관리원		인증관리팀			사무관 김중수		044-201-2279		
					서기관 황신구		054-429-4172		

세부사업명	친환경우수농식품인증				세목	민간경상보조		
내역사업명	GAP인증 및 이력추적관리 유통활성화 지원				예산 (백만원)	756		
사업목적	○ GAP인증 및 이력추적관리 유통활성화 지원							
근거법령	○ 농수산물품질관리법 제12조의2(농산물우수관리 관련 교육·홍보 등)							
사업 주요내용	○ 농산물우수관리(GAP) 및 농산물이력추적제도의 소비자·유통자·생산자 인지도 제고를 위한 영상 송출, 유통·급식업체 참여 홍보, GAP 우수사례 경진대회 및 기획홍보전 개최 등							
지원자격 및 요건	○ GAP인증 농산물 생산 농업인, 소비자, 유통업자 등							
지원내용	○ 국고 100%							
사업 신청	○ e-나라도움을 통한 공모							
지원대상 선정	○ GAP 유통 활성화를 위하여 GAP인증 농산물 생산 농업인, 소비자, 유통업자 등 사업비 범위 내에서 지원대상 선정							
재원구성 (%)	국고	100%	지방비		융자		자부담	
연도별 재정투입 현황	(단위 : 백만원)							
	구 분	2018년	2019년	2020년	2021년			
	합 계	770	756	756	756			
	국 고	770	756	756	756			
담당기관		담당과		담당자		연락처		
농림축산식품부 국립농산물품질관리원		인증관리팀		서기관 황신구 주무관 최승남		054-429-4172 054-429-4149		

세부사업명	친환경우수농식품인증				세목	민간경상보조		
내역사업명	GAP생산여건 조성				예산 (백만원)	350		
사업목적	○ GAP인증 기반 확대를 위한 농업인, 시설 등에 컨설팅 지원							
근거법령	○ 농수산물품질관리법 제12조의2							
사업 주요내용	○ 농산물의 사전 예방적 안전관리 제도인 농산물우수관리(GAP)의 확산을 위해 GAP인증을 희망하는 농업인(단체), GAP시설 지정을 희망하는 시설 등을 대상으로 GAP 인증 전반에 대한 컨설팅을 실시하여 농산물 우수관리인증 활성화 도모							
지원자격 및 요건	○ GAP인증을 희망하는 농업인(단체), GAP시설 지정을 희망하는 수확 후 관리 시설 등							
지원내용	○ 국고 100%							
사업 신청	○ e-나라도움							
지원대상 선정	○ GAP인증을 희망하는 생산 농업인(단체) 및 시설 가운데 사업비 범위 내에서 지원대상자 연중 선정							
재원구성 (%)	국고	100%	지방비		융자		자부담	
연도별 재정투입 현황	(단위 : 백만원)							
	구 분	2018년	2019년	2020년	2021년			
	합 계	500	350	350	350			
	국 고	500	350	350	350			
담당기관			담당과		담당자		연락처	
농림축산식품부 국립농산물품질관리원			인증관리팀		서기관 황신구 주무관 최승남		054-429-4172 054-429-4149	

세부사업명	친환경우수농식품인증	세목	민간경상보조					
내역사업명	GAP 교육·컨설팅 지원 사업	예산 (백만원)	300					
사업목적	○ 농산물과 농업환경의 위해요소를 적절히 관리하여 안전한 농산물을 생산하는 GAP인증제도의 현장 전문인력 육성 및 유통·급식관계자, 소비자 대상 교육 지원을 통한 GAP인증 활성화							
근거법령	○ 농수산물품질관리법 제12조의2(농산물우수관리 관련 교육·홍보 등)							
사업 주요내용	○ 내부심사자 등 GAP 현장 전문인력 육성 및 유통·급식관계자, 소비자 대상 교육지원 등							
지원자격 및 요건	○ GAP 내부심사자, 농업인, GAP 유통·급식관계자, 소비자 등							
지원내용	○ 국고 100%							
사업 신청	○ e-나라도움							
지원대상 선정	○ GAP 내부심사자, 농업인, GAP 유통·급식관계자, 소비자 등							
재원구성 (%)	국고	100%	지방비		용자		자부담	
연도별 재정투입 현황	(단위 : 백만원)							
	구 분	2018년	2019년	2020년	2021년			
	합 계	450	300	300	300			
	국 고	450	300	300	300			
담당기관		담당과		담당자		연락처		
농림축산식품부 국립농산물품질관리원		인증관리팀		서기관 황신구 주무관 박혜미		054-429-4172 054-429-4173		



세부사업명	친환경우수농식품인증			세목	민간경상보조		
내역사업명	GAP 인증기관 운영비 지원 사업			예산 (백만원)	1,910		
사업목적	○ GAP 인증기관의 안정적인 운영을 지원하여 농업환경과 농산물에 잔류할 수 있는 위해요소를 적절하게 관리하는 GAP인증의 확산						
근거법령	○ 농수산물품질관리법 제110조(자금지원)						
사업 주요내용	○ 농산물우수관리(GAP) 인증기관의 운영에 필요한 경상경비적 운영비 지원, 심사인력 교육 지원 등						
지원자격 및 요건	○ GAP인증기관, (사)한국GAP협회						
지원내용	○ 국고 100%						
사업 신청	○ e-나라도움						
지원대상 선정	○ 인증기관별 인증농가수, 인증농가 증가율, 교육·홍보 추진 등 운영 실적 평가를 통한 지원대상 선정						
재원구성 (%)	국고	100%	지방비		융자		자부담
연도별 재정투입 현황	(단위 : 백만원)						
	구 분	2018년	2019년	2020년	2021년		
	합 계	1,910	1,910	1,910	1,910		
	국 고	1,910	1,910	1,910	1,910		
담당기관		담당과		담당자		연락처	
농림축산식품부 국립농산물품질관리원		인증관리팀		서기관 황신구 주무관 박혜미		054-429-4172 054-429-4173	

세부사업명	친환경우수농식품인증				세목	민간경상보조	
내역사업명	유기식품 생산·소비 활성화 등 지원				예산 (백만원)	350	
사업목적	○ 유기가공식품 관련 산업 활성화 및 유기식품의 소비가치 확산						
근거법령	○ 친환경농어업 육성 및 유기식품 등의 관리·지원에 관한 법률」 제19조(유기식품 등의 인증), 제54조(인증제도 활성화 지원)						
사업 주요내용	○ 유기가공식품 인증 중소 제조업체 판로 개척 및 유기가공식품의 수출확대를 위한 바이어 초청 박람회 등 지원						
지원자격 및 요건	○ 유기가공식품 인증사업자						
지원내용	○ 세부 사업별 내역 등 - 지원내용: 미국·EU 온라인 수출상담회 개최에 따른 참여 지원(통역, 샘플통관 등 일체), 우체국쇼핑몰 입점 참여 지원, 비유기원료의 유기원료 전환(위탁생산·구매) 지원 * 세부 추가 사업은 유기가공식품 인증사업자에 별도 공지						
사업 신청	○ 신청서 및 관련서류를 첨부하여 본 사업을 수행하는 보조사업자에 신청 * 관련서류: 인증서, 사업계획서 등(사업별로 관련서류 다름) ○ 신청시기·방법: 당해연도(2~4월 중), 보조사업자에 방문신청 또는 우편·팩스·e-mail						
지원대상 선정	○ 보조사업 수행기관이 신청내용에 대해 확인을 실시하고, 세부사업 선정기준에 따라 사업비 범위 내에서 지원대상자를 선정하며, 선정결과를 인증사업자에 통보						
재원구성 (%)	국고	100%	지방비		융자		자부담
연도별 재정투입 현황	(단위 : 백만원)						
	구 분	2018년	2019년	2020년	2021년		
	합 계	380	350	350	350		
	국 고	380	350	350	350		
담당기관		담당과			담당자		연락처
농림축산식품부 국립농산물품질관리원		인증관리팀			사무관 조주현 주무관 정최희		054-429-4180 054-429-4181

세부사업명	친환경우수농식품인증				세목	민간경상보조		
내역사업명	술 품질인증 신청비 등 지원				예산 (백만원)	40		
사업목적	○ 술 품질인증 확대를 위한 참여업체 신청 수수료 등을 지원하여 업체 비용 부담 경감							
근거법령	○ 「전통주 등의 산업진흥에 관한 법률」 제22조(품질인증) ○ 「전통주 등의 산업진흥에 관한 법률」 제23조(품질인증기관의 지정 등)							
사업 주요내용	○ 술 품질인증기관을 통해 중소기업에 해당하는 국내 전통주 제조업체의 품질 인증 심사비, 제품 시험검사비, 출장비 등 신청 수수료 등을 지원							
지원자격 및 요건	○ 술 품질인증기관, 중소기업으로써 술 품질인증을 받은 국내 전통주 등의 제조업체							
지원내용	○ 국고 100%(인증신청업체의 경우 유형별 자부담 일부 발생) - 지원내용 : 술 품질인증기관을 통한 신청 수수료 등을 지원 * 인증신청업체: '가'형 50%, '나'형 70% 지원 - 지원일수 : 지원 사업 약정서 상의 약정기간 ○ 지원 한도 : 지원 사업 약정서 상의 사업범위 및 사업규모							
사업 신청	○ 신청방법 및 시기 - (인증기관) 사업계획서를 수립하여 국립농산물품질관리원에 신청(연초) * 사업계획서에 사업범위, 운영방침, 예산내역 등 작성 제출 - (양조업체) 신청서에 증빙서류를 첨부하여 술 품질인증기관에 신청(연중) * 제출서류는 제품 설명서, 제조시설 및 설비 설명서 등 제출							
지원대상 선정	○ 농관원장으로부터 지정받은 술 품질인증기관							
재원구성 (%)	국고	100%	지방비		융자		자부담	
연도별 재정투입 현황	(단위 : 백만원)							
	구 분	2018년	2019년	2020년	2021년			
	합 계	60	93	70	40			
	국 고	40	40	40	40			
	자부담	20	53	30				
담당기관			담당과		담당자		연락처	
농림축산식품부 국립농산물품질관리원			품질검사과		사무관 노범래 주무관 한인권		054-429-4121 054-429-4123	
한국식품연구원		기술지원센터			팀 장 임현재 담당자 정재훈		063-219-9415 063-219-9434	

세부사업명	친환경우수농식품인증				세목	민간경상보조		
내역사업명	우리술 교육훈련 교육지원				예산 (백만원)	260		
사업목적	○ 일반인의 전통주에 대한 소양교육 및 제조방법 교육 지원을 통해 전통주에 대한 이해와 선호도 증대							
근거법령	○ 「전통주 등의 산업진흥에 관한 법률」 제11조(교육훈련)							
사업 주요내용	○ 전통주 교육훈련기관의 교육프로그램 평가를 통한 이론 및 실습 교육 등 교육기관 운용 직접사업비, 간접사업비, 일반관리비 지원							
지원자격 및 요건	○ 전통주 등 교육훈련기관으로 지정받은 기관							
지원내용	○ 국고 70%, 교육생 자부담 30% - 지원내용 : 교육기관에 교육비의 70%를 국고금으로 지원 - 지원일수 : 교육비 지원사업 업무협약서 상의 위·수탁기간 ○ 지원 한도 : 교육비 지원사업 업무협약서 상의 국고지원금 지원기준							
사업 신청	○ 사업신청 공고 시 제출서류*와 함께 시스템 신청 * 제출서류는 교육계획서, 지정서 사본, 사업자등록증 사본 제출 ○ 신청시기·방법 : 연초(별도공고), 국고보조금통합관리시스템(e나라도움)							
지원대상 선정	○ 전통주 등 교육훈련기관으로 지정받은 기관을 대상으로 공모 및 사업계획서 등의 평가를 통해 선정(70점 이상) * 정량평가 20(교육실적 등), 정성평가 80(교육과정, 교육생 모집계획, 프로그램, 교육비 산정의 적정성 등)							
재원구성 (%)	국고	70%	지방비		융자		자부담	30%
연도별 재정투입 현황	(단위 : 백만원)							
	구 분	2018년	2019년	2020년	2021년			
	합 계	389	372	371	260			
	국 고	260	260	260	260			
	자부담	129	112	111				
담당기관			담당과		담당자		연락처	
농림축산식품부 국립농산물품질관리원			품질검사와		사무관 노범래 주무관 한인권		054-429-4121 054-429-4123	
전통주 등 교육훈련기관	16개소							

세부사업명	친환경우수농식품인증				세목	민간경상보조	
내역사업명	우리술 전문인력 양성기관 교육지원				예산 (백만원)	140	
사업목적	○ 전통주 산업 발전에 기여할 전문인력 양성을 통해 산업인력의 전문성 및 품질관리 수준 제고						
근거법령	○ 「전통주 등의 산업진흥에 관한 법률」 제12조(전문인력 양성)						
사업 주요내용	○ 전통주 전문인력양성 기관의 교육프로그램 평가를 통한 이론 및 실습 교육 등 교육기관 운용 직접사업비, 간접사업비, 일반관리비 지원						
지원자격 및 요건	○ 전통주 등 전문인력 양성기관으로 지정받은 기관						
지원내용	○ 국고 70%, 교육생 자부담 30% - 지원내용 : 교육기관에 교육비의 70%를 국고금으로 지원 - 지원일수 : 교육비 지원사업 업무협약서 상의 위·수탁기간 ○ 지원 한도 : 교육비 지원사업 업무협약서 상의 국고지원금 지원기준						
사업 신청	○ 사업신청 공고 시 제출서류*와 함께 시스템 신청 * 제출서류는 교육계획서, 지정서 사본, 사업자등록증 사본 제출 ○ 신청시기·방법 : 연초(별도공고), 국고보조금통합관리시스템(e나라도움)						
지원대상 선정	○ 전통주 등 교육훈련기관으로 지정받은 기관을 대상으로 공모 및 사업계획서 등의 평가를 통해 선정(70점 이상) * 정량평가 20(교육실적 등), 정성평가 80(교육과정, 교육생 모집계획, 프로그램, 교육비 산정의 적정성 등)						
재원구성 (%)	국고	70%	지방비		융자		자부담 30%
연도별 재정투입 현황	(단위 : 백만원)						
	구 분	2018년	2019년	2020년	2021년		
	합 계	200	200	196	140		
	국 고	140	140	140	140		
	자부담	60	60	56			
담당기관		담당과		담당자		연락처	
농림축산식품부 국립농산물품질관리원		품질검사과		사무관 노범래 주무관 한인권		054-429-4121 054-429-4123	
전통주 등 전문인력양성기관		6개소					

세부사업명	식품산업인프라강화				세목	민간경상보조		
내역사업명	식품품질위생역량제고				예산 (백만원)	1,000		
사업목적	○ 소규모 식품가공시설 HACCP 컨설팅·인증·지원 등을 통해 식품산업의 품질·위생 경쟁력 제고 필요							
근거법령	○ 식품산업진흥법 제15조(식품산업 컨설팅 지원)							
사업 주요내용	○ 국산 원료를 사용하는 중소식품기업의 식품 위생·안전 및 품질개선 분야 컨설팅 지원을 통한 경쟁력 제고							
지원자격 및 요건	○ 국산원료를 사용하는 중소식품기업							
지원내용	○ 국고 50~100%, 자부담 0~50% - 지원내용 : 식품 위생·안전 및 품질개선 분야 컨설팅 비용 지원							
사업 신청	○ 지원신청서에 증빙서류를 첨부하여 온라인으로 신청 ○ 신청시기·방법 : 상반기, 식품기업지원관리시스템(www.foodbiz.or.kr) 온라인 신청							
지원대상 선정	○ 한국농수산물유통공사에서 신청서류를 확인하여, 지원대상 선정기준에 따라 사업비 범위 내에서 지원대상자를 선정							
재원구성 (%)	국고	50~100%	지방비	-	융자	-	자부담	0~50%
연도별 재정투입 현황	(단위 : 백만원)							
	구 분	2019년		2020년		2021년		
	합 계	1,000		1,000		1,000		
	국 고	1,000		1,000		1,000		
담당기관		담당과		담당자		연락처		
농림축산식품부		식품산업진흥과		사무관 강태원		044-201-2138		
한국농수산물 유통공사	컨설팅부			부 장 전대영 차 장 강은겸		02-6300-1641 02-6300-1731		

세부사업명	농산물원산지관리				세목	민간경상보조	
내역사업명	명예감시원 운영 활성화 지원				예산 (백만원)	399	
사업목적	○ 농식품의 공정한 유통질서 확립을 위해 원산지 표시 위반행위 등 부정유통에 대한 민간 감시기능 강화						
근거법령	○ 농수산물 품질관리법 제104조(농수산물 명예감시원)						
사업 주요내용	○ 명예감시원 소속 단체의 원산지표시 교육·지도활동 지원을 통한 명예감시원의 감시·신고 등 감시역량 제고 및 운영 활성화						
지원자격 및 요건	○ 농산물 명예감시원 소속 생산자 및 소비자 단체 중 명예감시원이 30명 이상인 단체						
지원내용	○ 국고 100% - 지원내용 : 명예감시원 교육·지도활동 참가수당, 교육 강사료 및 원고료, 교재 제작비, 교육장 임차료, 다과비 등 ○ 교육·지도활동 참가수당: 1명당 50,000원(1일 4시간 이상)						
사업 신청	○ 농관원 지원에서 「사업자 배정기준」에 따라 사업비를 배정하여 사업자 통지 및 사업 계획 안내 * 배정기준: 정예감시원 수, 사업실적, 활동실적, 부정유통신고실적 등 ○ 사업자는 배정받은 사업비 내에서 '명예감시원 운영 활성화 지원 사업계획서'를 작성하여 농관원 지원에 제출						
지원대상 선정	○ 농관원 지원은 사업계획서를 검토*하여 사업자에게 통지 * 사업계획서의 소요예산 산출내역 및 사업비의 적정 여부 검토						
재원구성 (%)	국고	100%	지방비		융자		자부담
연도별 재정투입 현황	(단위 : 백만원)						
	구 분	2018년	2019년	2020년	2021년		
	합 계	399	399	399	399		
	국 고	399	399	399	399		
	자부담	-	-	-	-		
담당기관			담당과		담당자		연락처
국립농산물품질관리원			원산지관리과		사무관 오세황 주무관 김은옥		054-429-4161 054-429-4163
사업시행 기관	농산물 명예감시원 소속 단체						

세부사업명	농산물안전성조사			세목	민간경상보조		
내역사업명	농경지 중금속 등 오염실태조사			예산 (백만원)	1,260		
사업목적	○ 농산물 생산의 기반이 되는 농경지·용수에 대한 오염실태조사를 통해 안전한 농산물이 생산될 수 있는 농업 생산·환경기반 조성						
근거법령	○ 「농지법」 제21조						
사업 주요내용	○ 농경지 오염이 우려되는 시설 주변을 관리지구로 지정하고 토양환경보전법(환경부)의 기준을 준용한 토양 중금속 오염조사(개황조사 및 정밀조사) 실시						
지원자격 및 요건	○ 한국농어촌공사						
지원내용	○ 조사지구 대상 오염실태조사(개황·정밀조사)에 소요되는 비용(시료수거 등 조사지구 조사 및 토양·용수의 중금속 분석 등)						
사업 신청	○ 2021년 2월						
지원대상 선정	○ 해당없음						
재원구성 (%)	국고	100%	지방비		용자		자부담
연도별 재정투입 현황	(단위 : 백만원)						
	구 분	2018년	2019년	2020년	2021년		
	합 계	1,260	1,260	1,260	1,260		
	국 고	1,260	1,260	1,260	1,260		
담당기관		담당과		담당자		연락처	
국립농산물품질관리원 한국농어촌공사		소비안전과 지하수지질처		주무관 임미향 과 장 박학윤		054-429-4138 061-338-5793	





**식품, 친환경**

### **6-3. 식품산업, 외식산업**





세부사업명	농식품 벤처창업 활성화지원					세목	민간경상보조 등	
내역사업명	농식품 벤처창업 활성화지원					예산 (백만원)	16,694	
사업목적	○ 농식품 벤처·창업에 대한 '기술-자본-시장'의 체계적인 맞춤형 지원을 통해 농업·농촌의 새로운 성장동력 창출 및 미래성장산업화 도모							
근거법령	○ 농림식품과학기술 육성법 제6조의2							
사업 주요내용	○ 농식품 벤처육성지원, 농식품 벤처창업센터 운영, 농식품 창업콘테스트 개최, 판로지원, 농식품 기술창업 액셀러레이터 육성지원, 농식품 크라우드펀딩 활성화, 농식품 벤처창업 인턴제, 기술평가지원, 스마트 농산업 벤처창업 캠퍼스 조성 등							
지원자격 및 요건	○ 농식품 분야 예비창업자 및 창업자							
지원내용	○ 사업화자금, 창업 상담 및 컨설팅, 농식품 벤처·창업 기업 제품 판로 제공 및 홍보, 크라우드펀딩 컨설팅 및 수수료, 기술평가 수수료 등 지원							
사업 신청	○ 농식품 창업 정보망(www.a-startups.or.kr)를 통해 사업 공고 ○ 신청 시기 : 매년 초							
지원대상 선정	○ 사업 내용에 맞게 수립한 세부계획에 따라 대상 선정							
재원구성 (%)	국고	70~100%	지방비	-	융자	-	자부담	0~30%
연도별 재정투입 현황	(단위 : 백만원)							
	구 분	2018년	2019년	2020년	2021년			
	합 계	5,880	9,480	14,794	16,694			
	국 고	5,880	9,480	14,794	16,694			
담당기관		담당과			담당자		연락처	
농림축산식품부		농산업정책과			사무관 김범진 주무관 신호섭		044-201-2421 044-201-2422	
농업기술 실용화재단	벤처창업지원팀				팀 장 김용호 연구원 김혜원		063-919-1410 063-919-1417	
농업정책 보험금융원	투자기획부				주 임 곽재만		02-3775-6775	
벤처기업협회	일자리사업팀				팀 장 전준교		02-6331-7094	

세부사업명	식품외식종합자금(용자)				세목	용자금			
내역사업명	식품가공원료매입, 농식품시설현대화, 외식업체육성, 농공상용합형중소기업지원, 식품원료계열화				예산 (백만원)	179,800			
사업목적	○ 농식품 제조·가공업계의 경쟁력 제고 및 농업과 식품산업간의 연계 강화								
근거법령	○ 농수산물유통 및 가격안정에 관한 법률 제57조, 식품산업진흥법 제4조, ○ 농업·농촌 및 식품산업기본법 제21조								
사업 주요내용	○ 농산물의 안정적 소비 및 판로확대를 위한 가공원료매입 및 부대비용 지원 ○ HACCP, GMP 등 식품안전성 확보를 위한 식품 제조·가공업체 시설현대화								
지원자격 및 요건	○ 시설, 운영자금을 지원받고자 하는 식품제조·가공업체 및 외식업체 ○ 시설자금을 지원받고자 하는 농업협동조합법에 의한 “조합” * 공정위 지정 상호출자제한기업 제외								
지원내용	○ 용자 80%, 자부담 20% - 지원내용 : 국산농산물 가공원료 매입, 시설 확보 및 개보수 자금 등 지원 ○ 지원한도 - 식품가공원료매입 : 50억원 - 농식품시설현대화 : 50억원 / (소규모창업) 12억원(시설 10억원, 운영 2억원) - 외식업체육성지원 : 시설자금 1억원, 운영자금 5억원 - 농공상용합형중소기업지원 : 시설자금 20억원, 운영자금 20억원 - 식품원료계열화 : 10억원								
사업 신청	○ 지원신청서에 증빙서류 첨부하여 사업장 소재지 한국농수산식품유통공사(aT) 지역본부에 신청 ○ 신청시기·방법 : 정기(전년12월~4월), 방문·우편신청								
지원대상 선정	○ 한국농수산식품유통공사는 식품외식종합자금 사업대상 적합 여부 등을 확인하여 사업대상자 선정								
재원구성 (%)	국고	-	지방비	-	용자	80%	자부담	20%	
연도별 재정투입 현황	(단위 : 백만원)								
	구 분	2018년		2019년		2020년		2021년	
	합 계	169,000		181,250		221,250		224,750	
	용 자	135,280		145,000		177,000		179,800	
	자부담	33,820		36,250		44,250		44,950	
담당기관		담당과			담당자		연락처		
농림축산식품부		식품산업진흥과			사무관 강태원		044-201-2138		
한국농수산 식품유통공사	정책금융부				부 장 강형모 차 장 배성진	061-931-1140 061-931-1141			

세부사업명	식품산업인프라강화				세목	민간경상보조		
내역사업명	식품판로지원				예산 (백만원)	2,054		
사업목적	○ 농업인과 중소기업이 유기적(원료조달·제조가공·기술개발)으로 연계된 농공상 융합형 중소기업(농공상 기업) 육성을 통한 국산 농산물 사용확대 및 농촌 지역 경제 활성화 도모 ○ 대한민국 식품대전을 통한 판로 확대 및 최신 식품							
근거법령	○ 식품산업진흥법 제13조(계약거래 등 교류협력사업의 증진), 제15조(식품산업 컨설팅 지원) ○ 식품산업진흥법 제10조(국제교류 및 무역진흥)							
사업 주요내용	○ 농공상 기업 등 중소식품기업의 판로 지원과 대한민국 식품대전을 통한 판로 확대 및 최신 식품 트렌드 정보 제공							
지원자격 및 요건	○ 농공상 기업 판로지원: 농공상 기업 ○ 식품대전: 참여 희망업체							
지원내용	○ 국고 90~100%, 자부담 0~10% - 지원내용 : 농공상 기업 전용판매관(농식품 찬들마루) 운영 및 온라인 판로 채널 구축, 국내외 박람회 참가지원, 바이어 초청 상품설명회 개최 등 ○ 대한민국 식품대전 개최를 통하여 중소식품기업 등의 판로 확대와 새로운 식품 트렌드 정보 제공							
사업 신청	○ 지원신청서에 증빙서류를 첨부하여 온라인으로 신청 ○ 신청시기·방법 : 수시, 식품기업지원관리시스템(www.foodbiz.or.kr) 온라인 신청							
지원대상 선정	○ 한국농수산물유통공사에서 신청서류를 확인하여, 지원대상 선정기준에 따라 사업비 범위 내에서 지원대상자를 선정							
재원구성 (%)	국고	90~100%	지방비	-	융자	-	자부담	0~10%
연도별 재정투입 현황	(단위 : 백만원)							
	구 분	2019년		2020년		2021년		
	합 계	1,985		2,242		2,054		
	국 고	1,985		2,242		2,054		
담당기관			담당과		담당자		연락처	
농림축산식품부			식품산업진흥과		사무관 강태원		044-201-2138	
한국농수산 식품유통공사	컨설팅부				부 장 전대영 차 장 강은겸	02-6300-1641 02-6300-1731		

세부사업명	식품산업인프라강화				세목	민간경상보조		
내역사업명	식품표준화				예산 (백만원)	1,700		
사업목적	○ 농식품 표준화·규격화를 통한 국산 농산물 소비촉진, 소비자 선택권 확보 및 수출 증대 등 식품산업 육성 기반 구축 ○ 국내·외 식품표준 규격 제·개정 대응으로 소비자 신뢰도 제고 및 규격화를 통한 산업 기초인프라 확충							
근거법령	○ 「식품산업진흥법」 제20조(식품의 산업표준인증), 제21조(전통식품의 국제규격화 추진), 제22조의2(가공식품의 원산지 인증)							
사업 주요내용	○ 가공식품 한국산업표준(KS) 제·개정 및 소비자 지향적 표준 개발, 국제표준화 기구 식품 분과 표준화 활동 대응 및 민간 국제표준 보급 ○ 원산지 인증(가공식품·음식점 등), 한국산업표준 인증(농·수·축산물 가공식품)에 대한 대국민 인지도 제고							
지원자격 및 요건	○ (식품표준화사업) 한국식품연구원 식품표준연구센터 ○ (원산지 및 KS인증 홍보) 농림수산식품교육문화정보원							
지원내용	○ 국고 100% - 지원내용 : 가공식품KS 및 국제표준 대응, 원산지 인증제 및 가공식품 KS 인증 운영·홍보 지원 등							
사업 신청	○ 신청서 및 증빙서류 첨부 농식품부 제출 ○ 신청시기·방법 : 1월(방문 신청 또는 우편·팩스)							
지원대상 선정	○ 신청서 제출 사업자 대상으로 서면·발표 평가 등을 거쳐 선정							
재원구성 (%)	국고	100%	지방비	-	융자	-	자부담	-
연도별 재정투입 현황	(단위 : 백만원)							
	구 분	2018년	2019년	2020년	2021년			
	합 계	1,187	1,100	1,100	1,700			
	국 고	1,187	1,100	1,100	1,700			
	자부담	-	-	-	-			
담당기관		담당과			담당자		연락처	
농림축산식품부		식품산업정책과			사무관 이주영		044-201-2121	
한국식품연구원		식품표준연구센터			센터장 김종찬		063-219-9155	
농림수산식품 교육문화정보원		소비전략실			담 당 김남훈		044-861-8857	

세부사업명	푸드서비스 선진화				세목	민간경상보조	
내역사업명	외식창업 인큐베이팅 지원				예산 (백만원)	980	
사업목적	○ 외식 창업을 희망하는 청년을 대상으로 일정기간 사업장 운영 기회를 제공함으로써 준비된 창업 유도						
근거법령	○ 외식산업진흥법 제6조						
사업 주요내용	○ 사업장 임차료, 교육·컨설팅, 주방기구·비품, 홍보비 등 지원 * 임차료는 연 4천만원 이내 지원, 자본적 경비는 지원 불가						
지원자격 및 요건	○ 외식창업을 희망하는 청년(39세 이하)						
지원내용	○ 외식사업 실전경험에 필요한 사업장, 주방기구 및 비품, 교육 및 컨설팅, 홍보비 등 지원 ○ 총 7개소, 개소당 140백만원						
사업 신청	○ (운영 업체) 공모(제한경쟁입찰) 및 평가(12.10일 ~ 1월 초) * 사업 운영이 가능한 법인·단체, 농식품부 지정 외식산업전문교육기관 ○ (참가팀) 각 운영업체가 공모를 통해 자율적으로 모집						
지원대상 선정	○ (운영 업체) 공모(제한경쟁입찰) 및 평가(12.10일 ~ 1월 초) ○ (외식 업체) 자문단을 중심으로 평가위원회를 구성하여 평가 실시 * 자문단: 조리 및 외식경영, 외식 컨설팅, 마케팅 전문가 등으로 구성						
재원구성 (%)	국고	70%	지방비		융자		자부담 30%
연도별 재정투입 현황	(단위 : 백만원)						
	구 분	2017년	2018년	2019년	2020년	2021년	
	합 계	100	700	700	980	980	
	국 고	100	700	700	980	980	
담당기관		담당과			담당자		연락처
농림축산식품부		외식산업진흥과			장재영		044-201-2158
한국농수산물유통공사		식품외식기획부			차 장 이종근		061-931-0722

세부사업명	푸드서비스 선진화				세목	민간경상보조	
내역사업명	경영혁신 외식서비스 지원				예산 (백만원)	800	
사업목적	○ 코로나19로 어려움을 겪는 외식업체에 컨설팅을 제공하여 경영안정화 및 비대면, 1인 외식 수요 증가에 조기 적응 지원						
근거법령	○ 외식산업진흥법 제13조						
사업 주요내용	○ 외식업소의 컨설팅 희망 분야에 대해 외식산업 전문인력 양성기관 등의 전문가를 활용하여 찾아가는 맞춤형 컨설팅*을 시행 * 비대면(도시락·밀키트 등)·1인 외식 맞춤형 메뉴개발, 식재료·위생 관리 및 마케팅 등						
지원자격 및 요건	○ ‘식품위생법 시행령’ 제21조(영업의 종류)에 따른 일반·휴게음식점 * 프랜차이즈 직영, 가맹점은 제외						
지원내용	○ 도시락, 밀키트, 포장·배달 등 비대면 서비스를 위한 메뉴 및 포장개발 및 혼밥 트렌드 확산에 따른 1인메뉴 개발 등						
사업 신청	○ (컨설팅 기관) 한국농수산물유통공사 공모 시 신청 ○ (외식 업체) 컨설팅 기관 공모 후 한국농수산물유통공사에 신청 * 홈페이지에 모집 공고 및 보도자료 배포 예정						
지원대상 선정	○ 공고일 현재 영업신고 후 1년 이상 정상영업 중인 외식업체 중 경영악화로 변화 및 개선의지가 있는 업소(신청제한 요건 확인 필요)						
재원구성 (%)	국고	80%	지방비		융자		자부담 20%
연도별 재정투입 현황	(단위 : 백만원)						
	구 분	2017년	2018년	2019년	2020년	2021년	
	합 계	-	-	-	540	800	
	국 고	-	-	-	540	800	
담당기관		담당과			담당자		연락처
농림축산식품부		외식산업진흥과			장재영		044-201-2158
한국농수산물유통공사		식품외식기획부			차 장 이종근		061-931-0722



세부사업명	푸드서비스 선진화				세목	지자체경상보조		
내역사업명	청년 외식창업 공동체 공간조성 사업				예산 (백만원)	375		
사업목적	○ 외식분야에 다양한 아이디어를 가진 청년들이 공동체 단위로 특색있는 외식문화 공간을 조성할 수 있도록 지원하여 외식산업 활성화와 청년 일자리 창출 도모							
근거법령	○ 외식산업진흥법 제6조							
사업 주요내용	○ 공유주방, 푸드코트 등 청년들이 외식창업 관련 다양한 사업모델을 구현할 수 있는 플랫폼을 조성하여 임차비, 설치비, 교육·홍보비, 공동체육성자금 등 지원 ※ 사업기간: 2020~2022년(총 3년)							
지원자격 및 요건	○ 사업개시일 기준 만 39세 이하 청년 * (특별요건) aT 청년키움식당 수료자 우대							
지원내용	○ 임차비, 설치비, 교육·홍보비, 공동체운영자금 등 ○ 총 5개소 지원 - ('20년) 400백만원/개소, ('21년) 150백만원/개소, ('22년) 50백만원/개소							
사업 신청	○ 지자체 공모에 따라 참여 희망자가 지원							
지원대상 선정	○ 지자체는 온·오프라인 모집공고, 접수, 서류평가 및 심층면접을 통한 공개경쟁 선발 실시 * 지자체는 청년키움식당 및 일부 조건에 해당하는 청년을 우선선발 가능							
재원구성 (%)	국고	50%	지방비	50%	용자		자부담	30%
연도별 재정투입 현황	(단위 : 백만원)							
	구 분	2017년	2018년	2019년	2020년	2021년		
	합 계	-	-	-	400	150		
	국 고	-	-	-	200	75		
	지방비	-	-	-	200	75		
담당기관		담당과			담당자		연락처	
농림축산식품부		외식산업진흥과			장재영		044-201-2158	
부산시 연제구 인천시 연수구 경기도 화성시 강원도 춘천시 전라북도 완주군		일자리경제과 위생과 농식품유통과 안심농식품과 먹거리정책과			주무관 천현영 주무관 강선희 주무관 정민영 팀장 김현진 팀장 차경옥		051-665-5172 032-749-7952 031-5189-3459 033-250-4743 063-290-2827	

세부사업명	전통발효식품육성				세목	민간경상보조			
내역사업명	전통주 산업진흥				예산 (백만원)	2,590			
사업목적	○ 전통주 산업 경쟁력 강화, 우리 농산물 사용 확대 ○ 지역 우수 전통주 업체에 대한 지원체계 구축을 통해 우리 농산물 사용 확대에 기여								
근거법령	○ 전통주 등의 산업진흥에 관한 법률 제5~7조, 제14~16조								
사업 주요내용	○ 주류산업정보실태조사, 발효제 보급사업, 정책연구, 유통 활성화, 품질 고급화, 우리술 품평회(대축제), 전통주 갤러리 운영, 우리술 포털사이트 운영 등								
지원자격 및 요건	○ 국내 전통주 제조업체, 관련 협회, 컨설팅업체, 지자체 등 * 기타 자세한 사항은 세부 사업계획에 따름								
지원내용	○ 민간경상보조(국고 100%) * 기타 자세한 사항은 세부 사업계획에 따름								
사업 신청	○ 세부 사업별로 사업자 모집이 필요한 경우 한국농수산물유통공사 홈페이지를 통한 사업자 모집 공고 추진(사업기간에 따라 공고 일정은 유동적)								
지원대상 선정	○ 사업주관기관은 접수된 사업신청서를 검토·평가하여 사업대상자를 선정하고 선정결과를 농림축산식품부에 보고 ○ 사업주관기관은 선정된 사업자(수행기관 포함)와 사업추진 계약 체결								
재원구성 (%)	국고	100%	지방비	-	융자	-	자부담	-	
연도별 재정투입 현황	(단위 : 백만원)								
	구 분	2018년		2019년		2020년		2021년	
	합 계	3,820		1,978		2,878		2,590	
	국 고	3,820		1,978		2,878		2,590	
	자부담	-		-		-		-	
담당기관			담당과		담당자		연락처		
농림축산식품부			식품산업진흥과		서기관 조경규		044-201-2136		
한국농수산물 유통공사	식품진흥부				부 장 문병필 차 장 이순영	061-931-0730 061-931-0731			

세부사업명	전통발효식품육성				세목	자치단체 경상보조		
내역사업명	찾아가는 양조장				예산 (백만원)	96		
사업목적	○ 지역 우수 양조장을 발굴하여 인근 농촌관광 자원과 연계하여 체험형 양조장으로 육성하며 지역의 융복합 농업자원으로 육성							
근거법령	○ 전통주 등의 산업진흥에 관한 법률 제5조 등							
사업 주요내용	○ 양조장의 농촌관광 연계 컨설팅 및 환경개선 사업 지원							
지원자격 및 요건	○ 국내 전통주 등 생산업체(지역 양조장) * 기타 자세한 사항은 세부 사업계획에 따름							
지원내용	○ 자치단체경상보조(국고 40%) * 기타 자세한 사항은 세부 사업계획에 따름							
사업 신청	○ 지자체 대상 공모(공문 시행 예정) 등 사업자 모집 공고 추진(사업기간에 따라 공고 일정은 유동적)							
지원대상 선정	○ 사업주관기관(한국농수산물유통공사)은 접수된 사업신청서를 검토·평가하여 사업대상자를 선정, 선정결과를 농림축산식품부에 보고 ○ 사업주관기관은 선정된 사업자(수행기관 포함)와 사업추진 계약 체결							
재원구성 (%)	국고	40%	지방비	40%	융자	-	자부담	20%
연도별 재정투입 현황	(단위 : 백만원)							
	구 분	2018년	2019년	2020년	2021년			
	국 고	96	96	96	96			
	지방비	96	96	96	96			
	자부담	48	48	48	48			
담당기관		담당과		담당자		연락처		
농림축산식품부		식품산업진흥과		서기관 조경규		044-201-2136		
한국농수산물 유통공사	식품진흥부			부 장 문병필 차 장 이순영		061-931-0730 061-931-0731		

세부사업명	전통발효식품육성					세목	자치단체 경상보조	
내역사업명	중균활용 발효식품산업지원					예산 (백만원)	500	
사업목적	○ 산업화가 가능한 유용 중균을 발효식품 제조업체에 맞춤형으로 보급하여 신제품 개발 및 품질향상을 통한 발효식품산업 발전 도모							
근거법령	○ 농어업·농어촌 및 식품산업기본법 제21조(식품산업의 육성) ○ 식품산업진흥법 제19조의2(농수산물 가공산업 육성 시책의 마련)							
사업 주요내용	○ (중균보급) 장류, 식초류 등 발효식품 업체에 맞춤형 유용 중균 보급 ○ (상품화) 공급받은 유용 중균을 활용하여 품질 개선 및 제품 개발							
지원자격 및 요건	○ (중균보급기관) 유용균주를 확보하고 있고, 제조업체에 중균 보급이 가능한 정부 및 지자체 출연 연구기관, 대학 등 ○ (제조업체) 장류, 식초류 등 발효식품을 제조하는 식품기업, 영농조합법인, 농업회사법인 등							
지원내용	○ 국고 50%, 지방비 50% - 지원내용 : 제조업체별 40백만원(최고 50백만원 한도) * 중균보급기관의 중균비 및 기술이전 등 관리 비용은 최대 50% 이내							
사업 신청	○ 신청서에 증빙서류를 첨부하여 거주지 시·군에 신청							
지원대상 선정	○ 사업신청서 및 사업계획서에 따른 서류심사평가 및 발표평가를 통해 대상 자 선정							
재원구성 (%)	국고	50%	지방비	50%	융자		자부담	
연도별 재정투입 현황	(단위 : 백만원)							
	구 분	2018년	2019년	2020년	2021년			
	합 계	400	600	1,000	1,000			
	국 고	200	300	500	500			
	자부담	-	-	-	-			
담당기관		담당과			담당자		연락처	
농림축산식품부		식품산업진흥과			사무관 홍경희		044-201-2134	
한국농수산물 유통공사	식품진흥처				차장 이순영		061-931-0731	

세부사업명	기능성식품산업육성					세목	민간경상보조	
내역사업명	식품기능성평가지원					예산 (백만원)	1,796	
사업목적	○ 농업과 식품사업간 연계발전 및 고부가가치 식품산업육성을 위해 국내농산물 유래 우수소재의 기능성에 대한 과학적 연구 지원							
근거법령	○ 「농업·농촌 및 식품산업기본법」 제21조, 「식품산업진흥법」 제8조							
사업 주요내용	○ 지역 농특산물 및 농산물 유래 식품 소재의 기능성등록에 필요한 인체적용 前시험(세포·동물시험/안전성평가) 및 인체적용시험 지원							
지원자격 및 요건	○ 국내 농산물 유래 기능성식품 소재로 사업목적에 부합하는 근거자료(관련 기능성, 안전성 등)가 구비되어 있는 식품사업자, 농업법인 등							
지원내용	○ 국고 50%, 자부담 50% * 중견기업 국고40%, 자부담 60% - 지원내용 : 인체적용前시험, 인체적용시험 비용 지원 - 지원한도 : 품목당 지원규모 120백만원 내외(국고보조 60백만원)							
사업 신청	○ 연구개발 신청서 및 제출서류 등을 한국식품연구원에 신청 ○ 신청시기·방법 : 1월 31일까지, 우편·메일 또는 방문신청							
지원대상 선정	○ 선정평가위원회(서류심사, 발표심사 등)를 통해 선정							
재원구성 (%)	국고	50%	지방비	-	융자	-	자부담	50%
연도별 재정투입 현황	(단위 : 백만원)							
	구 분	2018년	2019년	2020년	2021년			
	합 계	3,331	4,931	3,536	3,536			
	국 고	2,106	2,606	1,796	1,796			
	자부담	1,225	2,325	1,740	1,740			
담당기관			담당과		담당자		연락처	
농림축산식품부			식품산업진흥과		주무관 임정연		044-201-2133	
한국식품 연구원	헬스케어연구단				양혜정 박사		063-219-9341	

세부사업명	전통발효식품육성				세목	민간경상보조			
내역사업명	발효식품 기능성 규명(안전성 모니터링)				예산 (백만원)	1,200			
사업목적	○ 전통 장류의 안전성 모니터링을 통해 유해물질 제어 모델 개발 및 기능성·우수성 규명으로 장류시장 활성화, 해외시장 개척 등 새로운 성장동력 확보								
근거법령	○ 농어업·농어촌 및 식품산업기본법 제8조(식품산업 관련 기술개발 촉진), 제19조의3(농산물가공품 생산의 지원)								
사업 주요내용	○ (기능성 규명) 전통 장류 제품(고추장, 된장, 청국장, 간장)의 장건강과 관련하여 우수 기능성을 과학적으로 규명 ○ (안전성 모니터링) 전통 장류 제품에 대한 분석을 통해 유해물질 제어기술 마련 및 보급								
지원자격 및 요건	○ 전통 장류 등 발효식품 분야에 미생물 분야 연구개발 실적이 있는 국·공립 연구기관 또는 출연연구기관								
지원내용	○ 국고 50%, 지방비 50% - 지원내용 : 장류 안전성 분석비, 기능성 규명에 필요한 평가 지원								
사업 신청	○ 발효식품 기능성규명(안전성 모니터링) 사업계획에 따름								
지원대상 선정	○ 발효식품 기능성규명(안전성 모니터링) 사업계획에 따름								
재원구성 (%)	국고	50%	지방비	50%	융자		자부담		
연도별 재정투입 현황	(단위 : 백만원)								
	구 분	2018년		2019년		2020년		2021년	
	합 계	-		-		600		2,400	
	국 고	-		-		300		1,200	
	지방비	-		-		300		1,200	
담당기관			담당과		담당자		연락처		
농림축산식품부			식품산업진흥과		사무관 홍경희		044-201-2134		
한국농수산물 유통공사	식품진흥처				차 장 이순영		061-931-0731		

세부사업명	농식품통합정보체계구축(정보화)				세목	민간경상보조		
내역사업명	농식품통합정보체계구축				예산 (백만원)	6,320		
사업목적	○ 농정 빅데이터 플랫폼 구축을 통한 데이터 기반의 과학 농정 추진							
근거법령	○ 「농어업인 삶의 질 향상 및 농어촌지역 개발촉진에 관한 특별법」 제32조의 2 (농업·농촌공간정보 등의 종합정보체계 구축 등)							
사업 주요내용	○ 농업 보조금 부정수급 차단을 위한 사전·사후 검증시스템 구축 ○ 범정부 MyData와 연계하여 농업인 자격증명 등 행정처리 간소화 ○ 농식품 데이터 표준화, 품질관리를 통한 양질의 공공데이터 개방·활용 ○ 수요자 맞춤형 분석기반 구축 및 민간활용 체계 구축(Data Free Zone)							
지원자격 및 요건	○ 농림수산물식품교육문화정보원 * 「농어업인 삶의 질 향상 및 농어촌지역 개발촉진에 관한 특별법 시행령」 제12조의4에서 사업시행기관 규정							
지원내용	○ 국고 100%							
사업 신청	○ 해당없음							
지원대상 선정	○ 해당없음							
재원구성 (%)	국고	100%	지방비		융자		자부담	
연도별 재정투입 현황	(단위 : 백만원)							
	구 분	2018년	2019년	2020년	2021년			
	합 계	-	-	4,665	6,320			
	국 고	-	-	4,665	6,320			
담당기관		담당과			담당자		연락처	
농림축산식품부		빅데이터전략담당관실			사무관 이종균		044-201-1402	
농림수산물식품 교육문화정보원	정보기획실				실 장 양종열		044-861-8790	

세부사업명	식품산업인프라강화				세목	민간경상보조			
내역사업명	식품외식정보분석				예산 (백만원)	2,656			
사업목적	○ 식품산업 통계, 정보를 수집·가공·분석하여 식품·외식업계 마케팅 전략 수립, 원료농산물 생산자정보 제공을 통한 국산농산물 사용 촉진, 학계 학술연구, 정부정책 수립 등 식품산업육성을 위한 정보를 제공								
근거법령	○ 식품산업진흥법 제9조(식품산업 통계의 조사) ○ 식품산업진흥법 제9조의2(식품산업 정보분석 전문기관의 지정) ○ 외식산업진흥법 제11조(외식산업 통계의 작성 및 관리)								
사업 주요내용	○ 국내외 식품산업통계 생산기관의 기초통계(통계청, 식약처, 한국은행, Globaldata 등) 수집 및 분석 ○ 식품산업 통계 DB 구축(국제 원자재 선물가격, 품목별 소매점 매출액 등) ○ 국가승인통계의 작성·배포(식품산업원료소비실태조사, 가공식품소비자태도조사, 외식산업경기전망지수, 외식업경영실태조사) ○ 가공식품 품목별 세분시장 현황 조사 및 식품산업 트렌드 분석 ○ 식품산업통계정보(FIS) 운영을 통한 정보 이용환경 조성 및 정보 전파 ○ 식품외식산업 전망대회, 대학생 식품외식산업 논문경진대회 등 운영								
지원자격 및 요건	○ 한국농수산물유통공사(민간경상보조, 국고보조 100%)								
지원내용	○ 국고 100% - 지원내용 : 식품산업 통계·정보 수집 및 가공, 분석 수행 지원 ○ 지원 한도 없음								
사업 신청	○ 해당 없음								
지원대상 선정	○ 해당 없음								
재원구성 (%)	국고	100%	지방비	-	융자	-	자부담	-	
연도별 재정투입 현황	(단위 : 백만원)								
	구 분	2018년		2019년		2020년		2021년	
	합 계	1,681		1,681		1,797		2,656	
	국 고	1,681		1,681		1,797		2,656	
담당기관		담당과			담당자		연락처		
농림축산식품부		식품산업정책과 외식산업진흥과			서기관 송재원 사무관 김지훈		044-201-2116 044-201-2170		
한국농수산물 유통공사	식품기획정보부				부 장 이수직 차 장 손정호		061-931-0710 061-931-071		



세부사업명	전통발효식품육성	세목	민간경상보조					
내역사업명	김치산업육성	예산 (백만원)	300					
사업목적	○ 국산김치 품질경쟁력 강화 및 김치 우수성 홍보 등을 통한 김치산업 육성							
근거법령	○ 김치산업진흥법 제15조(품평회 개최), 김치산업진흥법 제17조(세계화 촉진)							
사업 주요내용	○ 국산김치 품질향상을 위한 우수브랜드 선발·홍보 지원 및 국산김치 우수성 국내외 홍보를 위한 문화축제 개최 및 언론홍보 추진							
지원자격 및 요건	○ 국고보조 100%							
지원내용	○ 김치품평회 및 김치페스티벌 개최							
사업 신청	○ 김치 품평회(지자체 추천)							
지원대상 선정	○ 서류심사							
재원구성 (%)	국고	100%	지방비	-	융자	-	자부담	-
연도별 재정투입 현황	(단위 : 백만원)							
	구 분	2018년	2019년	2020년	2021년			
	합 계	200	300	300	300			
	국 고	200	300	300	300			
	자부담	-	-	-	-			
담당기관		담당과		담당자		연락처		
농림축산식품부		식품산업진흥과		주무관 임정연		044-201-2133		
한국농수산물 유통공사	전통식품부		이순영 차장		061-931-0731			

세부사업명	전통발효식품육성				세목	민간경상보조		
내역사업명	김치산업통계조사				예산 (백만원)	350		
사업목적	○ 김치산업 현황 진단 및 육성을 위한 통계조사 추진							
근거법령	○ 김치산업진흥법 제9조(통계조사)							
사업 주요내용	○ 절임배추, 세부종류별 생산규모(생산실적) 조사, 판매량, 생산액, 원료 구매액 등 김치산업 통계조사 추진							
지원자격 및 요건	○ 국고보조 100%							
지원내용	○ 김치 통계조사 추진							
사업 신청	-							
지원대상 선정	-							
재원구성 (%)	국고	100%	지방비	-	융자	-	자부담	-
연도별 재정투입 현황	(단위 : 백만원)							
	구 분	2018년	2019년	2020년	2021년			
	합 계	-	-	350	350			
	국 고	-	-	350	350			
	자부담	-	-	-	-			
담당기관		담당과		담당자		연락처		
농림축산식품부		식품산업진흥과		주무관 임정연		044-201-2133		
한국농수산물 유통공사	전통식품부		이순영 차장		061-931-0731			

세부사업명	전통발효식품육성	세목	민간경상보조					
내역사업명	김치자조금	예산 (백만원)	500					
사업목적	○ 우리나라 김치 산업의 자생력 확보							
근거법령	○ 김치산업진흥법 제19조(김치자조금의 적립지원)							
사업 주요내용	○ 김치원료 수급조절 및 가격안정, 품질향상을 위한 자조금사업 지원							
지원자격 및 요건	○ 국고보조 50%							
지원내용	○ 김치의 소비촉진 홍보사업, 판로 확대를 위한 시장 개척사업, 교육사업, 수급조절 및 가격안정을 위하여 필요한 사업 등 지원							
사업 신청	-							
지원대상 선정	○ 김치산업진흥법 시행령 제12조(보조금의 지급 등)에 따라 구성된 자조금조성단체							
재원구성 (%)	국고	50%	지방비	-	융자	-	자부담	-
연도별 재정투입 현황	(단위 : 백만원)							
	구 분	2018년	2019년	2020년	2021년			
	합 계	500	500	500	1,000			
	국 고	250	250	250	500			
	자부담	250	250	250	500			
담당기관		담당과		담당자		연락처		
농림축산식품부		식품산업진흥과		주무관 임정연		044-201-2133		
		(사)대한민국김치협회		이상집 전무		02-6300-8777		

세부사업명	전통발효식품육성					세목	민간경상보조		
내역사업명	종균 보급체계 구축					예산 (백만원)	1,200		
사업목적	○ 수입김치 증가에 대응하여 국산 김치의 맛·품질을 향상시키고 수출 경쟁력을 제고하는 등 김치산업 경쟁력 강화								
근거법령	○ 김치산업진흥법 제15조(품평회 개최), 김치산업진흥법 제17조(세계화 촉진)								
사업 주요내용	○ 김치업체 대상 김치 종균 무상 보급 체계 구축								
지원자격 및 요건	○ 국고보조 100%								
지원내용	○ 김치 종균 무상 보급을 위한 장비비 8억, 종균 보급비 4억 지원								
사업 신청	○ 세계김치연구소								
지원대상 선정	○ 서류심사								
재원구성 (%)	국고	100%	지방비	-	융자	-	자부담	-	
연도별 재정투입 현황	(단위 : 백만원)								
	구 분	2018년		2019년		2020년		2021년	
	합 계	-		-		-		1,200	
	국 고	-		-		-		1,200	
	자부담	-		-		-			
담당기관			담당과			담당자		연락처	
농림축산식품부			식품산업진흥과			주무관 임정연		044-201-2133	
	세계김치연구소				책임연구원 박해웅		062-610-1850		



**식품, 친환경**

## **6-4. 식생활, 식품소비**





세부사업명	푸드서비스 선진화				세목	민간경상보조			
내역사업명	외식소비 문화개선				예산 (백만원)	67,335			
사업목적	○ 코로나19 확산으로 인한 침체된 외식경기의 활성화를 위하여 외식 촉진 행사와 대국민 캠페인·홍보를 통해 외식업계 피해를 조기 회복								
근거법령	○ 외식산업진흥법 제5조								
사업 주요내용	○ 외식 소비촉진을 위한 외식활성화 캠페인 추진 등 * 음식점 이용과 배달 앱 등을 이용한 외식이용 실적에 따라 카드환급 등 할인 추진								
지원자격 및 요건	○ 전 국민 대상 * '20년 사업기준: 9개 카드를 이용하는 전국민(KB국민, NH농협, 롯데, 비씨, 삼성, 신한, 우리, 하나, 현대)								
지원내용	○ 외식업소에서 5회(2만원 이상) 외식 후 다음 번 2만원 이상 외식 시 1만원 환급(청구차감, 캐시백 등) * 세부 추진계획은 향후 보완 예정								
사업 신청	○ 사업 응모기간에 참여자가 카드로 직접 응모(웹, 모바일 등)								
지원대상 선정	○ 해당없음								
재원구성 (%)	국고	100%	지방비		융자		자부담		
연도별 재정투입 현황	(단위 : 백만원)								
	구 분	2017년		2018년		2019년		2020년	
	합 계	-		-		34,700		67,335	
	국 고	-		-		34,700		67,335	
담당기관			담당과		담당자		연락처		
농림축산식품부			외식산업진흥과		장재영		044-201-2158		
한국농수산물유통공사		식품외식기획부			차 장 이종근		061-931-0722		

세부사업명	임산부 친환경농산물 지원 시범사업					세목	자치단체 경상보조		
내역사업명	임산부 친환경농산물 지원 시범사업					예산 (백만원)	15,780		
사업목적	○ 미래세대의 건강을 위해 임산부에게 건강한 친환경농산물을 공급하여 국민 건강, 환경보전, 지역경제 활성화 등 사회적 가치구현								
사업 주요내용	○ 임신부터 출산·이유기까지, 건강한 친환경농산물을 꾸러미 형태로 12개월 (연 48만원 수준)간 공급								
국고보조 근거법령	○ 친환경농어업 육성 및 유기식품 등의 관리·지원에 관한 법률 제3조, 제7조, 제55조 ○ 저출산·고령사회기본법 제9조, 제10조								
지원자격 및 요건	○ 비대면자격확인서비스 검증 결과 임산부로 확인된 자 또는 임신확인서, 출생 증명서, 산모수첩 등을 통해 임신 및 출산 사실이 확인된 임산부								
지원한도	○ 임산부 1인당 연 48만원(자부담 9만 6천원)								
재원구성 (%)	국고	40	지방비	40	용자	-	자부담	20	
연도별 재정투입 계획	(단위: 백만원)								
	구 분	2018년		2019년		2020년		2021년 이후	
	합 계	-		-		33,220		38,820	
	국 고	-		-		13,540		15,780	
	지방비	-		-		13,120		15,360	
	자부담	-		-		6,560		7,680	
담당기관		담당과			담당자		연락처		
농림축산식품부		친환경농업과			김진수 강지원		044-201-2432 044-201-2433		
자치단체 한국농수산식품유통공사		시·군·구 담당과 유통기획부			담당자 최호선		061-931-1012		
신청시기	연중(1월~)				사업시행기관		자치단체		
관련자료	농림사업정보시스템(AGRIX) 사업시행지침서								



세부사업명	농식품바우처 실증연구				세목	자치단체 경상보조			
내역사업명	농식품바우처 시범사업				예산 (백만원)	8,200			
사업목적	○ 취약계층의 보충적 영양지원 및 농산물 수요기반 확대								
근거법령	○ 농업·농촌 및 식품산업 기본법								
사업 주요내용	○ 경제적 취약계층(중위소득50%이하가구)에 국내산 신선 농산물(채소, 과일, 우유, 계란)을 구매할 수 있는 농식품바우처를 지원								
지원자격 및 요건	○ 대상지역 : 지자체 4~8개소 (공모 선정) - 도시형(구), 도농복합형(시), 농촌형(군) 3가지 유형별 지원 ○ 지원대상 : 중위소득 50% 이하 가구(기초생활수급자, 차상위계층)								
지원내용	○ 국고 50%, 지방비 50%								
	○ 지원내용 - 지급금액 : 월 4만원(1인 가구 기준)								
	가구원 수	1인	2인	3인	4인				
	월 지급금액	40,000원	57,000원	69,000원	80,000원				
	- 지급기간 : 12개월 - 지급방식 : 전자바우처 - 구매가능 품목 : 채소, 과일, 흰우유, 신선계란 - 사용처 : 농협하나로유통(하나로마트), 농협몰								
사업 신청	○ 대상지역(공모 선정) 읍·면·동 사무소에 신청서 제출 ○ 신청시기 : '21.1~12월								
지원대상 선정	○ 대상지역 지자체는 신청자의 신청자격(기초생활수급자, 차상위계층)을 확인 후 대상자를 연중 선정 및 바우처 카드를 발급								
재원구성 (%)	국고	50%	지방비	50%	융자	-	자부담	-	
연도별 재정투입 현황	(단위 : 백만원)								
	구 분	2018년		2019년		2020년		2021년	
	합 계					2,793		16,400	
	국 고					2,793		8,200	
	지방비					0		8,200	
담당기관		담당과			담당자		연락처		
농림축산식품부		식생활소비급식진흥과			신지영 윤언정		044-201-2274 044-201-2275		

세부사업명	식품산업인프라 강화					세목	지자체보조		
내역사업명	농업과 기업간 연계 강화(지자체)					예산 (백만원)	2,100		
사업목적	○ 농업-식품기업의 가공용 농산물 생산·이용 및 연계 활동을 지원하여 농업인의 안정적 판로확보 및 소득 증진 도모								
근거법령	○ 식품산업진흥법 제13조(계약거래 등 교류협력사업의 증진)								
사업 주요내용	○ (가공용 농산물 생산지원) 식품기업과 연계하여 가공용 농산물을 계약재배하는 생산자단체 지원 ○ (가공용 농산물 이용지원) 지역 생산자단체와 계약재배하는 중소 식품기업을 대상으로 지원								
지원자격 및 요건	○지원대상 요건 - 참여규모(5농가 이상), 거래금액(지원액의 3배 이상), 지원기간(3년 한도) 등								
지원내용	○ (가공용 농산물 생산지원) 교육 및 컨설팅, 품질관리, 영농환경 개선, 장비·시설 임차비 등 ○ (가공용 농산물 이용지원) 신제품 개발비, 판촉·홍보비, 시설·장비 임차비 등								
사업 신청	○ 지자체에서 사업대상자 공모·선정								
지원대상 선정	○ 지자체에서 지원자격 및 요건을 확인 및 적절성을 검토하여 선정								
재원구성 (%)	국고	25~40%	지방비	25~40%	용자	-	자부담	20~50%	
연도별 재정투입 현황	(단위 : 백만원)								
	구 분	2018년		2019년		2020년		2021년	
	합 계	2,500~4,000		3,000~4,800		3,000~4,800		5,250~8,400	
	국 고	1,000		1,200		1,200		2,100	
	지방비	1,000		1,200		1,200		2,100	
	자부담	500~2,000		600~2,400		600~2,400		1,050~4,200	
담당기관			담당과		담당자		연락처		
농림축산식품부			식품산업정책과		사무관 김석재		044-201-2118		

세부사업명	식품산업인프라 강화				세목	민간경상보조		
내역사업명	농업과 기업간 연계 강화(민간)				예산 (백만원)	500		
사업목적	○ (연계관리) 지자체의 농업과 기업간 연계 강화 사업 성과제고를 위해 중앙 차원에서 전체 지자체 사업의 진행상황 및 실적점검 등 관리 ○ (보증보험) 식품업체와 생산자단체 간 직거래 활성화를 통해 농가의 안정적인 판로 확보 및 소득 증대, 식품업체의 구매력 향상 및 경영안정 도모							
근거법령	○ 식품산업진흥법 제13조(계약재배 및 교류협력사업의 증진)							
사업 주요내용	○ (연계관리) 사업 모니터링, 워크숍, 중소식품업체 온라인 판로지원 및 컨설팅, 경진대회 개최, 우수사례집 발간 및 확산 등 ○ (보증보험) 중소 식품업체가 국산 농축산물 이용을 활성화할 수 있도록 국산 농축산물 신용거래를 위한 구매이행 보증보험료 지원							
지원자격 및 요건	○ (보증보험) 식품제조가공업 등록업체 및 합교급식전자조달시스템 등록 학교 급식 공급업체 등							
지원내용	○ (보증보험) 보증보험의 보증금액 최대 100백만원 이내에서 납부할 보증보험료의 80%지원							
사업 신청	○ (보증보험) aT 식품기업지원관리센터에 온라인접수 * 신청서류: 사업자등록증, 거래계약서, 매출확인서 등							
지원대상 선정	○ (보증보험) 지원대상 업체 해당 여부 및 제출서류 적절성 검토후 담당자 승인을 통해 지원대상 확인서 전산 발급							
재원구성 (%)	국고	80%~ 100%	지방비		융자		자부담	20%~ 0%
연도별 재정투입 현황	(단위 : 백만원)							
	구 분	2018년	2019년	2020년	2021년			
	합 계	500	500	500	500			
	국 고	500	500	500	500			
담당기관		담당과			담당자		연락처	
농림축산식품부		식품산업정책과			사무관 김석재		044-201-2118	
aT	식품진흥처				차 장 안승현		061-931-0721	

세부사업명	농식품 소비정책 및 건강한 식생활 확산				세목	자치단체 경상보조
내역사업명	건강한 식생활 확산(지자체보조)				예산 (백만원)	2,840
사업목적	○ 지역 단위 식생활교육을 통해 지역 특성에 맞는 식생활교육과 체험 기회를 확대하여 지역의 관심·참여 제고 및 식생활교육 사업의 성과·효율성 제고					
근거법령	○ 식생활교육지원법 제16조					
사업 주요내용	○ 지자체의 바른 식생활 관심 제고 및 확산을 위해 지역 특성을 반영한 지역 주도의 바른 식생활 식습관 교육 추진					
지원자격 및 요건	○ 해당 지자체의 식생활교육사업 수행이 가능한 식생활교육 관련 민간 전문 기관 또는 단체					
지원내용	○ 국고 50% (자치단체보조)					
사업 신청	○ 사업시행기관(지자체)에 신청(별도 공고) ○ 신청시기·방법 : 수시, 내내역사업별 공고					
지원대상 선정	○ 사업시행기관 공고안내의 선정기준에 따라 사업비 범위 내에서 지원대상자 선정					
재원구성 (%)	국고	50%	지방비	50%	융자	자부담
연도별 재정투입 현황	(단위 : 백만원)					
	구 분	2018년	2019년	2020년	2021년	
	합 계	4,800	5,680	5,680	5,680	
	국 고	2,400	2,840	2,840	2,840	
	자부담	2,400	2,840	2,840	2,840	
담당기관		담당과		담당자		연락처
농림축산식품부		식생활소비급식진흥과		사무관 이성준		044-201-2272

세부사업명	농식품 소비정책 및 건전한 식생활 확산				세목	민간경상보조		
내역사업명	건전한 식생활 확산(민간보조)				예산 (백만원)	2,044		
사업목적	○ 생애주기별, 대상별 맞춤형 식생활교육 및 홍보를 통해 사회적 비용 절감 및 우리 농산물 소비 촉진 기여							
근거법령	○ 식생활교육지원법 제10조, 제11조, 제12조, 제13조, 제22조, 제23조, 제24조							
사업 주요내용	○ 생애주기별, 대상별 맞춤형 교육 추진을 위해 영유아·어린이·학생 등을 위한 교육교재 개발 및 체험프로그램 운영, 취약계층 등을 대상으로 찾아가는 식생활교육 추진							
지원자격 및 요건	○ 식생활교육 관련 민간 전문기관 또는 단체							
지원내용	○ 국고 100% (민간경상보조)							
사업 신청	○ 식생활교육지원센터 지정기관 및 내역사업별 수행기관 지정 ○ 신청시기·방법 : 수시, 내내역사업별 지정							
지원대상 선정	○ 사업 수행기관별 사업비 범위 내에서 지원대상 선정							
재원구성 (%)	국고	100%	지방비		융자		자부담	
연도별 재정투입 현황	(단위 : 백만원)							
	구 분	2018년	2019년	2020년	2021년			
	합 계	3,104	2,244	2,244	2,044			
	국 고	3,104	2,244	2,244	2,044			
	자부담							
담당기관		담당과		담당자		연락처		
농림축산식품부		식생활소비급식진흥과		사무관 이성준		044-201-2272		

세부사업명	농식품 소비정책 및 건전한 식생활 확산					세목	자치단체 경상보조		
내역사업명	농식품 소비정책강화(스마트 소비)					예산 (백만원)	340		
사업목적	○ 소비자 교육이 지역 단위로 확산될 수 있도록 교육·홍보 등을 지원하여, 농산물에 대한 합리적 소비문화 조성 및 우리 농산물 신뢰 제고								
근거법령	○ 「농수산물품질관리법」 제66조(농수산물안전에 관한 교육 등) ○ 「농업·농촌 및 식품산업기본법」 제11조(농업 및 식품산업 관련 단체의 육성)								
사업 주요내용	○ 지역 농산물 소비촉진, 원산지표시제도 정착, 안전 농산물 소비자 이해도 제고를 위해 지역 소비자를 중심으로 교육·홍보 추진								
지원자격 및 요건	○ 소비자단체								
지원내용	○ 자치단체경상보조 50%								
사업 신청	○ 사업시행기관에 신청(별도 공고) ○ 신청시기 : '21.1~3월, ○ 사업시행기관 : 시·도								
지원대상 선정	○ 사업시행기관의 공고안내의 선정기준에 따라 사업비 범위 내에서 지원대 상자를 선정								
재원구성 (%)	국고	50%	지방비	50%	융자	-	자부담	-	
연도별 재정투입 현황	(단위 : 백만원)								
	구 분	2018년		2019년		2020년		2021년	
	합 계	680		680		680		680	
	국 고	340		340		340		340	
	지방비	340		340		340		340	
담당기관		담당과			담당자		연락처		
농림축산식품부		식생활소비급식진흥과			신지영 윤언정		044-201-2274 044-201-2275		



**식품, 친환경**

## **6-5. 농식품수출**







세부사업명	수출인프라강화				세목	민간경상보조	
내역사업명	우수농식품 판로개척				예산 (백만원)	35,140	
사업목적	○ 농식품 수출 소비저변 확대를 위한 국제박람회 참가, K-Food Fair 개최, 바이어 초청 상담회, 해외안테나숍 운영, 수출농식품 홍보관 운영 등 지원						
근거법령	○ 농업·농촌 및 식품산업 기본법 제59조(농산물 및 식품의 수출진흥) ○ 식품산업진흥법 제10조(국제교류 및 무역진흥) ○ 식품산업진흥법 제17조(전통식품과 식생활 문화의 세계화)						
사업 주요내용	○ 수출 경영체에 신규 거래선 발굴 기회 및 해외 마케팅 등을 지원하여 우리 농식품 인지도 제고 및 수출 확대 도모 - 수출농식품 홍보관 설치·운영, 국제박람회 참가 지원, 소비자 체험행사 추진, 해외대형유통매장 연계 수출농식품 판촉 행사 지원 등						
지원자격 및 요건	○ 수출농가, 수출업체, 관련협회, 유관기관 등						
지원내용	○ 국고 70~100% - 지원내용 : 박람회 부스 제공, 판촉 행사 관련 비용 지원, 바이어 초청 비용 지원, 상담기회 제공 등						
사업 신청	○ 신청방법 : 수출업체종합지원시스템(global.at.or.kr)을 통한 사업신청 * 신청서, 사업자등록증, 재무상태표, 정보공개서 등 제반서류 ○ 신청시기 : 상·하반기 사업별 신청 시기에 따름						
지원대상 선정	○ 평가위원회 구성 후 계량·비계량 평가에 따른 사업대상자 선정 * 사업별 계량·비계량 평가 항목 및 비율 상이						
재원구성 (%)	국고	100%	지방비		융자		자부담
연도별 재정투입 현황	(단위 : 백만원)						
	구 분	2018년	2019년	2020년	2021년		
	합 계	37,646	33,106	34,518	35,140		
	국 고	37,646	33,106	34,518	35,140		
	자부담	-	-	-	-		
담당기관			담당과		담당자		연락처
농림축산식품부			수출진흥과		사무관 장다은		044-201-2174
한국농수산물 유통공사	수출기획부				부 장 한순철		061-931-0810

세부사업명	농식품글로벌경쟁력강화			세목	민간경상보조	
내역사업명	판매조직육성			예산 (백만원)	7,880	
사업목적	○ 전문판매조직인 수출선도조직 육성, 품목별 수출협의회 운영 및 전문인력 양성으로 수출 확대·효율화 도모 및 수출경쟁력 강화					
근거법령	○ 농산물유통 및 가격안정에 관한 법률 제57조(기금의 용도), ○ 농업·농촌 및 식품산업 기본법 제59조(농산물 및 식품의 수출 진흥)					
사업 주요내용	○ 수출전문 판매조직인 품목별 수출선도조직 육성, 품목별 수출협의회 운영 및 전문인력 양성 - (수출통합·선도조직 육성) 수출 품목별 균일한 고품질 수출 농산물 생산·수출을 위한 품질 개선·관리, 연구 개발, 물류개선 지원 - (수출협의회 지원) 수출품목 안전성 강화, 품질개선, 신규시장 공동개척 지원 - (전문인력 양성) 농식품 수출업체 수요를 반영한 농식품 특화 무역실무 교육 기회 제공					
지원자격 및 요건	○ 신선농산물 생산자(단체)·전문단지와 출하 약정계약을 체결한 수출업체 및 공동참여 설립한 수출전문마케팅 법인, 품목별 수출협의회 회원사, 농식품 수출관련 종사자·수출에 관심있는 농업인 및 지자체 수출담당 공무원					
지원내용	○ 수출전문 판매조직인 품목별 수출선도조직 육성, 품목별 수출협의회 운영 및 전문인력 육성 지원					
사업 신청	○ (수출통합·선도조직 육성) 사업계획서, 수출실적증명서 등 포함 서류신청 ○ (수출협의회 지원) 품목별 수출협의회를 통해 수출업체 공동신청 ○ (전문인력 양성) 농식품유통교육원에서 교육대상자 대상 접수					
지원대상 선정	○ (수출통합·선도조직 육성) 서류 및 사업계획 심사 → 2차) 현장심사 ○ (수출협의회 지원) 공동마케팅 등 적합사업 대상에 포함된 수출업체 ○ (전문인력 양성) 신청자 중 교육 수용인원 내 교육대상자					
재원구성 (%)	국고	100%	지방비		융자	자부담
연도별 재정투입 현황	(단위 : 백만원)					
	구 분	2018년	2019년	2020년	2021년	
	합 계	3,790	4,790	6,200	7,880	
	국 고	3,790	4,790	6,200	7,880	
	자부담	-	-	-	-	
담당기관		담당과		담당자		연락처
농림축산식품부		수출진흥과		사무관 한기연		044-201-2176
한국농수산물 유통공사	농산수출부			부 장 김경철		061-931-0830

세부사업명	농식품수출시장다변화				세목	민간경상보조	
내역사업명	시장개척플랫폼구축·운영				예산 (백만원)	5,277	
사업목적	○ 해외 신규시장 개척을 위해 aT파일럿 요원 및 청년해외개척단 파견 운영, 선도기업의 세일즈로드쇼 참여, 신흥시장 바이어 초청, 수출유망품목 육성 등 지원						
근거법령	○ 농업·농촌 및 식품산업 기본법 제59조(농산물 및 식품의 수출진흥) ○ 식품산업진흥법 제10조(국제교류 및 무역진흥) ○ 식품산업진흥법 제17조(전통식품과 식생활 문화의 세계화)						
사업 주요내용	○ 해외 신규시장 개척을 위한 파일럿 및 청년해외개척단 파견 ○ 전략국가별 맞춤형 홍보마케팅 사업 등을 통한 소비저변 확대						
지원자격 및 요건	○ 수출농가, 수출업체, 관련협회, 대한민국 청년 등						
지원내용	○ (파일럿 파견) 최우선 국가에 aT 파일럿 요원을 파견하여 바이어 발굴, 홍보 마케팅(판촉, 마켓테스트) 사업 추진 및 시장개척 활동 지원 ○ (청년해외개척단 파견) 역량 있는 청년을 선발하여 국내 수출업체와 1:1 매칭을 통한 신시장 개척활동 지원 ○ (세일즈로드쇼) 유망 수출업체로 구성된 시장개척단을 파견하여 신규 바이어 발굴 및 매칭 상담회 개최 등 ○ (바이어 초청) 다변화 전략국가 신흥시장 바이어를 국내로 초청하여 대규모 상담회 개최 ○ (전략국가 집중마케팅) 차순위 전략국가에 현지 여건에 맞는 수출 전략품목 마케팅 추진						
사업 신청	○ (세일즈로드쇼, 바이어초청) 프런티어 인큐베이팅 참여사 대상 개별 안내 ○ (청년해외개척단) 연초 공개모집을 통한 선정						
지원대상 선정	○ (청년해외개척단) 평가위원회 구성 후 계량·비계량 평가에 따라 선정						
재원구성 (%)	국고	100%	지방비		융자		자부담
연도별 재정투입 현황	(단위 : 백만원)						
	구 분	2018년	2019년	2020년	2021년		
	합 계	6,470	5,030	5,555	5,277		
	국 고	6,470	5,030	5,555	5,277		
	자부담	-	-	-	-		
담당기관		담당과		담당자		연락처	
농림축산식품부		수출진흥과		사무관 조용형		044-201-2179	
한국농수산물 유통공사	신남방사업부			부 장 노태학		061-931-0960	

세부사업명	수출인프라강화				세목	민간경상보조	
내역사업명	우수농식품 콜드체인 구축				예산 (백만원)	3,422	
사업목적	○ 수출 농식품의 해외물류(보관, 운송) 지원을 통한 품질 경쟁력 제고 및 신규 시장개척 지원						
근거법령	○ 농업·농촌 및 식품산업 기본법 제59조(농산물 및 식품의 수출진흥) ○ 식품산업진흥법 제10조(국제교류 및 무역진흥) ○ 식품산업진흥법 제17조(전통식품과 식생활 문화의 세계화)						
사업 주요내용	○ 해외공동물류센터 이용료(보관료 및 입출고료) 지원 및 냉동·냉장 인프라가 미비한 중국·ASEAN 내륙지역 콜드체인 구축 지원						
지원자격 및 요건	○ 해외공동물류센터 이용을 희망하는 한국산 농식품 취급 바이어 또는 수출 업체 현지법인 ○ 중국·베트남 내륙지역 콜드체인 운송비 지원 희망 수입 바이어						
지원내용	○ 국고 50~90%, 이용업체(바이어) 자부담 10~50% - 냉동·냉장 : 물류센터 이용료 90%(신선 및 국산원료 사용), 70%(가공) / 상온(칭다오) : 물류센터 이용료 50% / 도쿄복합물류센터 이용료 60~80% - 콜드체인 운송료 : 80% ○ 지원한도(업체당) : 5~80백만원(이용실적 등 평가결과에 따라 배정)						
사업 신청	○ 모집공고에 따라 각 해외지사에 신청 * 모집공고 및 업체평가는 해외지사별로 진행 ○ 신청시기·방법 : (상반기) 3월, (하반기) 7월, 신청서 및 요청서류 제출						
지원대상 선정	○ 전년도 이용실적, 수입실적 등 평가를 통해 50점 이상 득점시 선정, 평가점수에 따라 지원금액 차등 배정						
재원구성 (%)	국고	100%	지방비		융자		자부담
연도별 재정투입 현황	(단위 : 백만원)						
	구 분	2018년	2019년	2020년	2021년		
	합 계	3,700	3,700	3,920	3,422		
	국 고	3,700	3,700	3,920	3,422		
	자부담	-	-	-	-		
담당기관		담당과		담당자		연락처	
농림축산식품부		수출진흥과		사무관 장다운		044-201-2174	
한국농수산물 유통공사	신북방사업부			부 장 이선우		061-931-0970	

세부사업명	농식품글로벌경쟁력강화				세목	민간경상보조	
내역사업명	생산기반조성				예산 (백만원)	2,800	
사업목적	○ 안전한 수출농산물의 안정적인 공급체계 구축을 위한 수출집약형 전문단지를 육성하여 수출농산물 생산기반 구축 및 경쟁력 강화						
근거법령	○ 농산물유통 및 가격안정에 관한 법률 제57조(기금의 용도), ○ 농업·농촌 및 식품산업 기본법 제59조(농산물 및 식품의 수출 진흥)						
사업 주요내용	○ 수출농산물 안정적 공급을 위한 수출단지 조직화 교육, 안전성 관리 및 검역관 초청 등 지원						
지원자격 및 요건	○ 농산물전문생산단지, 농식품 수출업체, 수출 농가 * 독점규제 및 공정거래에 관한 법률 제14조에 따른 상호출자제한기업집단 지원 제외						
지원내용	○ (조직화교육) 국고 90%, 자부담 10% - 지원내용 : 단지 인적자원·품질·안전성 강화를 위한 교육사업비의 90% 지원 - 지원한도(단지당) : 20백만원(50명 이상), 15(20명 이상), 12(20명 미만) ○ (안전성관리) 일본채소·대만배추·홍콩딸기 등 수출 안전성 제도관리 및 잔류 농약검사비·식품위생검사비의 90% 지원 ○ (검역관초청) 수출대상국 검역관 초청비용(농협경제지주 수행, aT 정산)						
사업 신청	○ (조직화교육) 연초 사업 시행 공지 후 우편, 메일, 팩스 등을 통해 관할 aT 지역본부에 신청서 제출 * 사업 완료 후 결과보고서 제출 필요 ○ (안전성관리) 2021년 검사분에 대해 `22.1.5까지 신청 가능하며, 수출지원 시스템(atess.at.or.kr)을 통한 수시 전산 신청						
지원대상 선정	○ 별도 사업대상선정은 없으며, 사업비 신청 사유가 발생한 농식품 수출업체, 수출 농가, 농산물전문생산단지가 지원신청 시 관할 aT 지역본부에서 증빙 서류 확인 후 사업비 지원 * 조직화 교육의 경우 농산물전문생산단지에 지정된 사업자를 대상으로 지원						
재원구성 (%)	국고	100%	지방비		융자		자부담
연도별 재정투입 현황	(단위 : 백만원)						
	구 분	2018년	2019년	2020년	2021년		
	합 계	3,823	4,087	4,087	2,800		
	국 고	3,823	4,087	4,087	2,800		
	자부담	-	-	-	-		
담당기관		담당과		담당자		연락처	
농림축산식품부		수출진흥과		사무관 한기연		044-201-2176	
한국농수산식품 유통공사	농가지원부			부 장 이주표		061-931-0820	

세부사업명	수출인프라강화			세목	민간경상보조		
내역사업명	검역해소품목 및 전략품목육성 지원			예산 (백만원)	4,000		
사업목적	○ 농가소득 연계도가 높고 수출확대 가능성이 높은 검역해소품목의 초기 시장 진입 지원을 통해 시장다변화 및 수출확대 도모 ○ 전략품목 집중 육성 및 신비즈니스 모델 발굴을 통한 대중국 농식품 수출확대						
근거법령	○ 농업·농촌 및 식품산업 기본법 제59조(농산물 및 식품의 수출진흥) ○ 식품산업진흥법 제10조(국제교류 및 무역진흥) ○ 식품산업진흥법 제17조(전통식품과 식생활 문화의 세계화)						
사업 주요내용	○ 주력 시장(아세안, 미국) 신규 검역타결 품목의 통관지원, 기획수출 ○ 대중국 11대 전략품목의 상품개발 및 맞춤형 마케팅 지원						
지원자격 및 요건	○ 검역해소품목 및 전략품목 수출농가·품목 협의회, 수출업체, 바이어 - 검역해소품목 : 딸기·단감·토마토(베트남), 호접란·딸기(미국), 딸기·사과·배·포도·복숭아(태국), 키위(대만) 등 최근 5년 내 신규 검역타결 품목 - 대중국 전략품목 : 제2파프리카(인삼, 버섯, 유자차, 유제품), 검역해소(김치, 쌀·쌀가공품, 삼계탕, 포도, 파프리카), 장류, 전통주 * 대기업 지원 제외						
지원내용	○ 검역해소품목의 상품개선(포장디자인 및 라벨링), 바이어 초청, 해외 마케팅 비용의 80~100% 지원 ○ 대중국 전략품목의 상품개발·개선, 온·오프라인 채널 판촉·홍보 비용 - 중국지사 주관 대중국 전략품목 기획수출, 판매망 구축 비용의 80~100% - 민간 주도의 상품개발, 신유통채널 마케팅 비용의 80~90% (최대 2억원)						
사업 신청	○ 신청시기·방법 : aT 수출업체종합지원시스템 전자 접수 또는 aT해외지사로 신청서 이메일 접수(21.2월)						
지원대상 선정	○ aT 해외지사 사업수요 제출 후 선정기준에 따라 예산범위 내 선정 ○ 신청서류, 사업계획서 확인 후 선정기준에 따라 서면, PT평가 실시						
재원구성 (%)	국고	100%	지방비		융자		자부담
연도별 재정투입 현황	(단위 : 백만원)						
	구 분	2018년	2019년	2020년	2021년		
	합 계	3,000	2,700	3,700	4,000		
	국 고	3,000	2,700	3,700	4,000		
	자부담	-	-	-	-		
담당기관		담당과		담당자		연락처	
농림축산식품부		수출진흥과		사무관 이인애		044-201-2169	
한국농수산식품 유통공사	신북방사업부			부 장 이선우		061-931-0970	

세부사업명	농식품산업해외진출지원(융자)				세목	융자금		
내역사업명	농식품산업해외진출지원(융자)				예산 (백만원)	6,870		
사업목적	○ 민간의 해외농업 진출 및 정착을 지원하여 해외농업자원을 안정적으로 확보하고, 우리 농식품산업의 저변확대와 국제경쟁력 제고를 도모							
근거법령	○ 「해외농업·산림자원 개발협력법」 제25조(융자) 및 같은 법 시행령 제19조(자금 융자 대상)							
사업 주요내용	○ 해외농업자원개발에 필요한 사업자금 융자 지원							
지원자격 및 요건	○ 해외농업자원개발사업자 중 시설 설치 및 농산물 재배 등을 위한 토지를 임차, 매입 등의 방법으로 확보하였거나, 현지 기업 지분참여 등이 확정된 자 ○ 해외농업자원개발 해당국에서 투자승인을 받는 등 융자 결정 후 즉시 사업 추진이 가능한 자 ○ 「해외농업·산림자원 개발협력법」 제33조에 의하여 비상시 개발한 자원의 일부 또는 전부에 대한 정부의 반입명령 수용이 가능한 자							
지원내용	○ 해외농업자원개발에 필요한 토지 구입 및 임차, 시설 설치, 영농비 등 지원 - 융자 50%~70%, 자부담 50~30% ○ 지원조건 : 금리 2.0%(단 국물사업은 1.5%), 5년 거치 10년 상환							
사업 신청	○ 신청서에 증빙서류를 첨부하여 사업시행기관(한국농어촌공사)에 신청 ○ 신청시기 : 수시(상·하반기 각 1회 이상 신청공고)							
지원대상 선정	○ 서류 및 대면 심사, 담보평가, 융자심의회 등을 거쳐 지원대상자를 선정하며, 선정결과를 사업자에게 통지							
재원구성 (%)	국고	-	지방비	-	융자	50~70	자부담	30~50
연도별 재정투입 현황	(단위 : 백만원)							
	구 분	2018년	2019년	2020년	2021년			
	합 계	12,600	8,970	4,600	6,870			
	융 자	12,600	8,970	4,600	6,870			
담당기관		담당과			담당자		연락처	
농림축산식품부		국제협력총괄과			사무관 이종화 주무관 전하나		044-201-2040 044-201-2041	
한국농어촌 공사	해외총괄부				부 장 박재홍 차 장 이석환		061-338-6471 061-338-6475	

세부사업명	수출인프라강화				세목	민간경상보조	
내역사업명	외식산업수출지원				예산 (백만원)	862	
사업목적	○ 외식기업 해외진출 수요에 대응한 사업지원으로 글로벌 진출 확대						
근거법령	○ 외식산업진흥법 제 9조(국제교류 및 해외시장 진출지원)						
사업 주요내용	○ (직접진출) 외식기업 프랜차이즈박람회 참가, 바이어 상담회 등 ○ (진출지원) The외식 홈페이지, 글로벌외식전문가 양성과정						
지원자격 및 요건	○ (직접진출) 해외진출 희망 국내 외식프랜차이즈 가맹본부 및 직영사업자 ○ (글로벌양성과정) 외식기업에 실질적 취업의사가 있는 예비취업생 20여명 내외						
지원내용	○ 국고 80% ~ 100%, 자부담 20% ~ 0% - 지원내용 : 프랜차이즈박람회 참가 부스임차비·장치비 등 100%,맞춤형지원 사업 사업별 사업비 지원 80% 등 ○ 지원한도(업체별) : 국가관 최대 4회 참여, 타사업비 30백만원 한도						
사업 신청	○ 신청방법 : The외식 사이트 또는 E-mail을 통한 사업신청 * 신청서, 사업자등록증, 재무상태표, 정보공개서 등 제반서류 ○ 신청시기 : 상·하반기 사업별 신청 시기에 따름						
지원대상 선정	○ 평가위원회 구성 후 계량·비계량 평가에 따른 사업대상자 선정 * 사업별 계량·비계량 평가 항목 및 비율 상이						
재원구성 (%)	국고	100%	지방비		융자		자부담
연도별 재정투입 현황	(단위 : 백만원)						
	구 분	2018년	2019년	2020년	2021년		
	합 계	1,100	1,100	1,100	862		
	국 고	1,100	1,100	1,100	862		
	자부담	-	-	-	-		
담당기관			담당과		담당자		연락처
농림축산식품부			외식산업진흥과		사무관 류성훈		044-201-2157
한국농수산물 유통공사	식품외식지원부				부 장 김기현		061-931-0720



세부사업명	농식품글로벌비대면마케팅				세목	민간경상보조	
내역사업명	온라인모바일마케팅				예산 (백만원)	1,600	
사업목적	○ 해외 온라인·모바일 홍보마케팅을 통한 한국 농식품 인지도 제고						
근거법령	○ 농업·농촌 및 식품산업 기본법 제59조(농산물 및 식품의 수출진흥) ○ 식품산업진흥법 제10조(국제교류 및 무역진흥) ○ 식품산업진흥법 제17조(전통식품과 식생활 문화의 세계화)						
사업 주요내용	○ 온라인 플랫폼(B2B, B2C 등)연계 온라인 수출 기업 육성 ○ 중소식품기업의 온라인몰 입점 확대 및 온라인 해외 직판 지원 ○ 해외 온라인 플랫폼내 구축된 '한국식품관' 활성화를 위한 플랫폼 연계 'K-Food' 공동마케팅						
지원자격 및 요건	○ 국내 농식품 수출기업						
지원내용	○ 국고 80%, 수출업체 자부담 20% - 지원내용 : 온라인몰 해외 직판 지원및 K-Food 공동마케팅 지원						
사업 신청	○ 신청서 및 증빙서류 첨부하여 a수출업체종합지원시스템 통해 신청 * aT대표홈페이지 및 aT수출업체종합지원시스템 내 사업공고 ○ 신청시기/방법 : 해당연도 1분기 / www.global.at.or.kr 통해 신청						
지원대상 선정	○ 수출업체별 신청서 및 증빙서류 확인 후 내외부 평가위원 심사·선정						
재원구성 (%)	국고	100%	지방비		융자		자부담
연도별 재정투입 현황	(단위 : 백만원)						
	구 분	2018년	2019년	2020년	2021년		
	합 계	-	-	-	1,600		
	국 고	-	-	-	1,600		
	자부담	-	-	-	-		
담당기관		담당과		담당자		연락처	
농림축산식품부		수출진흥과		사무관 이인애		044-201-2169	
한국농수산물 유통공사	신유통채널사업부			부 장 이승훈		061-931-0980	

세부사업명	농업농촌교육훈련지원			세목	민간경상보조		
내역사업명	농식품 분야 해외 인턴십 지원			예산 (백만원)	754		
사업목적	○ 청년들을 위한 농식품 분야 해외 진출 지원 및 미래 농식품 산업 수요에 부합하는 인재양성						
근거법령	○ 청년고용촉진특별법 제12조(글로벌인재 양성사업 및 협력체계)						
사업 주요내용	○ 국제기구, 해외연구소·기업 등과 인턴 수요를 협의, 자격요건에 맞는 우리나라 청년들을 선발·파견하고 그에 따른 체재비 등을 지원						
지원자격 및 요건	○ 만 20세 이상 34세 이하 재학생(대학 2학년 이상 이수자 및 석·박사 과정생) 및 졸업생 - (성적) 총 학업성적 평균 3.0 이상(4.5 만점 기준) - (어학) TOEIC 700점 혹은 이와 동등하다고 인정되는 성적 이상 * 지원제한 및 가점에 대한 사항은 선발공고문 참조						
지원내용	○ 국고 100% - 왕복항공비, 체재비, 비자 등 준비비 - 해외 체재비, 왕복항공료, 보험 및 비자 등 준비비 * 체재비는 파견지역에 따라 차등지급(1인당 120 ~ 150만원/월, 3 ~ 6개월) ○ 사전 교육 및 사후 관리						
사업 신청	○ 신청방법 : 지원신청 전용 홈페이지를 통해 접수 * 접수 홈페이지는 인턴십 선발 공고시 별도 공지 예정 ○ 신청기간 : 상반기: '20. 12. 22.(화) ~ '21. 1. 15.(금) 하반기: '21. 4월 예정 * 상기 신청기간은 여건에 따라 변경 가능						
지원대상 선정	○ (선발) 서류전형-국내면접-국외면접의 3단계 전형 실시 ○ 제출서류: 인턴십 지원서, 자기소개서, 영문 커버레터, 영문 CV, 재학(휴학) 또는 졸업증명서(국문, 영문), 성적증명서, 영어성적 확인서 * (선택) 인턴경력 증명서, 제2외국어 성적증명서, 취업취약계층 확인서						
재원구성 (%)	국고	100%	지방비		용자		자부담
연도별 재정투입 현황	(단위 : 백만원)						
	구 분	2018년	2019년	2020년	2021년		
	합 계	410	410	754	754		
	국 고	410	410	754	754		
담당기관		담당과		담당자		연락처	
농림축산식품부		국제협력총괄과		사무관 문경덕		044-201-2039	
농림수산물 교육문화정보원	국제통상협력처 국제통상실			실 장 전우석 대 리 박다혜	044-861-8870 044-861-8873		

세부사업명	수출인프라강화			세목	민간경상보조		
내역사업명	해외정보조사 및 제공			예산 (백만원)	3,732		
사업목적	○ 농식품 수출과 관련된 국내외 정보를 생산농가와 수출업체 등에 제공하여 우리 농식품 수출확대 및 경쟁력 제고						
근거법령	○ 농업·농촌 및 식품산업 기본법 제59조(농산물 및 식품의 수출진흥) ○ 식품산업진흥법 제10조(국제교류 및 무역진흥) ○ 식품산업진흥법 제17조(전통식품과 식생활 문화의 세계화)						
사업 주요내용	○ 신선 및 가공 등 농식품 전반에 대한 수출정보를 조사·분석하고, 수출환경 변화에 대응할 수 있는 시의성 있는 정보 전파 ○ 우리 농식품 및 수출사업의 상설 해외 홍보 및 수출업체-바이어 간 온라인 무역거래 알선사이트(AgroTrade) 운영						
지원자격 및 요건	○ 수출농가, 수출업체, 관련협회, 유관기관, 해외바이어 등						
지원내용	○ (해외정보 조사·전파) 농식품 수출환경 변화 대응을 위한 해외시장정보 조사· 분석 및 온·오프라인 채널을 통한 시의성 있는 전파 * 해외시장맞춤조사 제공의 경우 신청업체당 최대 연 7건 무료 제공 ○ (수출홍보사이트) 농식품 홍보 채널 구축, 관심품목 거래선 발굴 및 알선 기회 제공 등						
사업 신청	○ 농식품수출정보(kati.net) 및 무역거래 알선사이트(agrotrade.net)를 통해 상시 서비스 제공 * 해외시장맞춤조사는 수출업체종합지원시스템(global.at.or.kr)을 통해 연중 신청						
지원대상 선정	○ 별도 선정없이 상시 서비스 제공 * 해외시장맞춤조사 제공의 경우 대기업 지원 제외						
재원구성 (%)	국고	100%	지방비		용자		자부담
연도별 재정투입 현황	(단위 : 백만원)						
	구 분	2018년	2019년	2020년	2021년		
	합 계	4,700	4,500	4,300	3,732		
	국 고	4,700	4,500	4,300	3,732		
	자부담	-	-	-	-		
담당기관		담당과		담당자		연락처	
농림축산식품부		수출진흥과		사무관 장다은		044-201-2174	
한국농수산물 유통공사	수출정보분석부			부 장 오창준		061-931-0870	

세부사업명	수출인프라강화				세목	민간경상보조		
내역사업명	민관합동수출협의회운영				예산 (백만원)	350		
사업목적	○ 수출환경 변화 즉각 대응, 수출애로사항 수집·해소 창구 운영 활성화를 통한 우리 농식품 수출확대 총력							
근거법령	○ 농업·농촌 및 식품산업 기본법 제59조 ○ 식품산업진흥법 제10조(국제교류 및 무역진흥) ○ 식품산업진흥법 제17조(전통식품과 식생활 문화의 세계화)							
사업 주요내용	○ 관계부처, 유관기관, 단체, 학계 등 다양한 전문가를 위촉하여 협의회 운영 ○ 수출 비상 점검 T/F 구성 및 운영,수출현장 간담회 및 전문가 자문위원회 개최, 수출지원사업 정책 홍보 등							
지원자격 및 요건	○ 운영기관 직접수행(한국농수산물유통공사)							
지원내용	○ 협의회 운영, 수출 비상 점검 T/F 운영, 수출현장 애로사항 의견수렴, 자문 위원회 개최, 수출지원사업 정책 홍보 등							
사업 신청	○ 해당없음							
지원대상 선정	○ 해당없음							
재원구성 (%)	국고	100%	지방비		융자		자부담	
연도별 재정투입 현황	(단위 : 백만원)							
	구 분	2018년	2019년	2020년	2021년			
	합 계	750	700	700	350			
	국 고	750	700	700	350			
	자부담	-	-	-	-			
담당기관		담당과			담당자		연락처	
농림축산식품부		수출진흥과			사무관 장다은		044-201-2174	
한국농수산물 유통공사	수출기획부				부 장 한순철		061-931-0810	

세부사업명	농식품수출시장다변화				세목	민간경상보조	
내역사업명	수출전략형 제품 인큐베이팅				예산 (백만원)	953	
사업목적	○ 농식품 수출시장 다변화를 선도할 수출선도기업 육성						
근거법령	○ 농업·농촌 및 식품산업 기본법 제59조(농산물 및 식품의 수출진흥) ○ 식품산업진흥법 제10조(국제교류 및 무역진흥) ○ 식품산업진흥법 제17조(전통식품과 식생활 문화의 세계화)						
사업 주요내용	○ 농식품 수출시장 다변화 전략국가 대상 프런티어 인큐베이팅 업체의 현지 시장에 부합하는 제품개발(제품개선, 포장·디자인 개발 등) 및 현지마케팅 등 지원						
지원자격 및 요건	○ 수출농가, 수출업체, 관련협회 등						
지원내용	○ 국고 50~90%, 수출업체 자부담 10~50% - (해외영업) 바이어 발굴, 현지 시장조사 등 현지 시장개척 활동 - (전략품목개선) 현지 시장에 맞는 상품성 개선에 필요한 패키지 지원 - (해외마케팅) 브랜드, 상품 인지도 향상을 위한 마켓테스트, 온오프라인 광고 지원 - (해외판촉) 현지 유통매장 입점 및 소비자 대상 판촉행사 지원 * 수출업체 자부담 비율의 경우, 최종평가 결과에 따라 상이						
사업 신청	○ 신청방법 : 수출업체종합지원시스템(global.at.or.kr) 내 모집공고						
지원대상 선정	○ 평가위원회 구성 후 계량·비계량 평가에 따른 사업대상자 선정 * 사업별 계량·비계량 평가 항목 및 비율 상이						
재원구성 (%)	국고	100%	지방비		융자		자부담
연도별 재정투입 현황	(단위 : 백만원)						
	구 분	2018년	2019년	2020년	2021년		
	합 계	1,950	1,270	1,270	953		
	국 고	1,950	1,270	1,270	953		
	자부담	-	-	-	-		
담당기관		담당과		담당자		연락처	
농림축산식품부		수출진흥과		사무관 조용형		044-201-2179	
한국농수산물 유통공사	신남방사업부			부 장 노태학		061-931-0960	

세부사업명	농식품수출시장다변화				세목	민간경상보조		
내역사업명	해외식품인증지원센터				예산 (백만원)	1,214		
사업목적	○ 해외식품인증에 대한 종합적인 지원을 통한 농식품 수출기업의 해외시장 진출 확대							
근거법령	○ 식품산업진흥법 제17조의 3(식품수출지원기관)							
사업 주요내용	○ 이슬람국가를 포함한 新 식품시장 진출을 희망하는 국내 농식품 수출기업에게 할랄분석실 운영, 수출기업 기술지원, 수출정보 제공, 전문 인력양성 등 추진							
지원자격 및 요건	○ 국내 농식품 수출을 위한 제조, 가공, 유통 기업							
지원내용	○ 식품성분 분석, 제품개발, 관능평가, 할랄 및 비건시장 동향 분석 정보제공, 할랄 전문인력 양성 지원 등							
사업 신청	○ 대표전화(1899-0559)로 상담 후 신청 절차를 안내받거나, 온라인(www.foodcerti.or.kr)을 통해 신청							
지원대상 선정	○ 포털(www.foodcerti.or.kr)에 접수된 지원신청 내용을 확인하고 선정기준(추진 사업별로 상이)에 따라 사업비 범위 내에서 지원대상자를 선정하며, 선정결과를 지원업체에 통보							
재원구성 (%)	국고	100%	지방비		융자		자부담	
연도별 재정투입 현황	(단위 : 백만원)							
	구 분	2018년	2019년	2020년	2021년			
	합 계	1,634	1,278	1,278	1,214			
	국 고	1,634	1,278	1,278	1,214			
	자부담	-	-	-	-			
담당기관			담당과		담당자		연락처	
농림축산식품부			수출진흥과		사무관 조용형		044-201-2179	
한국식품 연구원	해외식품인증지원센터				책임연구원 오승용		063-219-9238	

세부사업명	농식품글로벌비대면마케팅				세목	민간경상보조	
내역사업명	뉴미디어마케팅				예산 (백만원)	4,000	
사업목적	○ 온라인·모바일 기반 SNS·동영상 등 뉴미디어를 활용하여 한국 농식품에 대한 브랜드 인지도 제고						
근거법령	○ 농업·농촌 및 식품산업 기본법 제59조(농산물 및 식품의 수출진흥) ○ 식품산업진흥법 제10조(국제교류 및 무역진흥) ○ 식품산업진흥법 제17조(전통식품과 식생활 문화의 세계화)						
사업 주요내용	○ 해외 온라인 매체를 활용한 홍보를 통해 한국 농식품 인지도 제고 - 국가별 맞춤형 미디어(왕홍 등 SNS, 인플루언서, 모바일, O2O 등) 마케팅 및 K-Food 홍보모델 운영 - (국내) K-Food 홍보모델(캐릭터, 케이팝 스타, 인플루언서 등) 운영 및 콘텐츠 제작(화보, CF, 레시피 동영상 등) - (해외) 유력 온라인 SNS 채널(유튜브, 페이스북, 인스타그램 등)을 활용하여 홍보 콘텐츠 배포, 왕홍 등 인플루언서 연계 판매형 홍보(라이브 커머스) 추진						
지원자격 및 요건	○ 운영기관 직접수행(한국농수산식품유통공사)						
지원내용	○ K-FOOD 종합 홍보 콘텐츠 제작 및 배포						
사업 신청	○ 해당없음						
지원대상 선정	○ 해당없음						
재원구성 (%)	국고	100%	지방비		융자		자부담
연도별 재정투입 현황	(단위 : 백만원)						
	구 분	2018년	2019년	2020년	2021년		
	합 계	-	-	-	4,000		
	국 고	-	-	-	4,000		
	자부담	-	-	-	-		
담당기관		담당과		담당자		연락처	
농림축산식품부		수출진흥과		사무관 이인애		044-201-2169	
한국농수산식품 유통공사	신남방사업부			부 장 노태학		061-931-0960	

세부사업명	농식품글로벌비대면마케팅	세목	민간경상보조					
내역사업명	한국식품관구축 및 온라인페어개최	예산 (백만원)	600					
사업목적	○ 글로벌 유력 온라인몰 연계를 통한 중소수출기업 온라인 시장 진출지원							
근거법령	○ 농업·농촌 및 식품산업 기본법 제59조(농산물 및 식품의 수출진흥) ○ 식품산업진흥법 제10조(국제교류 및 무역진흥) ○ 식품산업진흥법 제17조(전통식품과 식생활 문화의 세계화)							
사업 주요내용	○ 글로벌 온라인몰과의 MOU 체결을 통해 유력온라인몰 내 한국식품전용관을 구축하여, 중소식품기업 온라인 진출 기반 마련 ○ 온라인 한국식품관 구축에 따른 개설 오픈 판촉(온라인페어)							
지원자격 및 요건	○ 운영기관 직접수행(한국농수산물유통공사)							
지원내용	○ 국고 100% - 지원내용 : 온라인몰 내 한국관 구축비, 홍보비 등							
사업 신청	○ 수입바이어 혹은 온라인몰 운영업체가 aT해외지사를 통해 사업신청 ○ 신청시기/방법 : 연중 / aT해외지사							
지원대상 선정	○ 해외지사별 사업수요 확인 후, aT내부 평가위원 심사·선정							
재원구성 (%)	국고	100%	지방비		융자		자부담	
연도별 재정투입 현황	(단위 : 백만원)							
	구 분	2018년	2019년	2020년	2021년			
	합 계	-	-	-	600			
	국 고	-	-	-	600			
	자부담	-	-	-	-			
담당기관		담당과		담당자		연락처		
농림축산식품부		수출진흥과		사무관 이인애		044-201-2169		
한국농수산물 유통공사	신유통채널사업부			부 장 이승훈		061-931-0980		





## 농생명산업

### 7-1. 스마트팜





세부사업명	스마트팜 청년창업 보육센터				세목	지자체자본보조/민간경상보조		
내역사업명	실습농장 조성				예산 (백만원)	17,982		
사업목적	○ 청년들이 스마트팜을 활용하여 창농할 수 있도록 기본교육, 현장·경영실습, 판매·유통, 창업초기 전문가 컨설팅까지 전과정 보육관리를 통해 영농 조기 정착을 도모할 수 있도록 실습농장(온실)조성							
근거법령	○ 농업·농촌 및 식품산업 기본법 제24조 ○ 농어업경영체육성 및 지원에 관한 법 제9조							
사업 주요내용	○ 청년들이 스마트팜을 활용하여 창농할 수 있도록 스마트팜 혁신밸리에 스마트팜에 특화된 장기 보육과정에 활용할 실습온실 설치지원							
지원자격 및 요건	○ (온실조성) 스마트팜 혁신밸리 사업 공모에 선정된 지자체(4개소)							
지원내용	○ (온실조성) 국고 70%, 지방비 30%/ 개소당 온실 2.5ha 구축							
사업 신청	○ 선정 완료 - (온실조성) 스마트팜 혁신밸리 사업 공모에 선정된 지자체(4개소)							
지원대상 선정	○ 선정 완료 - (온실조성) 스마트팜 혁신밸리 사업 공모에 선정된 지자체(4개소)							
재원구성 (%)	국고	70%	지방비	30%	융자		자부담	
연도별 재정투입 현황	(단위 : 백만원)							
	구 분	2018년	2019년	2020년	2021년			
	합 계	-	17,414	19,126	15,688			
	국 고	-	12,190	13,388	10,982			
	지방비	-	5,224	5,778	4,706			
담당기관			담당과		담당자		연락처	
농림축산식품부			농산업정책과		사무관 이창형 사무관 심동욱		044-201-2423 044-201-2425	
전라북도 전라남도 경상북도 경상남도 농정원	농식품인력개발원 식량원예과 친환경농업과 농업자원관리원 스마트농업실				팀장 박응규 팀장 정원진 팀장 서경화 팀장 정우성 실장 이경개		063-290-6830 061-286-6490 054-880-3386 055-254-4760 044-861-8760	

세부사업명	스마트팜 청년창업 보육센터				세목	민간경상보조	
내역사업명	스마트팜 청년창업 보육센터(보육 운영)				예산 (백만원)	7,000	
사업목적	○ 청년들이 스마트팜을 활용하여 창농할 수 있도록 기본교육, 현장·경영 실습, 전문가 컨설팅 등 전과정 보육관리를 통해 영농 조기정착 도모						
근거법령	○ 「농어업경영체육성 및 지원에 관한 법」제9조 제1항, 제2항 ○ 「농업·농촌 및 식품산업기본법」제24조제2항						
사업 주요내용	○ 청년들이 스마트팜에 취·창업 할 수 있도록 스마트팜에 특화된 실습 위주의 장기(20개월) 보육프로그램 운영						
지원자격 및 요건	○ 스마트팜 혁신밸리 선정 지역 4개소의 지자체 보육센터 * 사업시행년도 1월 1일 기준 만 18세부터 만 39세의 미취업자를 선발하여 교육 운영						
지원내용	○ 스마트팜 장기보육과정 운영(농정원 및 보육센터 4개소) - 교육생 모집·선발 및 오리엔테이션, 사업관리, 홍보, 스마트팜 혁신밸리 4개소(전북김제, 경북상주, 전남고흥, 경남밀양) 교육운영						
사업 신청	○ 혁신밸리 보육센터 4개소 선정 완료 * 교육생 모집은 스마트팜코리아(www.smartfarmkorea.net) 별도 공지(5월 예정)						
지원대상 선정	○ 혁신밸리 보육센터 4개소 선정 완료 * 교육생 선발은 서면평가, 면접평가를 통해 최종 선발(7월 예정)						
재원구성 (%)	국고	100%	지방비		융자		자부담
연도별 재정투입 현황	(단위 : 백만원)						
	구 분	2018년	2019년	2020년	2021년		
	합 계	-	1,000	4,000	7,000		
	국 고	-	1,000	4,000	7,000		
	지방비	-	-	-	-		
담당기관		담당과		담당자		연락처	
농림축산식품부		농산업정책과		사무관 심동욱		044-201-2425	
전라북도 전라남도 경상북도 경상남도 농정원	농식품인력개발원 식량원예과 친환경농업과 농업자원관리원 스마트농업실			팀장 박응규 팀장 정원진 팀장 서경화 팀장 홍영석 실장 이경개		063-290-6830 061-286-6490 054-880-3386 055-254-4750 044-861-8760	

세부사업명	임대형 스마트팜					세목	지자체 자본보조		
내역사업명	임대형 스마트팜					예산 (백만원)	47,696		
사업목적	○ 스마트팜 전문교육을 마친 청년농들이 적정 임대료만으로 스마트팜 창업이 가능하도록 스마트팜 온실을 구축하여 청년의 스마트팜 진입과 안정적 정착 지원								
근거법령	○ 농업·농촌 및 식품산업 기본법 제8조, 제24조								
사업 주요내용	○ 스마트팜 혁신밸리 등의 지역에 임대형 스마트팜을 조성하여 청년농에게 적정 비용으로 임대								
지원자격 및 요건	○ 스마트팜 혁신밸리(4개소) 및 지역특화(2개소) 사업 공모에 선정된 지자체								
지원내용	○ 국고 50~70%, 지방비 30~50% - 개소당 온실 4~6ha 구축								
사업 신청	○ 공모 선정 완료								
지원대상 선정	○ 공모 선정 완료								
재원구성 (%)	국고	50~70%	지방비	30~50%	융자		자부담		
연도별 재정투입 현황	(단위 : 백만원)								
	구 분	2018년		2019년		2020년		2021년	
	합 계	-		23,428		37,291		79,565	
	국 고	-		16,400		26,104		47,696	
	지방비	-		7,028		11,187		31,869	
담당기관		담당과			담당자		연락처		
농림축산식품부		농산업정책과			사무관 이창형		044-201-2423		
경상북도 전라북도 경상남도 전라남도	친환경농업과 농식품인력개발원 농업자원관리원 식량원예과				팀 장 서경화 팀 장 박응규 팀 장 정우성 팀 장 정원진	054-880-3386 063-290-6830 055-254-4760 061-286-6490			

세부사업명	스마트팜 ICT기자재 국가표준확산지원				세목	민간경상보조		
내역사업명	스마트팜 ICT기자재 국가표준확산지원				예산 (백만원)	4,100		
사업목적	○ 스마트팜 ICT기자재 국가표준 적용 확산을 통해 품질향상 및 호환성 증대와 농산업체 제품 경쟁력 제고							
근거법령	○ 「국가표준기본법」, 「산업표준화법」 ○ 「농업·농촌 및 식품산업기본법」제36조제2항							
사업 주요내용	○ 스마트팜 농산업체 표준적용 제품개선 컨설팅, 시제품제작 및 제품개선 지원, 검정비용 바우처 지원, 스마트팜 ICT기자재 표준화 요소 도출 및 표준 관리							
지원자격 및 요건	○ 스마트팜 ICT 기자재 농산업체							
지원내용	○ (농산업체) 국가표준을 제품에 적용할 수 있도록 전문가 컨설팅, 제품 개선 및 시제품 제작, 국가표준을 적용한 제품의 검정(바우처) 등 지원 ○ (표준화지원센터운영자) 농산업체 모집·선발, 사업관리, 포럼운영 등 지원							
사업 신청	○ 농업기술실용화재단 누리집(www.fact.or.kr) 별도 공지(1분기 예정)							
지원대상 선정	○ 지원내용에 따라 선정시기 상이함. 농업기술실용화재단 누리집(www.fact.or.kr) 공지							
재원구성 (%)	국고	100%	지방비		용자		자부담	
연도별 재정투입 현황	(단위 : 백만원)							
	구 분	2018년	2019년		2020년		2021년	
	합 계	-	-		4,500		4,100	
	국 고	-	-		4,500		4,100	
	지방비	-	-		-		-	
	용자	-	-		-		-	
	자부담	-	-		-		-	
담당기관		담당과			담당자		연락처	
농림축산식품부		농산업정책과			사무관 심동욱		044-201-2425	
농업기술실용 화재단	스마트팜사업팀				팀장 정경숙		063-919-1710	

세부사업명	스마트팜 실증단지				세목	지자체자본보조/ 민간경상보조			
내역사업명	실증온실·지원센터·장비 구축/ 실증기업 지원				예산 (백만원)	32,308			
사업목적	○ ICT 기자재, 신품목, 온실용 스마트기계 등의 실증·검증과 빅데이터 분석·활용, 전시·체험·스타트업 지원을 통해 기술혁신 창출								
근거법령	○ 농업·농촌 및 식품산업 기본법 제35조, 제36조								
사업 주요내용	○ 스마트팜 기자재 및 품목 실증공간 및 서비스 제공으로 기업의 신제품·서비스 개발과 공공 연구결과의 현장 적용성 강화								
지원자격 및 요건	○ 스마트팜 혁신밸리 사업 공모에 선정된 지자체(4개소)								
지원내용	○ 국고 50~70%, 지방비 30~50%, 자부담 50% - 개소당 실증온실(2ha), 지원센터, 실증장비 등 구축 - 실증기업 비용 부담 완화를 위한 실증서비스 비용 등 지원								
사업 신청	○ 혁신밸리 공모 선정 완료 * 지자체별로 실증단지 입주기업 모집 계획								
지원대상 선정	○ 혁신밸리 공모 선정 완료 * 지자체별로 실증단지 입주기업 모집 계획								
재원구성 (%)	국고	50~70%	지방비	30~50%	용자		자부담	50%	
연도별 재정투입 현황	(단위 : 백만원)								
	구 분	2018년		2019년		2020년		2021년	
	합 계	-		30,934		62,306		48,960	
	국 고	-		18,987		40,569		32,248	
	지방비	-		11,947		21,737		16,712	
	자부담	-		-		-		2,000	
담당기관		담당과			담당자		연락처		
농림축산식품부		농산업정책과			사무관 이창형		044-201-2423		
경상북도	친환경농업과 농식품인력개발원 농업자원관리원 식량원예과 스마트팜사업팀				팀 장 서경화	054-880-3386			
전라북도					팀 장 박응규	063-290-6830			
경상남도					팀 장 정우성	055-254-4760			
전라남도					팀 장 정원진	061-286-6490			
농업기술실용화재단					팀 장 정경숙	063-919-1710			

세부사업명	스마트팜 ICT융복합 확산사업				세목	자치단체 자본보조			
내역사업명	스마트팜 ICT융복합 확산사업 (스마트팜 온실신축)				예산 (백만원)	6,840			
사업목적	○ ICT 융복합 기술 적용 스마트팜 온실 신개축을 지원하여 FTA 등 시장개방 대응 농산물의 안정적 생산·공급기반 구축								
근거법령	○ 「자유무역협정 체결에 따른 농업인들의 지원에 관한 특별법」제5조(농어업 등의 경쟁력 향상을 위한 지원)								
사업 주요내용	○ ICT 융복합 시설 및 연계 시설 등을 포함한 철골(유리, 경질판) 및 자동화 비닐온실 신·개축 비용 지원								
지원자격 및 요건	○ 철골(유리·경질판)·자동화비닐온실을 신·개축하여 채소·화훼류를 재배·수출하는 농업인·농업법인·생산자단체								
지원내용	○ 국고 20%, 지방비 30%, 융자 30%								
사업신청	○ 사업신청서 및 공모계획서를 전년도 6월까지 해당 시·군에 제출								
지원대상 선정	○ 농림축산식품부 공모 평가를 통하여 선정								
재원구성 (%)	국고	20	지방비	30	융자	30	자부담	20	
연도별 재정투입 현황	(단위 : 백만원)								
	구 분	2018년		2019년		2020년		2021년	
	합 계	1,980		39,600		24,000		18,000	
	국 고	396		7,920		4,800		3,600	
	지방비	594		11,880		7,200		5,400	
	융 자	594		11,880		7,200		5,400	
	자부담	396		7,920		4,800		3,600	
담당기관		담당과			담당자		연락처		
농림축산식품부		원예경영과			사무관 최은철 주무관 정민웅		044-201-225604 4-201-2259		
한국농어촌공사		친환경건축부			부 장 한재욱 차 장 류성연		061-338-5721 061-338-5727		





## 농생명산업

### 7-2. 종자, 곤충, 도시농업





세부사업명	종자산업기반구축				세목	자치단체 자본보조		
내역사업명	우수종묘증식보급기반구축				예산 (백만원)	6,489		
사업목적	○ 식량·원예·특용작물 등의 우수한 종묘(종자)를 농업인에게 효율적으로 증식·보급할 수 있는 기반조성 지원							
근거법령	○ 종자산업법 제10조(재정 및 금융 지원 등)							
사업 주요내용	○ 종자보급 체계가 미비한 품목(씨감자, 고구마종순, 특수미, 약용작물 종자, 버섯종균, 육묘, 딸기종묘, 과수묘목, 화훼종묘, 녹비·사료작물, 종묘삼, 마늘종구)에 대한 종묘 생산기반(시설·장비) 지원							
지원자격 및 요건	○ 지자체, 농업법인, 농업인(국내채종계약)/ 국고 30~50%, 지방비 30~50%, 자부담 40%							
지원내용	○ 지원내용: 온실, 저온저장고, 장비 구입비 등 종자·묘 생산 및 품질관리에 필요한 시설·장비 ○ 지원품목: 식량작물(씨감자, 고구마종순, 특수미·맥류·잡곡), 과수묘목, 화훼종묘, 채소종자(마늘종구, 생강종구 포함), 딸기묘, 버섯종균, 약용작물종자, 종묘삼, 육묘(실생·접목), 녹비·사료작물종자							
사업 신청	○ 신청서에 증빙서류를 첨부하여 해당 지자체에 신청 * 사업신청서 및 요건확인서(지침 양식 참고) ○ 신청시기·방법: 전년도 9~10월, 지자체 신청							
지원대상 선정	○ 외부 전문가를 포함한 선정위원회를 구성하고, 사업계획서 서면 및 공개발표평가(필요시 현장평가 포함 가능)							
재원구성 (%)	국고	30~50	지방비	30~50	용자		자부담	40
연도별 재정투입 현황	(단위 : 백만원)							
	구 분	2018년	2019년	2020년	2021년			
	합 계	17,303	17,303	14,722	13,567			
	국 고	7,210	7,210	6,489	6,489			
	지방비	6,344	7,210	6,489	5,912			
	자부담	3,749	2,480	1,744	1,166			
담당기관			담당과		담당자		연락처	
농림축산식품부			종자생명산업과		사무관 정찬민		044-201-2481	

세부사업명	품종심사 및 재배시험					세목	민간경상보조	
내역사업명	국내채종기반구축사업					예산 (백만원)	5,485	
사업목적	○ 해외채종에 따른 유전자원(원종 등)의 유출 예방·방지 ○ 국내채종 지원 확대를 통한 국내 채종기반강화 및 안정적인 종자공급체계 구축							
사업 주요내용	○ 국내 종자업체가 농가와 채종계약하고 지급한 구매대금 50% 수준을 종자업체에 지원							
국고보조 근거법령	○ 종자산업법 제10조(재정 및 금융 지원 등), 같은 법 제11조(중소 종자업자 및 중소육묘업자에 대한 지원)							
지원자격 및 요건	○ 종자업(채소)을 3년 이상 영위하고 있어야 함 ○ 신청 품목에 대해 품종보호출원(또는 등록) 실적 또는 생산·판매신고 실적이 있어야 함 ※ 종자산업법 제37조에 따른 종자업등록자							
지원한도	○ 국내 구매단가의 약 50% 수준 지원 (품목별 지원상한 단가 : 고추 250천원/kg, 수박 210, 오이 150, 멜론 167, 참외 175, 호박 100, 대목용박 54, 무 22.5, 배추 13.5, 청경채 13.5, 양배추 20, 양파 86)							
재원구성(%)	국고	50	지방비	-	융자	-	자부담	50
연도별 재정투입 계획	(단위 : 백만원)							
	구 분	2018년	2019년	2020년	2021년 이후			
	합 계	7,042	6,726	8,326	10,970			
	국 고	3,521	3,363	4,163	5,485			
	자부담	3,521	3,363	4,163	5,485			
담당기관		담당과			담당자		연락처	
농림축산식품부 국립종자원		종자산업지원과			신현주 연구관 유영진 주무관		054-912-0160 054-912-0162	
신청시기	정기(2~3월)				사업시행기관		국립종자원	
관련자료								

세부사업명	종자산업기반구축				세목	민간경상보조		
내역사업명	종자산업진흥센터 운영				예산 (백만원)	1,636		
사업목적	○ 민간육종연구단지 내 종자산업진흥센터 운영 및 연구 지원							
근거법령	○ 종자산업법 제10조(재정 및 금융 지원 등)							
사업 주요내용	○ 민간육종연구단지 운영·관리, 종자기업 대상 육종관련 분석 서비스 제공 등 육종연구 지원							
지원자격 및 요건	○ 농업기술실용화재단 / 국고 100%							
지원내용	○ 종자산업진흥센터 운영 및 육종관련 분석 서비스 지원							
사업 신청	-							
지원대상 선정	-							
재원구성 (%)	국고	100%	지방비		융자		자부담	
연도별 재정투입 현황	(단위 : 백만원)							
	구 분	2018년	2019년	2020년	2021년			
	합 계	1,258	1,636	1,636	1,636			
	국 고	1,258	1,636	1,636	1,636			
담당기관			담당과		담당자		연락처	
농림축산식품부			종자생명산업과		사무관 정찬민		044-201-2481	
농업기술 실용화재단	종자산업진흥센터				센터장 안경구		063-219-8851	

세부사업명	종자산업기반구축				세목	민간경상보조			
내역사업명	종자가치 홍보				예산 (백만원)	645			
사업목적	○ 국제종자박람회 등 종자산업 가치홍보를 통한 농업경쟁력 제고								
근거법령	○ 종자산업법 제10조(재정 및 금융 지원 등)								
사업 주요내용	○ 국제종자박람회 및 종자산업 워크숍 개최 등								
지원자격 및 요건	○ 농업기술실용화재단 / 국고 100%								
지원내용	○ 국제종자박람회 및 종자산업 워크숍 개최 지원								
사업 신청	-								
지원대상 선정	-								
재원구성 (%)	국고	100%	지방비		융자		자부담		
연도별 재정투입 현황	(단위 : 백만원)								
	구 분	2018년		2019년		2020년		2021년	
	합 계	715		715		715		645	
	국 고	715		715		715		645	
담당기관			담당과		담당자		연락처		
농림축산식품부			종자생명산업과		사무관 정찬민		044-201-2481		
농업기술 실용화재단	종자산업진흥센터				센터장 안경구		063-219-8851		

세부사업명	원원종 및 원종 생산	세목	자치단체 경상보조							
내역사업명	원원종 및 원종 생산	예산 (백만원)	5,724							
사업목적	○ 벼, 콩, 보리, 밀, 호밀 등 보급종 상위단계 종자인 원원종 및 원종의 안정적인 확보를 위해 지자체에 상위단계 종자 직접생산비(인건비, 재료비 등)를 지원함으로써 보급종 생산기반 조성									
근거법령	○ 종자산업법 제22조 ○ 보조금 관리에 관한 법률 시행령 제4조									
사업 주요내용	○ 벼, 보리, 밀, 콩 등 보급종 생산에 필요한 상위단계 종자인 원원종 및 원종의 확보를 위해 지자체(8도, 제주제외)에 상위단계 종자생산에 소요되는 인건비, 재료비 등 직접생산비를 지원함으로써 안정적인 보급종 생산기반 조성									
지원자격 및 요건	○ 주요 농작물(벼, 보리, 밀, 콩 등)의 원원종 및 원종을 생산하는 지자체									
지원내용	○ 국고 100% - 지원대상 : 지자체(각 도 농업기술원 및 원종 생산기관) - 지원내용 : 상위단계 종자 생산에 소요되는 직접생산비 지원 * 원원종(12작물) : 벼, 보리, 밀, 콩, 감자, 팥, 녹두, 고구마, 참깨, 들깨, 땅콩, 호밀 * 원종(8작물) : 벼, 보리, 밀, 콩, 옥수수, 감자, 호밀, 팥									
사업 신청	○ 비공모 사업									
지원대상 선정	○ 비공모 사업									
재원구성 (%)	국고	100%	지방비	-	용자	-	자부담	-		
연도별 재정투입 현황	(단위 : 백만원)									
	구 분	2017년	2018년	2019년	2020년	2021년				
	합 계	4,809	5,692	5,692	5,692	5,724				
	국 고	4,809	5,692	5,692	5,692	5,724				
담당기관	담당과		담당자		연락처					
농림축산식품부 국립종자원	식량종자과		김용민 주무관		054-912-0184					

세부사업명	종자산업기반구축				세목	민간경상보조		
내역사업명	디지털육종전환지원				예산 (백만원)	2,000		
사업목적	○ 디지털육종 역량 강화를 통한 강소 종자기업 육성							
근거법령	○ 종자산업법 제10조(재정 및 금융 지원 등)							
사업 주요내용	○ 전통육종 방식 위주의 국내 종자기업을 대상으로 최신 디지털육종 기술을 활용할 수 있도록 컨설팅 및 분석 지원							
지원자격 및 요건	○ 농업기술실용화재단 종자산업진흥센터/국고 100%							
지원내용	○ 디지털 육종 컨설팅 지원 ○ 맞춤형 유전자 분석 서비스 ○ 빅데이터 분석 플랫폼 구축							
사업 신청	-							
지원대상 선정	-							
재원구성 (%)	국고	100%	지방비		융자		자부담	
연도별 재정투입 현황	(단위 : 백만원)							
	구 분	2018년	2019년	2020년	2021년			
	합 계	-	-	-	2000			
	국 고	-	-	-	2,000			
담당기관		담당과			담당자		연락처	
농림축산식품부		종자생명산업과			사무관 정찬민		044-201-2481	
농업기술 실용화재단	종자산업진흥센터				센터장 안경구		063-219-8851	



세부사업명	곤충미생물사업육성지원					세목	자치단체 자본보조	
내역사업명	곤충산업화지원					예산 (백만원)	600	
사업목적	○ 곤충의 생산·가공시설 등을 지원하여 산업화 기반 구축							
근거법령	○ 「곤충산업의 육성 및 지원에 관한 법률」 제13조(지방자치단체의 곤충산업 사업수행), 제14조(재정 및 기술지원 등) ○ 「기능성 양잠산업의 육성 및 지원에 관한 법률」 제9조(기능성 양잠산업의 지원)							
사업 주요내용	○ 거점기관과 협력농가에 곤충 산란장, 사육장, 가공 설비 등 지원 * 개소당 총사업비 1,000백만원(국비 300), 총 2개소 지원							
지원자격 및 요건	○ 「농어업경영체 육성 및 지원에 관한 법률」 제4조에 따라 농업경영정보를 등록한 농업인·농업법인 ○ 「곤충산업의 육성 및 지원에 관한 법률」 제12조에 따른 곤충생산(사육) 신고 확인증을 받은 자							
지원내용	○ 거점기관은 협력농가에 곤충종자보급, 곤충 생산 장비 보급 및 관리, 먹이원 공급, 수매·가공 등을 통해 지원하고 협력농가는 균일한 품질의 곤충생산							
사업 신청	○ 신청서에 증빙서류를 첨부하여 시·군·구를 통해 신청 * 증빙서류에 대해 기초 및 광역지자체에서 확인 ○ 신청시기·방법 : '20.8 ~ '20.9 , 시·군·구 방문신청							
지원대상 선정	○ 기초지자체에서는 신청받은 내용에 대해 확인 후 광역지자체로 제출, 광역 지자체에서는 신청자에 대해서 단수후보로 선정하여 농식품부로 제출하며, 선정평가 심의(발표 및 현장평가 등)를 통해 지원대상자 2개소 선정							
재원구성 (%)	국고	30%	지방비	40%	융자		자부담	30%
연도별 재정투입 현황	(단위 : 백만원)							
	구 분	2018년	2019년	2020년	2021년			
	합 계	-	2,000	2,000	2,000			
	국 고	-	600	600	600			
	지방비	-	800	800	800			
	자부담	-	600	600	600			
담당기관		담당과			담당자		연락처	
농림축산식품부		종자생명산업과			사무관 한병윤 주무관 박은총		044-201-2472 044-201-2473	
지자체	시·군·구 곤충담당 부서				-		-	

세부사업명	곤충미생물사업육성지원				세목	민간경상보조																
내역사업명	곤충유통활성화				예산 (백만원)	50																
사업목적	○ 곤충에 대한 인식개선 및 유통활성화																					
근거법령	○ 「곤충산업의 육성 및 지원에 관한 법률」 제14조(재정 및 기술지원 등)																					
사업 주요내용	○ 곤충 및 곤충산업의 중요성 및 가치에 대해서 홍보																					
지원자격 및 요건	○ 생산자 단체, 곤충관련 협회, 농정원, 농협경제지주 등																					
지원내용	○ 곤충의 날 관련 홍보 및 심포지엄 등																					
사업 신청	○ 해당없음																					
지원대상 선정	○ 해당없음																					
재원구성 (%)	국고	100%	지방비		용자		자부담															
연도별 재정투입 현황	<div style="text-align: right;">(단위 : 백만원)</div> <table border="1" style="width: 100%;"> <tr> <td>구 분</td> <td>2018년</td> <td>2019년</td> <td>2020년</td> <td>2021년</td> </tr> <tr> <td>합 계</td> <td>-</td> <td>50</td> <td>50</td> <td>50</td> </tr> <tr> <td>국 고</td> <td>-</td> <td>50</td> <td>50</td> <td>50</td> </tr> </table>							구 분	2018년	2019년	2020년	2021년	합 계	-	50	50	50	국 고	-	50	50	50
구 분	2018년	2019년	2020년	2021년																		
합 계	-	50	50	50																		
국 고	-	50	50	50																		
담당기관		담당과		담당자		연락처																
농림축산식품부		종자생명산업과		사무관 한병윤 주무관 박은총		044-201-2472 044-201-2473																
농정원 및 농협경제지주				-		-																

세부사업명	곤충미생물사업육성지원				세목	자치단체 경상보조
내역사업명	곤충유통사업지원				예산 (백만원)	360
사업목적	○ 곤충유통사업단(가칭)을 통한 곤충 농가 조직화, 품질관리, 마케팅 등을 지원하여 곤충산업의 영세성을 극복 ○ 곤충생산농가의 역량강화를 통한 정책 파트너로서의 역할 부여 및 곤충산업 주체 간 협력체계를 구축하여 곤충산업 수요를 견인					
근거법령	ㄱ○ 「곤충산업의 육성 및 지원에 관한 법률」 제13조(지방자치단체의 곤충산업 사업수행) ○ 「기능성 양잠산업의 육성 및 지원에 관한 법률」 제9조(기능성 양잠산업의 지원)					
사업 주요내용	○ 곤충 유통 활성화를 위한 농가조직화, 교육·컨설팅, 품질관리 및 제품개발·홍보·마케팅 경비 지원 * 개소당 총사업비 240백만원(국비120), 3개소 지원					
지원자격 및 요건	○ 지자체(시·도 또는 시·군·구).생산자단체.연구기관.유통조직 등으로 구성하여, 규모화·조직화·전문화에 기반하여 단일화된 마케팅 창구 기능을 수행하기 위해 운영되는 조직(가칭. 곤충유통사업단)					
지원내용	○ 곤충 유통 활성화를 위한 농가조직화, 교육·컨설팅, 품질관리 및 제품개발·홍보·마케팅 경비 지원					
사업 신청	○ 신청서에 증빙서류를 첨부하여 시·군·구를 통해 신청 * 증빙서류에 대해 기초 및 광역지자체에서 확인 ○ 신청시기·방법 : '20.8 ~ '20.9 , 시·군·구 방문신청					
지원대상 선정	○ 기초지자체에서는 신청받은 내용에 대해 확인 후 광역지자체로 제출, 광역지자체에서는 신청자에 대해서 단수후보로 선정하여 농식품부로 제출하며, 선정평가 심의(발표 및 현장평가 등)를 통해 지원대상자 3개소 선정					
재원구성 (%)	국고	50%	지방비	50%	융자	자부담
연도별 재정투입 현황	(단위 : 백만원)					
	구 분	2018년	2019년	2020년	2021년	
	합 계	-	-	520	720	
	국 고	-	-	260	360	
	지방비	-	-	260	360	
담당기관		담당과		담당자	연락처	
농림축산식품부		종자생명산업과		사무관 한병윤 주무관 박은총	044-201-2472 044-201-2473	
지자체	시·군·구 곤충담당 부서			-	-	

세부사업명	곤충미생물사업육성지원					세목	자치단체 경상보조	
내역사업명	예천세계곤충엑스포					예산 (백만원)	300	
사업목적	○ 곤충에 대한 인식개선 및 유통활성화							
근거법령	○ 「곤충산업의 육성 및 지원에 관한 법률」 제13조(지방자치단체의 곤충산업 사업수행), 제14조(재정 및 기술지원 등)							
사업 주요내용	○ 예천세계곤충엑스포 전시관 설치 등							
지원자격 및 요건	○ 경상북도, 예천군							
지원내용	○ 예천세계곤충엑스포 전시관 설치 등							
사업 신청	○ 해당없음							
지원대상 선정	○ 해당없음							
재원구성 (%)	국고	50%	지방비	50%	융자		자부담	
연도별 재정투입 현황	(단위 : 백만원)							
	구 분	2018년	2019년	2020년	2021년			
	합 계	-	-	-	600			
	국 고	-	-	-	300			
	지방비	-	-	-	300			
담당기관		담당과		담당자		연락처		
농림축산식품부		종자생명산업과		사무관 한병윤 주무관 박은총		044-201-2472 044-201-2473		
경상북도	친환경농업과			사무관 김진윤 주무관 최익제		054-880-3365 054-880-3362		

세부사업명	도시농업활성화				세목	지자체경상보조		
내역사업명	도시농업공간조성 사업				예산 (백만원)	1,250		
사업목적	○ 도시농업 인프라 구축 지원으로 자연친화적인 도시환경을 조성하고,농업농촌에 대한 이해를 높여 도농상생 계기 마련							
근거법령	○ 도시농업의 육성 및 지원에 관한 법률 제3조, 제14조							
사업 주요내용	○ 국공유지를 활용한 도시민의 텃밭공동체 활동 지원 ○ 농지조성 및 화장실, 주차장 등 편의시설 설치비 지원 ○ 그린벨트 유휴지, 도시농업공원, 건물옥상 및 실내 벽면 등에 도시농업 공간 조성 지원							
지원자격 및 요건	○ 도시농업육성법 제14조 및 시행규칙 제8조에 따른 ‘공영도시농업농장’을 조성할 수 있는 부지를 확보한 지방자치단체 ○ 공공기관(청사, 주민센터, 도서관, 복지관 등)의 건물옥상에 옥상텃밭을 조성할 수 있는 지방자치단체 ○ 공공기관(청사, 주민센터, 도서관, 복지관 등)의 실내공간에 실내정원 및 입면녹화를 조성할 수 있는 지방자치단체(‘자연家득’ 사업)							
지원내용	○ 국고 50%, 지방비 50% - 지원내용 : 공영도시농업농장, 옥상텃밭, 실내그린인테리어 조성비 ○ 지원단가(*실제 조성단가를 감안하여 매년 사업공고 시 변동 가능) - 공영도시농업농장 : m²당 15,000원/±20% - 옥상텃밭 : m²당 150,000원/±20% - 입면녹화 : m²당 500,000원/±20% - 실내정원 : m²당 250,000원/±20%							
사업 신청	○ 농림축산식품부 공모사업 ○ 신청시기·방법 : 전년도 12월, 전자문서로 사업계획 제출							
지원대상 선정	○ 선정심사위원회를 통해서 선정							
재원구성 (%)	국고	50%	지방비	50%	융자		자부담	
연도별 재정투입 현황	(단위 : 백만원)							
	구 분	2018년	2019년	2020년	2021년			
	합 계	1,000	1,000	2,400	2,500			
	국 고	500	500	1,200	1,250			
	자부담	500	500	1,200	1,250			
담당기관			담당과		담당자		연락처	
농림축산식품부			과학기술정책과		사무관 우미옥		044-201-2460	

세부사업명	도시농업활성화				세목	민간경상보조		
내역사업명	도시농업 교육·인력양성 지원				예산 (백만원)	640		
사업목적	○ 도시농업 교육인프라 확충을 통해 도시민들의 교육 접근성 강화 및 민간 활성화 유도, 도시농업관리사 등 전문인력 양성							
근거법령	○ 도시농업의 육성 및 지원에 관한 법률 제8조, 제10조, 제11조							
사업 주요내용	○ 도시농업 교육기관, 민간단체 등에서 도시농업인을 대상으로 한 교육을 담당할 지도·교수요원 양성 교육과정 지원 - 운영비, 교재 구입비, 교육프로그램 개발비 등 지원 ○ 학교교육형 도시농업 체험지원 - 미래세대 대상 도시농업 체험·교육 및 텃밭운영관리를 위한 도시농업관리사 학교텃밭 파견 지원							
지원자격 및 요건	○ 민영 도시농업지원센터, 도시농업전문인력양성기관							
지원내용	○ 국고 50%~100%, 교육기관 자부담 50~0% - 지원내용 : 교육과정 운영비 등 지원							
사업 신청	○ 농림수산물교육문화정보원 공모사업 ○ 신청시기·방법 : 1월~2월, 농정원으로 우편·전자메일·방문신청							
지원대상 선정	○ 선정심사위원회를 통해서 선정							
재원구성 (%)	국고	50 ~ 100%	지방비		융자		자부담	50 ~ 0%
연도별 재정투입 현황	(단위 : 백만원)							
	구 분	2018년	2019년	2020년	2021년			
	합 계	300	470	855	825			
	국 고	300	300	670	640			
	자부담	-	170	185	185			
담당기관		담당과		담당자		연락처		
농림축산식품부		과학기술정책과		사무관 우미옥		044-201-2460		
농림수산물교육문화정보원		도농공감실		과 장 이선희 주 임 박종찬		044-861-8718 044-861-8737		

세부사업명	농업·농촌교육훈련지원				세목	민간경상보조			
내역사업명	농업인교류센터				예산 (백만원)	500			
사업목적	○ 농업 현장의 실생활 민원해결과 전문교육을 실시하여 농촌사회의 갈등을 해소하고 도시와의 정보격차 완화								
근거법령	○ 농어업경영체 육성 및 지원에 관한 법률 제23조, 농업·농촌 및 식품산업 기본법 제24조								
사업 주요내용	○ 전화, 인터넷, 방문 등 다양한 방법으로 농업인과 교류하여 실생활 민원을 해결하고, 법률·법무 등 전문가가 현장에 직접 방문하여 교육 및 상담을 진행								
지원자격 및 요건	○ 제한없음								
지원내용	○ 민원상담 및 해결(현장·전화·온라인 등), 찾아가는 서비스(전문가 자문단이 방문하여 교육 및 상담), 교류센터 홍보(포스터, 신문, 잡지 등) 및 운영 * 인건비는 50% 지원								
사업 신청	○ 한국농업경영인중앙연합회에 전화신청(1811-3677) 또는 홈페이지(kafcc.or.kr) 내 신청서 제출								
지원대상 선정	○ 예산소진시까지 선착순 지원(1월~12월)								
재원구성 (%)	국고	50~ 100%	지방비		용자		자부담	0~50%	
연도별 재정투입 현황	(단위 : 백만원)								
	구 분	2018년		2019년		2020년		2021년	
	합 계	608		608		608		608	
	국 고	500		500		500		500	
	자부담	108		108		108		108	
담당기관		담당과			담당자		연락처		
농림축산식품부		농업정책과			사무관 이경진		044-201-1723		
농림수산식품 교육문화정보원	인재기획실				자문역 황병준		044-861-8812		
한국농업경영인 중앙연합회	회원지원센터/사업관리실				차 장 김 금		02-3401-6543		

세부사업명	도시농업활성화					세목	민간경상보조		
내역사업명	도시농업박람회 및 도시농업 정책홍보 지원사업					예산 (백만원)	297		
사업목적	○ 도시민의 농사체험기회 확대를 위한 박람회, 홍보행사 등을 개최하여 도시민들의 관심유도 및 농업·농촌 가치확산								
근거법령	○ 도시농업의 육성 및 지원에 관한 법률 제3조, 제19조								
사업 주요내용	○ 대한민국 도시농업박람회 개최를 위한 비용 지원 ○ 정부의 도시농업 정책을 홍보하기 위한 사업 추진								
지원자격 및 요건	○ 자체사업								
지원내용	○ 국고 100%								
사업 신청	○ 해당없음								
지원대상 선정	○ 해당없음								
재원구성 (%)	국고	100%	지방비		융자		자부담		
연도별 재정투입 현황	(단위 : 백만원)								
	구 분	2018년		2019년		2020년		2021년	
	합 계	330		330		300		297	
	국 고	330		330		300		297	
	자부담	-		-		-		-	
담당기관			담당과			담당자		연락처	
농림축산식품부			과학기술정책과			사무관 우미옥		044-201-2460	
농림수산물교육문화정보원			도농공감실			과 장 이선희 주 임 박종찬		044-861-8718 044-861-8737	



세부사업명	도시농업활성화				세목	민간경상보조			
내역사업명	도시농업 종합정보시스템 구축운영				예산 (백만원)	250			
사업목적	○ 도시농업 종합정보 온라인 서비스를 통해 도시농업 및 연관산업에 관한 정보 제공								
근거법령	○ 도시농업의 육성 및 지원에 관한 법률 제20조								
사업 주요내용	○ 도시농업 교육 및 구인구직 인프라 DB 구축 ○ 도시농업 종합정보시스템 오픈API시스템 구축 및 이용자 소통강화								
지원자격 및 요건	○ 자체사업								
지원내용	○ 국고 100%								
사업 신청	○ 해당없음								
지원대상 선정	○ 해당없음								
재원구성 (%)	국고	100%	지방비		융자		자부담		
연도별 재정투입 현황	(단위 : 백만원)								
	구 분	2018년		2019년		2020년		2021년	
	합 계	370		300		256		250	
	국 고	370		300		256		250	
	자부담	-		-		-		-	
담당기관			담당과		담당자		연락처		
농림축산식품부			과학기술정책과		사무관 우미옥		044-201-2460		
농림수산물교육문화정보원			도농공감실		과 장 이선호 주 임 박종찬		044-861-8718 044-861-8737		

세부사업명	도시농업활성화				세목		자치단체 경상보조		
내역사업명	도시양봉지원(양봉산물 정보제공사업)				예산 (백만원)		100		
사업목적	- 양봉농가가 소비자에게 양봉관련 학습과 체험을 통해 양봉에 대한 정보를 제공하고, 양봉산물 소비 확대를 유도								
근거법령	- 축산법 제3조(축산발전시책의 강구)								
사업 주요내용	- 양봉 및 양봉산물과 관련된 교육과 현장체험 지원								
지원자격 및 요건	- 양봉농가 : 소비자를 대상으로 교육, 체험, 관리 등이 가능한 양봉 분야 농업경영체 - 소비자 : 양봉관련 교육 및 체험을 희망하는 자로 해당 지자체에 신청하여 선정된 자(초등학생 이상)								
지원내용	- 양봉 및 양봉산물과 관련된 교육과 현장체험 지원 * 소비자 1인당 최대 25천원 지원 * 체험처(양봉농가) 당 최대 250만원(소비자 100명)까지 지원								
사업 신청	- 해당 지자체에 신청								
지원대상 선정	- 해당 지자체에서 선정								
재원구성 (%)	국고	50%	지방비		융자		자부담	50%	
연도별 재정투입 현황	(단위 : 백만원)								
	구 분	2018년		2019년		2020년		2021년	
	합 계	200		200		200		200	
	국 고	100		100		100		100	
	지방비	100		100		100		100	
담당기관			담당과		담당자		연락처		
농림축산식품부			축산경영과		김성 사무관		044-201-2335		
사업시행기관	자치단체								

세부사업명	곤충미생물산업육성지원					세목	자치단체 자본보조	
내역사업명	유용미생물은행구축					예산 (백만원)	4,825	
사업목적	○ 농토, 분변 등에서 수집한 미생물 군집의 유전체 분석 및 효능시험을 통해 관련 연구와 산업을 지원할 수 있는 거점 마련							
근거법령	○ 농업생명자원의 보존·관리 및 이용에 관한 법률 제29조(국고보조 등)							
사업 주요내용	○ 미생물 보존시설, 분석 장비 구축 및 마이크로바이옴 핵심 자원 구축 - (설계·건설) 미생물 보존시설, 연구·분석 시설, 기업·연구소 입주시설, 미생물 효능 기초시험용 온실·사육시설 등을 포함한 시설 건립 - (장비구축) 미생물 보존, 배양, 유전체·단백질 분석 등을 위한 장비 구축 - (핵심자원 구축) 전국 농가의 농토 및 축산 분변에서 미생물군집 시료를 수집, 유전체를 분석해 마이크로바이옴 핵심 자원 구축							
지원자격 및 요건	○ (지원요건) 국비 50%, 지방비 50%							
지원내용	○ (지원내용) 미생물 수집, 분석, 활용지원을 위한 시설·장비 구축비 4,825백만원							
사업 신청	○ (기시행) 전라북도, (재)발효미생물산업진흥원							
지원대상 선정	○ (지원대상) 유용미생물은행구축 관련 업무를 수행하는 기관(지자체)							
재원구성 (%)	국고	50%	지방비	50%	용자	-	자부담	-
연도별 재정투입 현황	(단위 : 백만원)							
	구 분	2018년	2019년	2020년	2021년			
	합 계	신규	1,000	9,700	9,650			
	국 고	신규	500	4,850	4,825			
	지방비	신규	500	4,850	4,825			
담당기관		담당과			담당자		연락처	
농림축산식품부		종자생명산업과			사무관 박치형		044-201-2475	
전라북도	농식품산업과				주무관 이재혁		063-280-3263	

세부사업명	곤충미생물산업육성지원				세목	자치단체 경상보조			
내역사업명	농축산용미생물효능평가지원				예산 (백만원)	435			
사업목적	○ 농축산용 미생물제품 사업화에 필요한 효능검정, 배양 및 제형화, 인력교육, 안전성 평가 등을 지원해 산업체 역량 강화								
근거법령	○ 농업생명자원의 보존·관리 및 이용에 관한 법률 제29조(국고보조 등)								
사업 주요내용	○ 미생물 효능검증 및 보존(효능검증, 약효검사, 품질검증 등) ○ 미생물 배양 최적화 및 제형화(액제, 분제, 입제 등) ○ 농축산용 미생물 산업화 지원(포장·제형 지원, 시제품 제작 지원) ○ 산업계 역량강화 및 전문인력 양성(교육, 현장실습 등) ○ 미생물산업 기반 구축(유용미생물 균주수집, 보존, DB 구축 등) ○ 미생물제품 안전성 평가(미생물 병원성 검정 등)								
지원자격 및 요건	○ (지원대상) 농축산용 미생물 관련 업무를 수행하는 기관(지자체) ○ (지원요건) 국비 30%, 지방비 70%								
지원내용	○ (지원내용) 농축산용 미생물제품 효능검정, 배양지원, 인력교육, 제형화지원 등 산업체 역량강화를 위한 435백만원								
사업 신청	○ (기시행) 전라북도, (재)농축산용미생물산업육성지원센터								
지원대상 선정	○ (지원대상) 농축산용 미생물 관련 업무를 수행하는 기관(지자체)								
재원구성 (%)	국고	30%	지방비	70%	융자	-	자부담	-	
연도별 재정투입 현황	(단위 : 백만원)								
	구 분	2018년		2019년		2020년		2021년	
	합 계	신규		1,000		1,450		1,450	
	국 고	신규		300		435		435	
	지방비	신규		700		1,015		1,015	
담당기관		담당과			담당자		연락처		
농림축산식품부		종자생명산업과			사무관 박치형		044-201-2475		
전라북도	농식품산업과				주무관 조정현		063-280-3673		

세부사업명	곤충미생물산업육성지원				세목	민간경상보조		
내역사업명	생명자원정보서비스				예산 (백만원)	600		
사업목적	○ 농업생명자원 정보의 공유 및 통합관리 체계를 마련하여 고부가가치 미래 생명산업 육성을 위한 인프라 구축							
근거법령	○ 농업생명자원의 보존·관리 및 이용에 관한 법률 제21조(정보화 및 인력육성 등)							
사업 주요내용	○ 각 기관별(농진청, 산림청, 검역본부), 분야별(농업, 산림, 수의)로 분산 관리·운영되고 있는 농생명자원 정보에 대한 서비스 일원화 및 통합 관리 - 생명자원 통합DB 품질강화 및 추가 구축 - 생명자원 특허DB 추가 및 서비스 개선 - 나고야의정서 관련 국제 대응체계 구축 - 생명자원정보 이용활성화 및 관련 기관 협력체계 강화							
지원자격 및 요건	○ (지원요건) 국비 100%							
지원내용	○ (지원내용) 생명자원 정보공유 및 통합관리체계 마련을 위한 사업비 600백만원							
사업 신청	○ (기시행) 농림수산물교육문화정보원							
지원대상 선정	○ (지원대상) 생명자원 통합DB 구축 관련 기관 및 단체							
재원구성 (%)	국고	100%	지방비	-	융자	-	자부담	-
연도별 재정투입 현황	(단위 : 백만원)							
	구 분	2018년	2019년	2020년	2021년			
	합 계	(661)*	(650)	600	600			
	국 고	(661)	(650)	600	600			
	* `18, 19년은 동식물자원산업화지원 사업의 생명자원통합DB구축 내역사업이었으나 `20년 곤충미생물산업육성지원 사업으로 이관되면서 생명자원정보 서비스로 개칭							
담당기관			담당과		담당자		연락처	
농림축산식품부			종자생명산업과		사무관 박치형		044-201-2475	
농림수산물 교육문화정보원		농정정보실			주임 김지안		044-861-8748	

세부사업명	곤충미생물산업육성지원				세목	자치단체 경상보조		
내역사업명	에코프로바이오틱스 이용 활성화				예산 (백만원)	992		
사업목적	○ 축산용 생균제산업 활성화를 위한 지역 단위 보급, 과학적 효과 실증·분석, 현장 컨설팅 및 최적 활용모델 정립 등 지원							
근거법령	○ 농업생명자원의 보존·관리 및 이용에 관한 법률 제29조(국고보조 등)							
사업 주요내용	○ (생균제 지원) 미생물 활용 촉진 및 실증을 위해 마을 또는 축산단지 단위로 축산생균제 구매비용 지원 ○ (효과 분석) 생균제 급여에 따른 장내미생물 변화, ○ (생균제 지원) 미생물 활용 촉진 및 실증을 위해 마을 또는 축산단지 단위로 축산생균제 구매비용 지원							
지원자격 및 요건	○ (지원요건) 국비 50%, 지방비 50%							
지원내용	○ (지원내용) 축산생균제 산업 활성화를 위한 지역 다누이 보급, 효과분석, 컨설팅 지원 등 992백만원							
사업 신청	○ 지자체 공모							
지원대상 선정	○ (지원대상) 사업에 참여 의사가 있는 지자체를 대상으로 사업계획서, 신청서, 지방비 확보계획서를 받아 사업자 선정위원회에서 평가 및 선정							
재원구성 (%)	국고	50%	지방비	50%	융자	-	자부담	-
연도별 재정투입 현황	(단위 : 백만원)							
	구 분	2018년	2019년	2020년	2021년			
	합 계	신규	신규	신규	992			
	국 고	신규	신규	신규	1,984			
	지방비	신규	신규	신규	1,984			
담당기관		담당과		담당자		연락처		
농림축산식품부		종자생명산업과		사무관 박치형		044-201-2475		

세부사업명	동물용의약품산업종합지원				세목	자치단체 자본보조		
내역사업명	식물백신기업지원시설건립				예산 (백만원)	690		
사업목적	○ 구제역, AI 등 가축전염병 발생빈도가 높아짐에 따라 신속하고, 안전하며, 대량생산이 가능한 신규 백신생산 시스템 도입							
근거법령	○ 농업생명자원의 보존·관리 및 이용에 관한 법률 제29조(국고보조 등)							
사업 주요내용	○ 완전 밀폐형 식물재배시설 구축, 의약품 생산시설 구축, 개발 제품의 독성 평가 및 효능평가 시설 구축							
지원자격 및 요건	○ (지원요건) 국비 50%, 지방비 50%							
지원내용	○ 완전 밀폐형 식물재배시설 구축, 의약품 생산시설 구축, 개발 제품의 독성 평가 및 효능평가 시설 구축							
사업 신청	○ (기시행) 경상북도, (재)포항테크노파크							
지원대상 선정	○ (지원대상) 식물백신 기업지원 시설건립 관련 업무를 수행하는 기관(지자체)							
재원구성 (%)	국고	50%	지방비	50%	융자	-	자부담	-
연도별 재정투입 현황	(단위 : 백만원)							
	구 분	2018년	2019년	2020년	2021년			
	합 계	500	5,150	8,660	690			
	국 고	250	2,300	2,760	690			
	지방비	250	2,850	5,900	-			
* 20년 예산의 삭감 및 21년 예산편성에 따른 재원구성 비율(국비, 지방비) 당초계획과 차이 발생								
담당기관			담당과		담당자		연락처	
농림축산식품부			종자생명산업과		사무관 박치형		044-201-2475	
경상북도	과학기술정책과				주무관 강상곤		054-880-2432	







## 농생명산업

### 7-3. 신재생에너지





세부사업명	농촌재생에너지 보급 지원				세목	자치단체 자본보조	
내역사업명	영농형 태양광 재배모델 실증 지원				예산 (백만원)	525	
사업목적	○ 농업인이 영농형 태양광 발전사업에 참여할 수 있도록 영농형 태양광 적정 품목 및 재배모델 실증 지원						
사업 주요내용	○ 도농업기술원, 시군농업기술센터의 유휴부지 등에 소규모 영농형 태양광 시설을 구축하여 품목별 감수율, 재배기법 등 연구						
국고보조 근거법령	○ 「신에너지 및 재생에너지 개발·이용·보급 촉진법」제4조(시책과 장려 등)						
지원자격 및 요건	○ 영농형 태양광 실증연구를 추진하고자 하는 도농업기술원, 시군농업기술센터						
지원한도	○ 개소당 105백만원, 5개소						
재원구성 (%)	국고	70	지방비	30	융자		자부담
연도별 재정투입 현황	(단위 : 백만원)						
	구 분	2018년	2019년	2020년	2021년		
	합 계	-	-	750	750		
	국 고	-	-	525	525		
	지방비	-	-	225	225		
담당기관	담당과		담당자		연락처		
농림축산식품부	농촌재생에너지팀		과 장 김지현 사무관 이동기 주무관 엄기훈		044-201-2913		
신청시기	사업 전년도 9월중						

세부사업명	농촌재생에너지보급지원					세목	민간보조	
내역사업명	농업농촌 에너지자립모델 실증지원					예산 (백만원)	310	
사업목적	○ 농촌 공동이용시설을 에너지자립 모델로 리모델링하고 쾌적한 실내 환경을 제공하여 주민 생활 편의 도모							
근거법령	○ 신에너지 및 재생에너지 개발·이용·보급 촉진법 제4조(시책과 장려 등) ○ 농어업인의 삶의 질 향상 및 농어촌지역 개발촉진에 관한 특별법 제34조 (농어촌문화복지시설의 설치 및 운영 지원)							
사업 주요내용	○ 농촌 마을회관 등 공동이용시설에 패시브(단열, 창호, 기밀성능 등) 및 재생 에너지(태양광 등) 기술을 적용한 리모델링비를 지원하여 에너지자립 효과 실증 진단							
지원자격 및 요건	○ 농촌 지역 지방자치단체(읍·면을 포함한 시·도 및 시·군) - 지방비 확보, 주민 동의 등 사업 추진 여건이 양호한 지역							
지원내용	○ 사업비 : 310백만원(310백만원 × 2개소 × 국비 50%) ○ 지원 한도(개소당) : 155백만원(에너지 성능 향상을 위한 리모델링비)							
사업 신청	○ 지방자치단체에서 사업신청서 작성하여 한국농어촌공사로 제출							
지원대상 선정	○ 한국농어촌공사에서 신청서를 검토하고, 선정위원회를 구성하여 평가							
재원구성 (%)	국고	50%	지방비	50%	융자	-	자부담	-
연도별 재정투입 현황	(단위 : 백만원)							
	구 분	2018년	2019년	2020년	2021년			
	합 계	-	-	310	310			
	국 고	-	-	310	310			
담당기관		담당과			담당자		연락처	
농림축산식품부		농촌재생에너지팀			사무관 백재관 주무관 우영욱		044-201-2915 044-201-2916	
한국농어촌공사		기후변화대응부			과 장 정형모		061-338-6564	



## 농생명산업

### 7-4. 농기자재산업, 국제협력(ODA)





세부사업명	농기자재수출활성화					세목	민간경상보조	
내역사업명	농기자재수출정보지원					예산 (백만원)	973	
사업목적	○ 농기자재 수출전략정보의 체계적 수집 및 분석자료 제공 등을 통한 농기자재 수출기업의 수출 기반 마련							
근거법령	○ 「농업농촌 및 식품산업기본법」 제34조 ○ 「농업기계화촉진법」 제13조의2 등							
사업 주요내용	○ 농기자재별 통계 및 품목별 타겟 국가 진출을 위한 현지 정보 수집 ○ 농기자재 수출전략정보 제공을 위한 수출지원정보시스템 구축 ○ 수출기업 역량 강화 및 해외시장 판로 개척을 위한 교육·홍보							
지원자격 및 요건	○ 농기자재 수출(예정)기업							
지원내용	○ 농기자재 분야별 수출유망국의 산업현황 및 인허가·바이어정보 등 수출전략 정보 제공 ○ 통계 및 현지정보 제공을 위한 수출지원정보시스템 운영 및 고도화							
사업 신청	○ 해당없음							
지원대상 선정	○ 해당없음							
재원구성 (%)	국고	100%	지방비	-	융자	-	자부담	-
연도별 재정투입 현황	(단위 : 백만원)							
	구 분	2018년	2019년	2020년	2021년			
	합 계	595	553	904	973			
	국 고	595	553	904	973			
	자부담	-	-	-	-			
담당기관		담당과			담당자		연락처	
농림축산식품부		농기자재정책팀			사무관 김보민		044-201-1895	
농림수산식품 교육문화정보원	국제협력실				실 장 주 임	황영기 박지은	044-861-8880 044-861-8882	

세부사업명	국제농업협력(ODA)				세목	민간경상보조	
내역사업명	개도국 농업발전 기획협력사업				예산 (백만원)	25,486	
사업목적	○ 개도국의 농업·농촌개발 지원을 통해 절대빈곤 및 기아퇴치 노력에 적극 참여, 국제사회에서의 국가 이미지 제고 및 국격 향상에 기여 ○ 국제농업협력사업을 통한 개도국과의 호혜적 협력기반 구축으로 우리 농림축산식품산업의 해외시장 개척에 우호적 분위기 조성						
근거법령	○ 농업·농촌 및 식품산업기본법 제13조(통상 및 국제협력) ○ 농업·농촌 및 식품산업기본법 제57조(농업·농촌 및 식품산업 분야의 국제협력) ○ 해외농업·산림자원 개발협력법 제30조(국제농업협력사업의 촉진 및 지원)						
사업 주요내용	○ 개도국의 경제개발 및 복지증진에 기여하기 위해 농업·농촌분야 개발을 지원하는 공적개발원조(ODA) 사업 - 인적·물적 지원이 결합된 장기 프로젝트 방식의 '기획협력사업', 기획협력사업 발굴을 위한 '사전타당성조사', 사업의 지속적인 유지관리를 위한 '사후관리'로 구성						
지원자격 및 요건	○ 민간경상보조(보조율 100%)						
지원내용	○ 국고 100% - 지원내용: 정책컨설팅, 시설구축, 기자재지원, 역량강화, 사후관리 - 지원기간: 사업별 2~5년						
사업 신청	○ 조달청 나라장터(E-발주시스템) 통한 전자입찰(총액입찰)						
지원대상 선정	○ 협상에 의한 계약 / 기술평가, 가격평가 결과 고득점자 순으로 협상적격자 선정 → 협상 후 최종 계약체결 - 제출서류 : 정량제안서, 정성제안서, 제안요약서(발표자료)						
재원구성 (%)	국고	100%	지방비		융자		자부담
연도별 재정투입 현황	(단위 : 백만원)						
	구 분	2018년	2019년	2020년	2021년		
	합 계	15,567	16,663	20,204	25,486		
	국 고	15,567	16,663	20,204	25,486		
담당기관		담당과		담당자		연락처	
농림축산식품부		국제협력총괄과		사무관 문경덕		044-201-2039	
농어촌공사	해외사업처 국제농업협력부			부 장 김명오 차 장 김춘진		061-338-6521 061-338-6527	
농림수산물식품 교육문화정보원	국제통상협력처 국제협력실			실 장 황영기		044-861-8880	
축산물품질평가원	전략기획처			팀 장 권기문		044-410-7025	



세부사업명	관세할당물량 수입관리비					세목	민간경상보조		
내역사업명	관세할당물량 수입관리비					예산 (백만원)	174		
사업목적	○ FTA 협정에 따른 관세율할당물량(TRQ)의 수입권공매 입찰 시행 등 수입관리 경비 지원								
근거법령	○ 자유무역협정체결에 따른 농어업인 등의 지원에 관한 특별법 제23조 ○ 자유무역협정체결에 따른 농어업인 등의 지원에 관한 특별법 시행령 제22조								
사업 주요내용	○ 수입권공매를 위한 입찰 공고료, 입찰설명회 등 수입관리 경비 ○ 수입관리 위탁에 따른 업무수탁기관 인건비·경비 지원								
지원자격 및 요건	○ 한국농수산물유통공사에서 업무 대행								
지원내용	○ 국고 100% ○ 지원 한도: 174백만원								
사업 신청	○ 해당없음								
지원대상 선정	○ 해당없음								
재원구성 (%)	국고	100%	지방비		융자		자부담		
연도별 재정투입 현황	(단위 : 백만원)								
	구 분	2018년	2019년	2020년	2021년				
	합 계	173	173	178	174				
	국 고	173	173	178	174				
담당기관		담당과			담당자		연락처		
농림축산식품부		농업통상과			사무관 이준익 주무관 이주희		044-201-2056 044-201-2057		
한국농수산물 유통공사	비축관리부 ※ 비축농산물 전자입찰시스템(www.atbid.co.kr) 참조				부 장 홍준수 차 장 이찬우		061-931-0910 061-931-0912		





## 임업분야

### 8-1. 생산기반구축





세부사업명	조림				세목	자차단체 자본보조			
내역사업명	조림(지자체)				예산 (백만원)	108,504			
사업목적	○ 산림의 경제적·공익적 가치 증진을 위한 나무심기								
근거법령	○ 「보조금 관리에 관한 법률 시행령」 제4조 ○ 「산림자원의 조성 및 관리에 관한 법률」 제10조, 제12조, 제64조								
사업 주요내용	○ 경제림조성, 큰나무조림, 지역특화조림, 미세먼지 저감조림 등을 통하여 산림자원을 조성								
지원자격 및 요건	○ 지원대상 : 지방자치단체 ○ 수혜대상 : 산주, 일반국민								
지원내용	○ 지원조건 : 국고 50~60%								
사업 신청	○ 임야가 소재한 기초지방자치단체(시·군·구)에 조림사업신청 ○ 신청시기·방법 : 전년도 2월말, 방문신청								
지원대상 선정	○ 기초지방자치단체(시·군·구)에서 신청내용에 대해 확인을 한 후 사업비 범위 내에서 지원대상자를 선정								
재원구성 (%)	국 고	50~ 60%	지방비	30~ 50%	융자		자부담	0~ 10%	
연도별 재정투입 현황	(단위 : 백만원)								
	구 분	2018년		2019년		2020년		2021년	
	합 계	159,479		190,648		214,265		192,447	
	국 고	90,359		104,779		119,642		108,504	
	지방비	61,938		80,257		86,191		76,206	
	자부담	7,182		5,612		8,432		7,737	
담당기관		담당과			담당자		연락처		
산림청		산림자원과			사무관 최형규		042-481-4185		
지방자치단체	시·군·구 산림부서								

세부사업명	숲가꾸기				세목	자치단체자본 보조	
내역사업명	정책숲가꾸기				예산 (백만원)	107,789	
사업목적	○ 산림의 연령에 따라 어린나무, 숙아베기 등 체계적인 숲가꾸기를 통해 산림의 경제·사회·환경적 가치와 편익이 최대한 발휘될 수 있는 산림자원으로 육성						
근거법령	○ 산림기본법 제4조, 제6조, 제16조 ○ 산림자원의 조성 및 관리에 관한 법률 제11조, 제37조 ○ 보조금 관리에 관한 법률 시행령 제4조						
사업 주요내용	○ 풀베기, 덩굴제거, 어린나무가꾸기, 숙아베기 등 산림의 연령에 따른 숲가꾸기 사업비 지원						
지원자격 및 요건	○ 산림소유자 - 산림청의 「지속가능한 산림자원 관리 지침」에서 정하는 국고보조금 지원 대상 산림사업의 숲가꾸기 사업						
지원내용	○ 국고 50%, 지방비 50% - 조림지 풀베기, 덩굴제거, 어린나무가꾸기, 가지치기 - 천연림보육, 천연림개량, 숙아베기 및 내화수림대 관리 사업 등 ○ 숙아베기가 동반된 숲가꾸기 사업은 사업 준공일로부터 5년 이내 보조사업 중복 지원 불가						
사업 신청	○ 산림청 홈페이지 및 해당 산림이 소재하는 시·군·구 산림부서에 직접 신청 ○ 신청시기·방법 : 연중, 홈페이지 신청 또는 방문 신청						
지원대상 선정	○ 산림청의 「지속가능한 산림자원 관리 지침」에서 정하는 숲가꾸기 대상지인지를 판단 후 산주에게 사업 실행여부 통보						
재원구성 (%)	국고	50%	지방비	50%	융자		자부담
연도별 재정투입 현황	(단위 : 백만원)						
	구 분	2018년	2019년	2020년	2021년		
	합 계	260,240	198,802	226,748	215,578		
	국 고	130,120	99,401	113,374	107,789		
	자부담	130,120	99,401	113,374	107,789		
담당기관		담당과		담당자		연락처	
산림청		산림자원과		사무관 이성호		042-481-4218	
지방자치단체	시·군·구 산림부서						

세부사업명	숲가꾸기				세목	자치단체자본 보조	
내역사업명	공공산림가꾸기				예산 (백만원)	19,021	
사업목적	○ 도시, 농·산촌의 저소득계층 및 실업자를 숲가꾸기 사업에 고용하여 사회적 일자리 창출						
근거법령	○ 산림기본법 제4조, 제6조, 제16조 ○ 산림자원의 조성 및 관리에 관한 법률 제11조, 제37조 ○ 보조금 관리에 관한 법률 시행령 제4조						
사업 주요내용	○ 공공산림가꾸기 참여자 인건비 및 교육비, 안전장구 구입 지원						
지원자격 및 요건	○ 저소득계층 및 실업자(취업취약계층)						
지원내용	○ 국고 50%, 지방비 50% - 공공산림가꾸기 참여자 인건비, 교육비 등 ○ 재정지원일자리사업 종합지침 적용						
사업 신청	○ 해당 주소지 시·군·구 산림부서에 직접 신청 ○ 신청시기·방법 : 1~2월, 각 기관별 모집 공고에 따른 방문 신청						
지원대상 선정	○ 재정지원일자리사업 종합지침 - 중복참여, 고소득자 및 2년 초과 반복 참여자 선발 제한 - 작업도구 사용에 장애가 있는 사람, 고교·대학 재학생 참여 제한						
재원구성 (%)	국고	50%	지방비	50%	융자		자부담
연도별 재정투입 현황	(단위 : 백만원)						
	구 분	2018년	2019년	2020년	2021년		
	합 계	26,866	26,757	48,625	37,477		
	국 고	13,623	13,554	24,688	19,021		
	자부담	13,243	13,203	23,937	18,456		
담당기관			담당과		담당자		연락처
산림청			산림자원과		사무관 이성호		042-481-4218
지방자치단체	시·군·구 산림부서						

세부사업명	묘목생산	세목	자치단체 자본보조					
내역사업명	양묘시설현대화사업	예산 (백만원)	600					
사업목적	○ 노동력에 의존하는 묘목생산 구조를 시설자동화를 통해 비용 절감 및 농촌 노동력 감소에 적극 대응							
근거법령	○ 「산림기본법」 제16조, 「산림자원의 조성 및 관리에 관한 법률」 제64조, 동법 시행령 제68조, 「보조금 관리에 관한 법률」 제4조							
사업 주요내용	○ 온실·야외 생육시설, 파종 및 포장 자동화를 통한 생산비 절감 ○ 생육환경조절시스템, 자주식 관수기 등을 통해 생육환경 개선 ○ 묘목품질유지 및 적기수급을 위한 저온저장고 시설, 기존시설의 개·보수, 장비 구입 등							
지원자격 및 요건	○ 묘목대행생산자 소유 민유양묘장이 위치하고 있는 시·도지사 또는 시장·군수·구청장 중 지방비 확보가 가능한 지방자치단체							
지원내용	○ 개소당 총사업비 10억 이하의 예산으로 총 사업비의 60% 지원 (국비 30%, 지방비 30%, 용자 20%, 자부담 20%)							
사업 신청	○ 묘목생산대행자가 양묘장이 소재한 지방자치단체에 사업계획서를 제출하고, 지방자치단체장이 검토하여 산림청에 신청							
지원대상 선정	○ 공모사업 절차에 따라 신청자를 모집하고, 대상을 선정하여 통보							
재원구성 (%)	국고	30%	지방비	30%	용자	20%	자부담	20%
연도별 재정투입 현황	(단위 : 백만원)							
	구 분	2017년	2018년	2019년	2020년			
	합 계	2,000	2,000	2,000	2,000			
	국 고	600	600	600	600			
	지방비	600	600	600	600			
	용 자	400	400	400	400			
	자부담	400	400	400	400			
담당기관		담당과		담당자		연락처		
산림청		산림자원과		사무관 최형규		042-481-4185		
지방자치단체		시·군·구 산림부서						



세부사업명	임산물생산기반조성					세목	자치단체 자본보조		
내역사업명	임산물 생산단지 규모화					예산 (백만원)	17,420		
사업목적	○ 임산물 생산기반의 규모화·현대화 추진								
근거법령	○ 「산림기본법」 제21조 ○ 「임업 및 산촌 진흥촉진에 관한 법률」 제4조, 제8조, 제9조 ○ 「산림자원의 조성 및 관리에 관한 법률」 제64조								
사업 주요내용	○ (산림작물생산단지) 단기소득임산물 생산에 필요한 기반 시설 지원 (산림복합경영단지) 기존 입목에 대한 숲가꾸기 + 단기소득임산물 생산에 필요한 기반 시설 지원								
지원자격 및 요건	○ 지원대상 : 임업인, 임업후계자, 신지식농업인(임업분야), 독립가, 생산자단체 ○ 지원조건 : 공모 : 국고 40%, 지방비 20~40%, 융자 0%, 자부담 20~40% 소액 : 국고 20%, 지방비 30%, 융자 30%, 자부담 20%								
지원내용	○ 산림작물생산단지 : 관정·관수시설, 작업로, 인건비, 관리자 등 ○ 산림복합경영단지 : 숲가꾸기, 관정·관수시설, 작업로, 인건비, 관리자 등								
사업 신청	○ 신청서를 사업대상지 시군구 산림부서에 신청 ○ 신청시기 : 소액 : 전년도 1~2월, 공모 : 전년도 4~6월								
지원대상 선정	○ 시군구에서 선정심의위원회를 개최하여 자금지원우선순위 심의								
재원구성 (%)	국고	20~ 40%	지방비	20~ 40%	융자	0~ 30%	자부담	20~ 40%	
연도별 재정투입 현황	(단위 : 백만원)								
	구 분	2019년		2020년		2021년		2022년 이후	
	합 계	48,550		43,550		43,550		43,550	
	국 고	19,420		17,420		17,420		17,420	
	지방비	9,710		8,710		8,710		8,710	
	용 자	-		-		-		-	
	자부담	19,420		17,420		17,420		17,420	
담당기관		담당과			담당자		연락처		
산림청		사유림경영소득과			주무관 송은석		042-481-4209		
자치단체	산림부서				담당자		산림소득담당		

세부사업명	임산물생산기반조성				세목	자치단체 자본보조			
내역사업명	친환경임산물재배관리				예산 (백만원)	4,800			
사업목적	○ 산성화된 토양을 적정 산도로 개량하고, 제초제 및 화학비료 등의 사용 억제 제로 토양산성화 방지 및 지력 회복								
근거법령	○ 「산림기본법」 제21조 ○ 「임업 및 산촌 진흥촉진에 관한 법률」 제4조, 제8조 ○ 「산림자원의 조성 및 관리에 관한 법률」 제64조								
사업 주요내용	○ 토양개량제 및 유기질비료 지원								
지원자격 및 요건	○ 지원대상 : 임업인, 임업후계자, 신지식농업인(임업분야), 독립가, 생산자단체 ○ 지원조건 : (토양개량제) 국고 70%, 지방비 30% / (유기질비료) 정액 지원 * '22년 신청자부터는 임야대상 농업경영체 등록자에 한하여 지급								
지원내용	○ 토양개량제 : (석회질비료) 소석회, 석회고토, 부산석회, (규산질비료) 규산질 (목재제품) 목탄, 목초액 * 목재제품 품질인증을 받아 인증표시가 있는 제품 ○ 유기질비료 : (유기질비료) 혼합유박, 혼합유기질, 유기복합비료 (부숙유기질비료) 가축분퇴비, 퇴비								
사업 신청	○ 신청서를 사업대상지 시군구 산림부서에 신청 ○ 신청시기 : 전년도 1~2월								
지원대상 선정	○ 시군구에서 선정심의위원회를 개최하여 자금지원우선순위 심의								
재원구성 (%)	국고	70% 또는 정액	지방비	30% 또는 정액	융자	-	자부담	-	
연도별 재정투입 현황	(단위 : 백만원)								
	구 분	2019년		2020년		2021년		2022년 이후	
	합 계	6,856		6,856		6,856		6,856	
	국 고	4,800		4,800		4,800		4,800	
	지방비	2,056		2,056		2,056		2,056	
	융 자	-		-		-		-	
	자부담	-		-		-		-	
담당기관		담당과			담당자		연락처		
산림청		사유림경영소득과			주무관 송은석		042-481-4209		
자치단체	산림부서				담당자		산림소득담당		

세부사업명	목재산업육성				세목	자치단체 자본보조																																					
내역사업명	목재산업시설 현대화				예산 (백만원)	1,000																																					
사업목적	○ 국산목재 생산시기가 도래함에 따라 목재의 고부가가치 실현으로 산주 소득을 늘려 국고 세입을 증대하고, 목재제품 제조시설 현대화로 산업경쟁력 강화 및 한·중 FTA 대응하고자 함																																										
근거법령	○ 「목재의 지속가능한 이용에 관한 법률」 제38조																																										
사업 주요내용	○ 목재산업시설 현대화를 위한 건조, 제재·가공, 방부, 목탄 제조시설 등 노후화된 목재산업 시설의 교체 및 보강																																										
지원자격 및 요건	○ 목재이용법에 따라 목재생산업 등록업체로 해당 제조시설이 위치하고 있는 자자체에서 지방비 확보가 가능해야함																																										
지원내용	○ 목재산업시설의 신규, 보강, 교체 지원 - 보조율 : 국고 40%, 지방비 20%, 자부담 40% - 지원 기준액(개소당) : 최대 2억																																										
사업 신청	○ 신청서 및 증빙서류를 첨부하여 거주지 시·군·구 녹지과 및 산림과로 신청 ○ 신청시기·방법 : 공모사업 시기에 신청																																										
지원대상 선정	○ 지자체 공모절차에 따라 신청자를 모집하고, 대상을 선정하여 통보																																										
재원구성 (%)	국고	40	지방비	20	융자	-	자부담	40																																			
연도별 재정투입 현황	<table><tr><td>연도별</td><td>계</td><td>2015~2017</td><td>2018</td><td>2019</td><td>2020</td><td>2021</td></tr><tr><td>계(A+B)</td><td>48,900</td><td>26,400</td><td>10,200</td><td>5,800</td><td>4,000</td><td>2,500</td></tr><tr><td>국비(A)</td><td>23,800</td><td>13,200</td><td>5,100</td><td>2,900</td><td>1,600</td><td>1,000</td></tr><tr><td>지방비+자부담(B)</td><td>25,100</td><td>13,200</td><td>5,100</td><td>2,900</td><td>2,400</td><td>1,500</td></tr><tr><td>사업내용</td><td>244.5개소</td><td>132개소</td><td>51개소</td><td>29개소</td><td>20개소</td><td>12.5개소</td></tr></table>								연도별	계	2015~2017	2018	2019	2020	2021	계(A+B)	48,900	26,400	10,200	5,800	4,000	2,500	국비(A)	23,800	13,200	5,100	2,900	1,600	1,000	지방비+자부담(B)	25,100	13,200	5,100	2,900	2,400	1,500	사업내용	244.5개소	132개소	51개소	29개소	20개소	12.5개소
	연도별	계	2015~2017	2018	2019	2020	2021																																				
	계(A+B)	48,900	26,400	10,200	5,800	4,000	2,500																																				
	국비(A)	23,800	13,200	5,100	2,900	1,600	1,000																																				
	지방비+자부담(B)	25,100	13,200	5,100	2,900	2,400	1,500																																				
	사업내용	244.5개소	132개소	51개소	29개소	20개소	12.5개소																																				
담당기관		담당과		담당자		연락처																																					
산림청		목재산업과		이명규사무관		042-481-4204																																					
지자체	시·군·구 산림과 및 녹지과				-		-																																				

세부사업명	임산물수출촉진				세목	자치단체자본보조			
내역사업명	수출기반구축				예산 (백만원)	1,000			
사업목적	○ 수출품 규격·품질 관리를 위한 임산물 수출 시설·장비를 조성하여 임산물 수출 일관 시스템 구축								
근거법령	○ 「임업 및 산촌 진흥촉진에 관한 법률」 제4조 및 동법 시행령 제4조(재정지원)								
사업 주요내용	○ 임산물 수출 공동시설 및 장비 조성								
지원자격 및 요건	○ 임산물 수출특화시설 사업을 신청한 임산물 생산자 단체 중 평가를 거쳐 선정·지원								
지원내용	○ 국고 50%, 지방비 20%, 자부담 30% - 지원내용 : 공동 집하·출하 시설, 자동선별장비, 저온저장고, 가공시설 등 조성 - 규모 : 총 사업비 20억 1개소 또는 총 사업비 10억 2개소								
사업 신청	○ 신청서에 증빙서류를 첨부하여 해당 지자체에 신청 * 사업신청자 → 시·군·구 → 시·도 → 한국임업진흥원 → 산림청 ○ 신청시기·방법 : 전년도 4월경, 지자체에 방문 또는 우편 접수								
지원대상 선정	○ 지자체에서 신청서 검토 후 한국임업진흥원에 대상자를 추천, 한국임업진흥원에서 별도 평가위원회를 구성하여 지원대상자 선정								
재원구성 (%)	국고	50%	지방비	20%	융자	-	자부담	30%	
연도별 재정투입 현황	(단위 : 백만원)								
	구 분	2018년		2019년		2020년		2021년 이후	
	합 계	4,000		2,000		2,000		2,000	
	국 고	2,000		1,000		1,000		1,000	
	지방비	800		400		400		400	
	용 자	-		-		-		-	
	자부담	1,200		600		600		600	
담당기관			담당과		담당자		연락처		
산림청			임업통상팀		손성애 주무관		042-481-4087		
한국임업 진흥원	임업소득지원실				전병환 부위원		02-6393-2566		

세부사업명	청정임산물이용증진	세목	자치단체 자본보조					
내역사업명	임산물유통기반조성	예산 (백만원)	6,240					
사업목적	○ 임산물의 유통기반 조성 지원							
근거법령	○ 「산림기본법」 제21조 ○ 「임업 및 산촌 진흥촉진에 관한 법률」 제4조, 제7조, 제8조, 제10조 ○ 「산림자원의 조성 및 관리에 관한 법률」 제64조							
사업 주요내용	○ 임산물 유통기반조성 및 유통효율성 제고를 위한 시설·장비 지원							
지원자격 및 요건	○ 지원대상 : 생산자(임업인) 및 생산자단체 ○ 지원조건 : 국고 20%, 지방비 30%, 융자 30%, 자부담 20%							
지원내용	○ 임산물 화물차량, 유통장비 및 기자재, 저장·건조시설, 가공·선별·포장 장비							
사업 신청	○ 신청서를 사업대상지 시군구 산림부서에 신청 ○ 신청시기 : 전년도 1월~2월 중							
지원대상 선정	○ 시군구에서 선정심의위원회를 개최하여 자금지원우선순위 심의							
재원구성 (%)	국고	20%	지방비	30%	융자	30%	자부담	20%
연도별 재정투입 현황	(단위 : 백만원)							
	구 분	2019년	2020년	2021년	2022년 이후			
	합 계	31,200	31,200	31,200	31,200			
	국 고	6,240	6,240	6,240	6,240			
	지방비	6,240	9,360	9,360	9,360			
	융 자	6,240	9,360	9,360	9,360			
	자부담	12,480	6,240	6,240	6,240			
담당기관		담당과		담당자		연락처		
산림청		사유림경영소득과		주무관 오성완		042-481-4207		
자치단체	산림부서			담당자		산림소득담당		

세부사업명	청정임산물이용증진	세목	민간경상보조					
내역사업명	청정임산물 소비촉진 및 홍보	예산 (백만원)	265					
사업목적	○ 임산물 소비촉진을 위한 행사 참여·추진							
근거법령	○ 「산림기본법」 제21조 ○ 「임업 및 산촌 진흥촉진에 관한 법률」 제4조, 제7조, 제8조, 제10조 ○ 「산림자원의 조성 및 관리에 관한 법률」 제64조							
사업 주요내용	○ 임산물의 소비심리위축 등 시장·환경 변화에 대응하기 위한 임산물 직거래 장터, 우수임산물 전시회, 홍보사업 등 소비활성화사업 지원							
지원자격 및 요건	○ 지원대상 : 단기소득임산물 생산자 단체, 협회, 산림조합중앙회, 한국임업진흥원 ○ 지원조건 : 국고 100%							
지원내용	○ 임산물 직거래장터, 우수임산물 전시회, 임산물 홍보 등							
사업 신청	○ 사업계획서를 산림청 사유림경영소득과에 제출 ○ 신청시기 : 2월 중							
지원대상 선정	○ 소비촉진 공모사업 선정심의회에서 심의를 통해 선정							
재원구성 (%)	국고	100%	지방비	-	융자	-	자부담	-
연도별 재정투입 현황	(단위 : 백만원)							
	구 분	2019년	2020년	2021년	2022년 이후			
	합 계	415	415	265	265			
	국 고	415	415	265	265			
	지방비	-	-	-	-			
	융 자	-	-	-	-			
	자부담	-	-	-	-			
담당기관		담당과		담당자		연락처		
산림청		사유림경영소득과		주무관 양유진		042-481-1848		

세부사업명	목재산업육성				세목	자치단체 자본보조			
내역사업명	목재펠릿보일러 보급				예산 (백만원)	920			
사업목적	○ 신재생에너지인 목재펠릿 보급을 통해 농산어촌 주민의 난방비 절감 및 화석연료 대체를 통한 온실가스 배출을 줄임으로써 기후변화 대응에 기여								
근거법령	○ 「산림자원의 조성 및 관리에 관한 법률」 제37조 제4항								
사업 주요내용	○ 주거용(주택, 일반시설), 농·임업용, 상업용, 주민편의·사회복지용 목재펠릿 보일러 및 난방기 보급								
지원자격 및 요건	○ 목재펠릿보일러 설치를 희망하는 자로 자부담 능력이 있고 국고보조를 받아 목재펠릿보일러 설치 후 5년이 경과한 자								
지원내용	○ 주택용, 농임업용, 상업용 목재펠릿보일러 및 난방기 - 보 조 율 : 국고 30%, 지방비 40%, 자부담 30% - 지원 기준액(가구당) : 보일러 400만원/대, 난로 150만원/대 - 지원용도 : 주택용, 임·농업용, 상업용 시설 ○ 주민편의·사회복지용 목재펠릿보일러 및 난방기 - 보 조 율 : 국고 50%, 지방비 50% - 지원 기준액(가구당) : 보일러 400만원/대, 난로 150만원/대 - 지원용도 : 주민편의 및 사회복지시설								
사업 신청	○ 신청서 및 증빙서류를 첨부하여 거주지 시·군·구 녹지과 및 산림과로 신청 ○ 신청시기·방법 : 연중, 방문신청								
지원대상 선정	○ 지자체 공모절차에 따라 신청자를 모집하고, 대상을 선정하여 통보								
재원구성 (%)	국고	30 (50)	지방비	40 (50)	융자	-	자부담	30	
연도별 재정투입 현황	(단위 : 백만원)								
	구 분	2018년		2019년		2020년		2021년	
	합 계	12,400		6,400		5,800		2,800	
	국 고	3,800		2,000		1,820		920	
	자부담	3,600		1,800		1,620		720	
담당기관		담당과			담당자		연락처		
산림청		목재산업과			김종룡 사무관		041-481-4201		
지자체	시·군·구 산림과 및 녹지과				-		-		

세부사업명	산림사업종합자금(융자금)					세목	기타민간융자금		
내역사업명	산림경영기반조성 등 5개 내역사업					예산 (백만원)	118,000		
사업목적	○ 임업인, 귀산촌인, 생산자 단체 등에게 장기·저리의 정책융자(융자금)를 지원하여 산림사업 투자 활성화를 유도하고 임가소득 증대 및 임업경제 활성화 도모								
근거법령	○ 임업 및 산촌 진흥촉진에 관한 법률 제4조 ○ 산림자원의 조성 및 관리에 관한 법률 제64조 ○ 산림교육의 활성화에 관한 법률 제20조 ○ 해외농업·산림자원 개발협력법 제25조 ○ 귀농어·귀촌 활성화 및 지원에 관한 법률 제7조								
사업 주요내용	○ 산림경영기반조성, 사립휴양시설조성, 산양삼 생산, 해외산림자원개발, 귀산촌인 창업 및 주택구입 지원사업 등 융자 지원								
지원자격 및 요건	○ 임업인 및 생산자 단체 * 세부사항은 「산림사업종합자금 집행지침」 참고								
지원내용	○ 산림사업종합자금(융자금) - 융자조건 : 금리 1.0~3.0%, 융자기간 5~35년 - 융자한도 : 사업별 별도 적용								
사업 신청	○ 신청서에 증빙서류를 첨부하여 사업장 소재 지역산림조합에 신청 ○ 신청시기·방법 : 연중, 지역산림조합 방문신청 * 세부사항은 「산림사업종합자금 집행지침」 참고								
지원대상 선정	○ 지역산림조합은 금융상담, 서류·현장심사, 융자심의회를 거쳐 신청서 접수일로부터 30일 이내에 선정결과를 신청자에게 통보 * 세부사항은 「산림사업종합자금 집행지침」 참고								
재원구성 (%)	국고	-	지방비	-	융자	60~ 100%	자부담	0~40%	
연도별 재정투입 현황	(단위 : 백만원)								
	구 분	2018년		2019년		2020년		2021년	
	용 자	54,000		50,000		70,000		118,000	
담당기관		담당과			담당자		연락처		
산림청		사유림경영소득과			사무관 정준수		042-481-4192		
산림조합 중앙회	상호금융여신부				팀 장 김경희 과 장 한윤혁		02-3434-7235 02-3434-7237		



세부사업명	산림사업종합자금(이차보전)					세목	이차보전금		
내역사업명	기·신규대출 이차보전					예산 (백만원)	5,747		
사업목적	○ 임업인, 생산자 단체 등에게 장기·저리의 정책융자(이차보전금)를 지원하여 산림사업 투자 활성화를 유도하고 임가소득 증대 및 임업경제 활성화 도모								
근거법령	○ 산림기본법 제16조, 제21조 ○ 임업 및 산촌 진흥촉진에 관한 법률 제4조 ○ 산림자원의 조성 및 관리에 관한 법률 제64조 ○ 목재의 지속가능한 이용에 관한 법률 제38조 ○ 산림조합법 제9조								
사업 주요내용	○ 단기산림소득지원, 조림용 묘목 생산, 목재이용활성화 지원, 산림조합 육성, 임업인경영자금 등 융자 지원								
지원자격 및 요건	○ 임업인 및 생산자 단체 * 세부사항은 「산림사업종합자금 집행지침」 참고								
지원내용	○ 산림사업종합자금(이차보전) - 융자조건 : 금리 2.0~3.0%, 융자기간 2~10년 - 융자한도 : 사업별 별도 적용								
사업 신청	○ 신청서에 증빙서류를 첨부하여 사업장 소재 지역산림조합에 신청 ○ 신청시기·방법 : 연중, 지역산림조합 방문신청 * 세부사항은 「산림사업종합자금 집행지침」 참고								
지원대상 선정	○ 지역산림조합은 금융상담, 서류·현장심사, 융자심의회를 거쳐 신청서 접수일로부터 30일 이내에 선정결과를 신청자에게 통보 * 세부사항은 「산림사업종합자금 집행지침」 참고								
재원구성 (%)	국고	-	지방비	-	융자	20~ 100%	자부담	0~20%	
연도별 재정투입 현황	(단위 : 백만원)								
	구 분	2018년		2019년		2020년		2021년	
	용 자	6,534		6,534		6,534		5,747	
담당기관		담당과			담당자		연락처		
산림청		사유림경영소득과			사무관 정준수		042-481-4192		
산림조합 중앙회	상호금융여신부				팀 장 김경희 과 장 한윤혁		02-3434-7235 02-3434-7237		

세부사업명	청정임산물이용증진					세목	자치단체 자본보조		
내역사업명	임산물가공산업활성화					예산 (백만원)	2,000		
사업목적	○ 단기소득임산물의 2차 가공을 통해 고부가가치 창출								
근거법령	○ 「산림기본법」 제21조 ○ 「임업 및 산촌 진흥촉진에 관한 법률」 제4조, 제7조, 제8조, 제10조 ○ 「산림자원의 조성 및 관리에 관한 법률」 제64조								
사업 주요내용	○ 임산물 2차 가공을 위한 가공시설 지원								
지원자격 및 요건	○ 지원대상 : 단기소득임산물 생산자 단체(영농조합법인, 농업회사, 산림조합) ○ 지원조건 : 국고 50%, 지방비 20%, 융자 0%, 자부담 30%								
지원내용	○ 건축, 가공장비, 선별포장, 위생,판매시설 등 ○ 지원한도 : 개소당 10억원(총사업비 20억원)								
사업 신청	○ 사업대상지 시군구에 공모사업계획서 제출 ○ 신청시기 : 4월~6월 중								
지원대상 선정	○ 공모사업 선정심의회에서 심의를 통해 선정								
재원구성 (%)	국고	50%	지방비	20%	융자	-	자부담	30%	
연도별 재정투입 현황	(단위 : 백만원)								
	구 분	2019년		2020년		2021년		2022년 이후	
	합 계	4,000		4,000		4,000		4,000	
	국 고	2,000		2,000		2,000		2,000	
	지방비	800		800		800		800	
	융 자	-		-		-		-	
	자부담	1,200		1,200		1,200		1,200	
담당기관			담당과		담당자		연락처		
산림청			사유림경영소득과		주무관 오성완		042-481-4207		
한국임업 진흥원	임업소득지원실				선임 성미진		02-6393-2564		

세부사업명	임산물생산기반조성						세목	자치단체 자본보조	
내역사업명	임산물 생산기반조성						예산 (백만원)	6,592	
사업목적	○ 임산물 생산기반시설의 지원								
근거법령	○ 「산림기본법」 제21조 ○ 「임업 및 산촌 진흥촉진에 관한 법률」 제4조, 제7조, 제8조, 제10조 ○ 「산림자원의 조성 및 관리에 관한 법률」 제64조								
사업 주요내용	○ 임산물 생산기반시설 지원으로 경쟁력 제고								
지원자격 및 요건	○ 지원대상 : 임업인, 임업후계자, 신지식농업인(임업분야), 독립가, 생산자단체 ○ 지원조건 : 국고 20%, 지방비 30%, 융자 30%, 자부담 20%								
지원내용	○ 생산장비, 산림버섯 재해예방시설(보완), 작업로 시설(보수), 밤나무 노령목 관리 등								
사업 신청	○ 신청서를 사업대상지 시군구 산림부서에 신청 ○ 신청시기 : 전년도 1~2월								
지원대상 선정	○ 시군구에서 선정심의위원회를 개최하여 자금지원우선순위 심의								
재원구성 (%)	국고	20%	지방비	30%	융자	30%	자부담	20%	
연도별 재정투입 현황	(단위 : 백만원)								
	구 분	2019년		2020년		2021년		2022년 이후	
	합 계	32,960		32,960		32,960		32,960	
	국 고	6,592		6,592		6,592		6,592	
	지방비	6,592		9,888		9,888		9,888	
	융 자	6,592		9,888		9,888		9,888	
	자부담	13,184		6,592		6,592		6,592	
담당기관			담당과			담당자		연락처	
산림청			사유림경영소득과			주무관 송은석		042-481-4209	
자치단체	산림부서					담당자		산림소득담당	

세부사업명	산림경영계획작성				세목	자치단체 경상보조		
내역사업명	사유림 산림경영계획작성				예산 (백만원)	429		
사업목적	○ 조림, 숲가꾸기, 벌채 등 지속가능한 산림경영·관리를 통한 산림의 공익적·경제적 가치 증진을 위해 사유림 산림경영계획 작성 지원							
근거법령	○ 산림자원의 조성 및 관리에 관한 법률 제13조 및 같은 법 제64조							
사업 주요내용	○ 조림, 숲가꾸기, 벌채 등 10년 단위의 종합 산림경영계획 작성							
지원자격 및 요건	○ 지원대상 : 지방자치단체 ○ 수혜대상 : 사유림 소유자							
지원내용	○ 지원조건 : 국고 50%, 지방비 50%							
사업 신청	○ 임야가 소재한 시·군·구에 산림경영계획 신청 및 동의 ○ 신청시기·방법 : 사업실행 1개월 전까지, 방문, 우편 등 신청							
지원대상 선정	○ 시·군·구에서 신청·동의 내용에 대해 확인을 한 후 사업비 범위 내에서 지원 대상자를 선정							
재원구성 (%)	국고	50%	지방비	50%	융자	-	자부담	-
연도별 재정투입 현황	(단위 : 백만원)							
	구 분	2018년	2019년	2020년	2021년			
	합 계	740	820	844	858			
	국 고	370	410	422	429			
	지방비	370	410	422	429			
담당기관		담당과		담당자		연락처		
산림청		사유림경영소득과		정준수 사무관		042-481-4191		
자치단체	시·군·구 산림부서							

세부사업명	청정임산물이용증진					세목	자치단체 경상보조		
내역사업명	임산물 상품화 지원					예산 (백만원)	2,842		
사업목적	○ 임산물표준규격에 따른 포장재 및 포장디자인 개선사업 지원								
근거법령	○ 「산림기본법」 제21조 ○ 「임업 및 산촌 진흥촉진에 관한 법률」 제4조, 제7조, 제8조, 제10조 ○ 「산림자원의 조성 및 관리에 관한 법률」 제64조								
사업 주요내용	○ 지리적표시 등록 임산물 등 상품화 및 임산물표준규격에 따른 포장재 및 포장디자인 개선사업 지원								
지원자격 및 요건	○ 지원대상 : 생산자(임업인) 및 생산자단체 ○ 지원조건 : 국고 20%, 지방비 30%, 융자 30%, 자부담 20%								
지원내용	○ 내외부 포장재 지원 및 상품화 촉진을 위한 포장디자인개선 지원								
사업 신청	○ 신청서를 사업대상지 시군구 산림부서에 신청 ○ 신청시기 : 전년도 1월~2월 중								
지원대상 선정	○ 시군구에서 선정심의위원회를 개최하여 자금지원우선순위 심의								
재원구성 (%)	국고	20%	지방비	30%	융자	30%	자부담	20%	
연도별 재정투입 현황	(단위 : 백만원)								
	구 분	2019년		2020년		2021년		2022년 이후	
	합 계	14,210		14,210		14,210		14,210	
	국 고	2,842		2,842		2,842		2,842	
	지방비	2,842		4,263		4,263		4,263	
	융 자	2,842		4,263		4,263		4,263	
	자부담	5,684		2,842		2,842		2,842	
담당기관			담당과		담당자		연락처		
산림청			사유림경영소득과		주무관 오성완		042-481-4207		
자치단체	산림부서				담당자		산림소득담당		

세부사업명	청정임산물이용증진					세목	자치단체 자본보조	
내역사업명	임산물산지종합유통센터					예산 (백만원)	3,500	
사업목적	○ 단기소득임산물의 수집, 저장, 가공 등 유통체계 구축 지원으로 유통효율성 제고							
근거법령	○ 「산림기본법」 제21조 ○ 「임업 및 산촌 진흥촉진에 관한 법률」 제4조, 제7조, 제8조, 제10조 ○ 「산림자원의 조성 및 관리에 관한 법률」 제64조							
사업 주요내용	○ 임산물 산지종합유통센터 지원							
지원자격 및 요건	○ 지원대상 : 단기소득임산물 생산자 단체(영농조합법인, 농업회사, 산림조합) ○ 지원조건 : 국고 50%, 지방비 20%, 융자 0%, 자부담 30%							
지원내용	○ 건축, 저장시설, 가공장비, 선별포장, 유통장비 등 ○ 지원한도 - (일반) 물류/단순가공 : 국비(1~5억원) - (거점) 거점/복합가공 : 국비(5~10억원) - (복합거점) 대단위 소비지(‘시’ 지역의 ‘동’) 판매기능 추가 : 국비(25억원)							
사업 신청	○ 사업대상지 시군구에 공모사업계획서 제출 ○ 신청시기 : 4월~6월 중							
지원대상 선정	○ 공모사업 선정심의회에서 심의를 통해 선정							
재원구성 (%)	국고	50%	지방비	20%	융자	-	자부담	30%
연도별 재정투입 현황	(단위 : 백만원)							
	구 분	2019년	2020년	2021년	2022년 이후			
	합 계	7,000	7,000	7,000	7,000			
	국 고	3,500	3,500	3,500	3,500			
	지방비	1,400	1,400	1,400	1,400			
	융 자	-	-	-	-			
	자부담	2,100	2,100	2,100	2,100			
담당 기관		담당과			담당자		연락처	
산림청		사유림경영소득과			주무관 오성완		042-481-4207	
한국임업 진흥원	임업소득지원실				선임 성미진		02-6393-2564	

세부사업명	산림경영지도사업				세목	자치단체자본보조			
내역사업명	산림조합특화사업				예산 (백만원)	2,500			
사업목적	○ 산림조합의 자립경영기반 구축 및 임업 경쟁력 강화를 위한 지역 특화사업 육성과 지원 ○ 지역여건 및 산림조합 특성을 고려한 지속가능한 사업발굴을 통해 산주· 임업인의 소득증대 및 지역의 고용창출에 기여								
근거법령	○ 「산림기본법」 제21조(임업경영기반의 조성) 및 제26조(임업관련 단체의 육성) ○ 「임업 및 산촌 진흥촉진에 관한 법률」 제4조(재정지원) 및 시행령 제4조 ○ 「산림조합법」 제9조(국가 및 공공단체의 협력 등)								
사업 주요내용	○ 지역특화품목의 생산·판매·이용 등 유통구조 개선을 위한 지원사업 ○ 산주·임업인의 소득 향상 및 고용증대를 위한 사업 ○ 산림조합의 자립경영기반 구축 및 「산림조합법」제46조에 의한 사업								
지원자격 및 요건	○ 「산림조합법」에 따라 설립된 산림조합								
지원내용	○ 1개소당 5억원 내외 ※ '20년도 사업량 및 개소당 지원예산 규모(사업량 5개소, 개소 당 5억원 기준)								
사업 신청	○ 공모계획에 따라 신청 조합이 시·군으로 사업계획서 등 첨부하여 신청, 시· 군에서 적합성 검토 후 시·도로 공모제출								
지원대상 선정	○ 시·도 자체 공모심사 위원회를 대상자 선정으로 산림청으로 제출하고, 산림청 에서 심사위원회를 통해 최종 지원대상자 선정								
재원구성(%)	국고	50	지방비	20	융자	-	자부담	30	
연도별 재정투입 계획	(단위: 백만원)								
	구 분	2019년		2020년		2021년		2022년 이후	
	합 계	6,000		5,000		5,000		계속	
	국 고	3,000		2,500		2,500		계속	
	지방비	1,200		1,000		1,000		계속	
	자부담	1,800		1,500		1,500		계속	
담당기관		담당과			담당자		연락처		
산림청/지자체		산림정책과			서기관 임창옥		042-481-4037		
자치단체	산림부서				담당자		산림소득담당		

세부사업명	산림복원			세목	자치단체 자본보조		
내역사업명	백두대간 주민지원사업			예산 (백만원)	4,154		
사업목적	○ 지역주민을 보호·관리 주체로 육성하여 백두대간의 실효성 있는 관리기반 마련						
근거법령	○ 「백두대간 보호에 관한 법률」 제11조의2 ○ 「보조금 관리에 관한 법률 시행령」 제4조						
사업 주요내용	○ 백두대간 내 임산물 소득지원대상 품목관련 단기임산물 생산기반조성, 임산물 생산단지 기반시설 및 임산물 저장·건조·가공시설 등 지원						
지원자격 및 요건	○ 보호지역에 거주하는 주민 또는 보호지역에 토지를 소유하고 있는 자						
지원내용	○ 국고 70%, 지자체 20%, 자부담 10% - 지원내용 : 임산물 소득지원대상 품목과 관련된 생산시설, 저장·건조·가공 시설 등 지원 ○ 지원한도 - [공동사업] 참여 가구당 5백만 원을 기준으로 하되, 300백만 원 이하로 지원 - [개인사업 (1가구 참여 사업)] 7.5백만 원 이하로 지원 - [공모사업] 100백만 원 이상 300백만 원 이하로 지원						
사업 신청	○ 제출서류를 사업예정지 관할 시·군에 제출 ○ 신청시기·방법 : 사업시행 전년도 1.20까지 / 관할 시·군 제출						
지원대상 선정	○ 시·군 등에서는 사업대상지의 선정시 사업성 검토서 및 사업계획서의 적정성 여부, 사전 사업부지 확보여부 등을 고려하여 선정						
재원구성 (%)	국고	70%	지방비	20%	용자	-	자부담 10%
연도별 재정투입 현황	(단위: 백만 원)						
	구 분	2020년	2021년	2022년	2023년 이후		
	합 계	5,934	5,934	5,934	29,670		
	국 고	4,154	4,154	4,154	20,770		
	지방비	1,187	1,187	1,187	5,935		
	자부담	593	593	593	2,965		
담당기관		담당과		담당자		연락처	
산림청		백두대간보전팀		사무관 김동환		042-481-8814	
지자체	시·군·구 산림부서			-		-	